Badische Landesbibliothek Karlsruhe

Digitale Sammlung der Badischen Landesbibliothek Karlsruhe

Sargino - Don Mus.Ms. 1510a

Paër, Ferdinando

[S.l.], 1828 (1828c)

3. Marcia. Allegro di maestoso

urn:nbn:de:bsz:31-107831

Visual Library

No 3.

Violini.

Viole.

Flauti. 8va col Oboe.

Oboe.

Clarinetti. col Oboe.

Corni in C.

Trombe in C.

Tympani in G.

Fagotti.

Soffia und Sargin.

Marcia. Allo di maestoso.

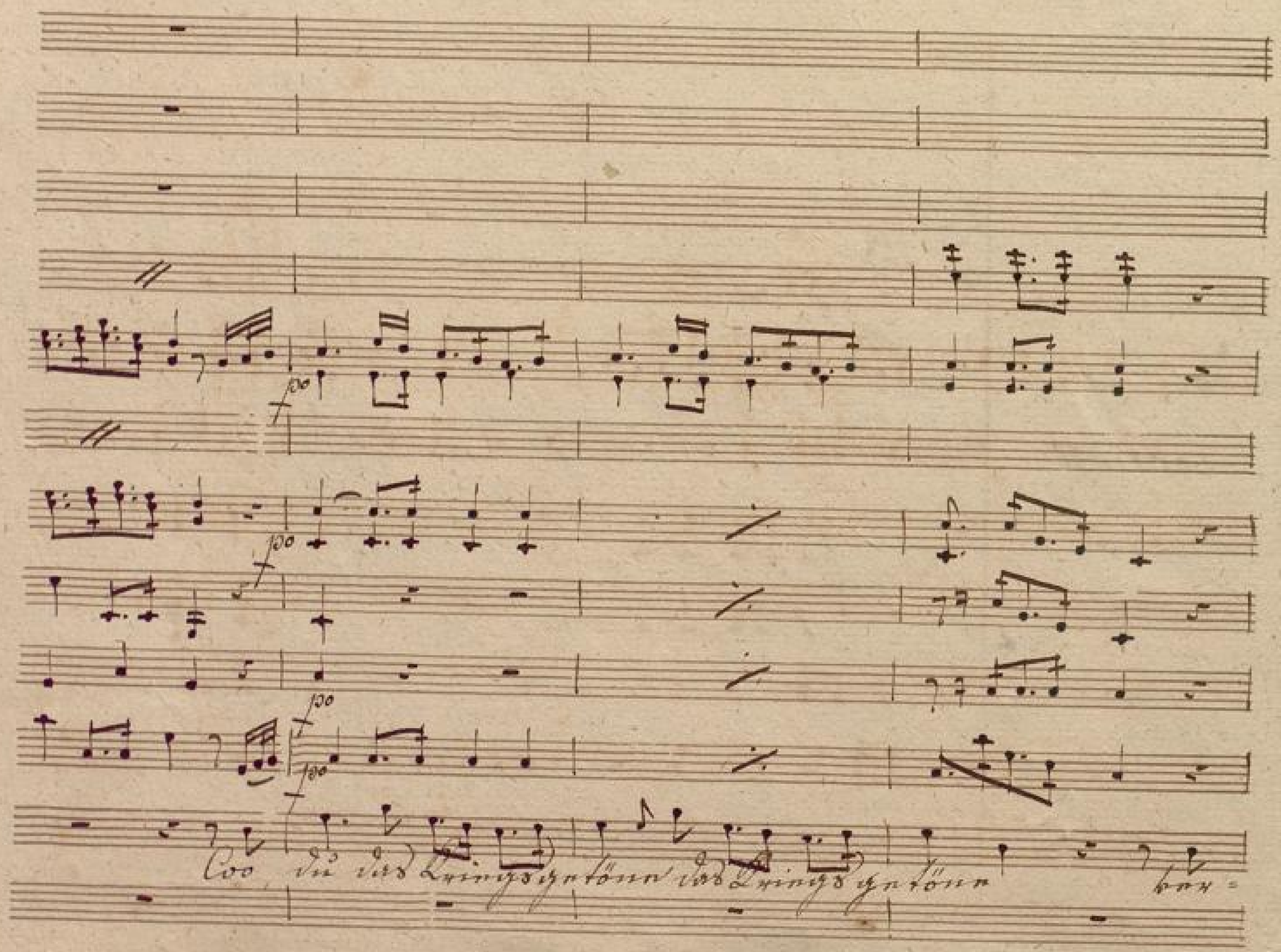

BLB BADISCHE LANDESBIBLIOTHEK
Baden-Württemberg

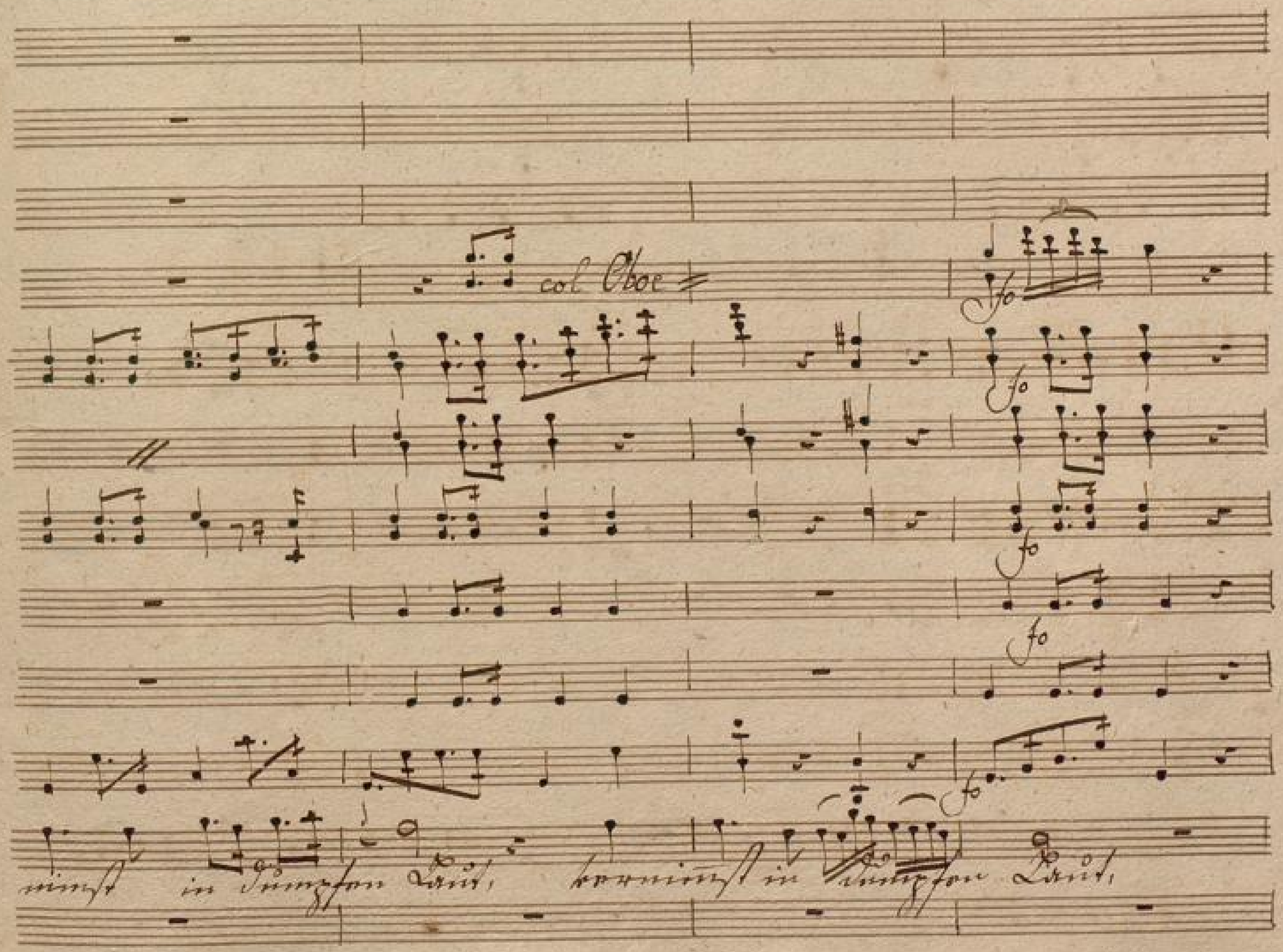
col Oboe
fo
fo
fo
fo
fo
nimst in dumpfen Laut, vernimmst in dumpfen Laut,

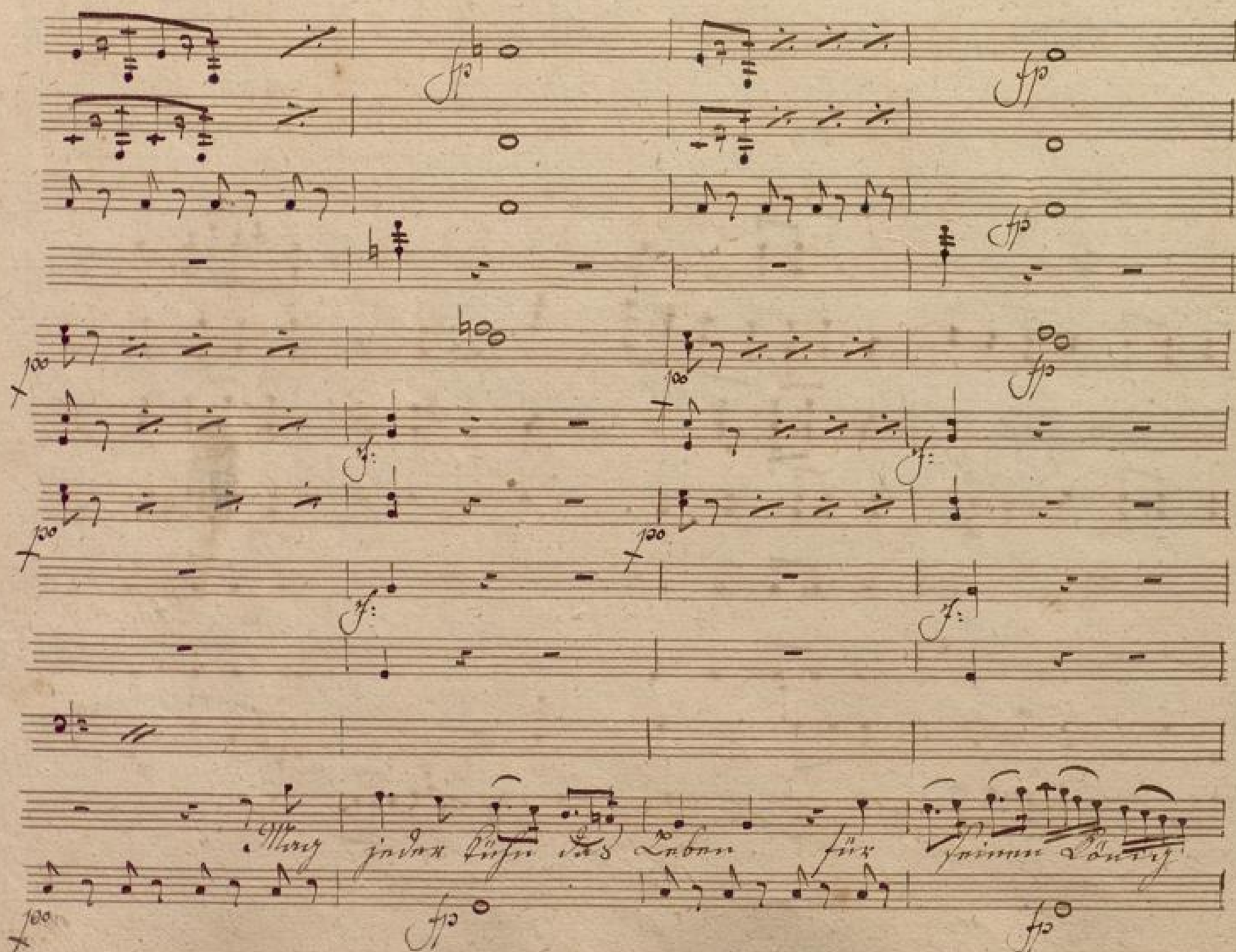
Mag jeder kühn das Leben für seinen König

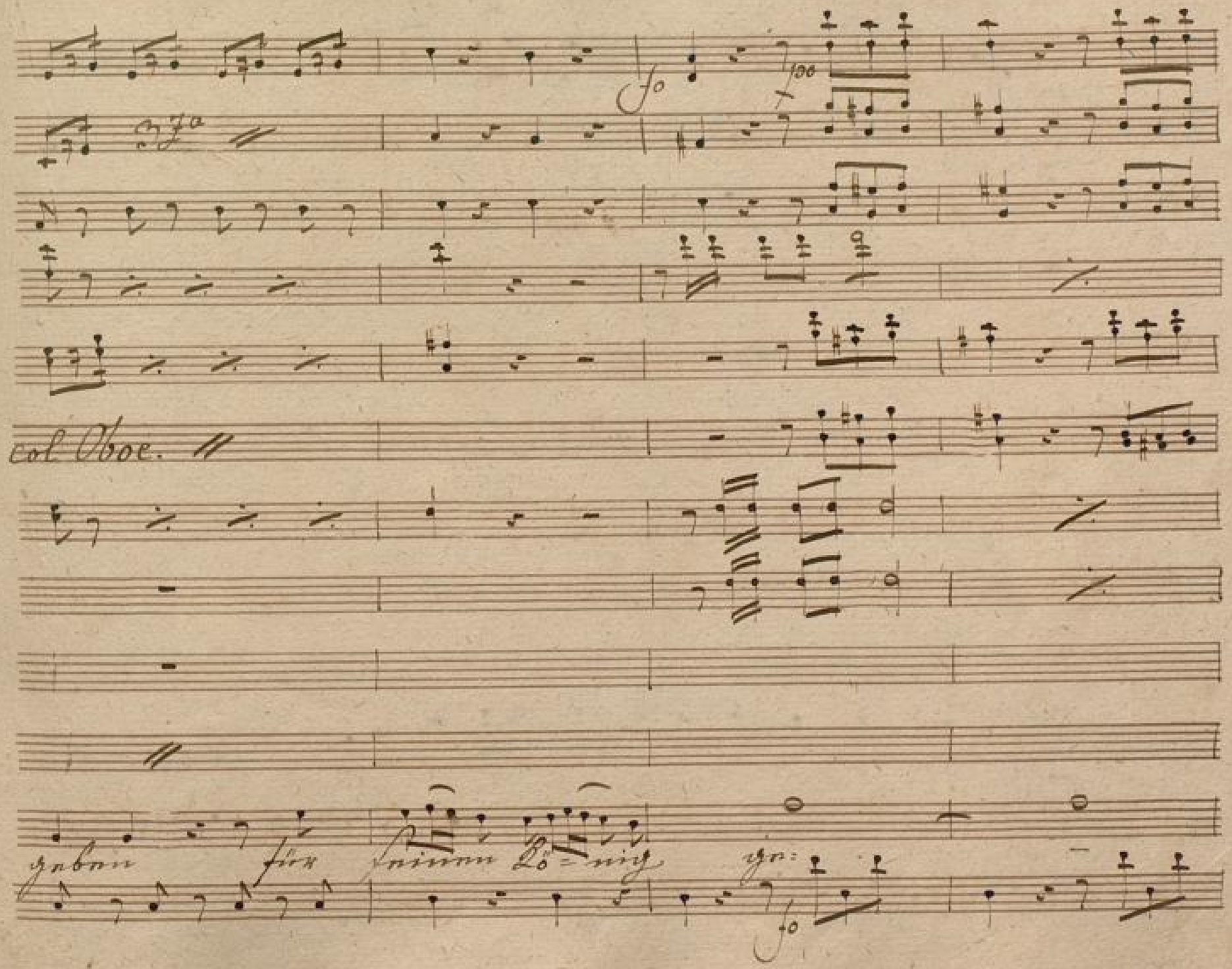

BLB BADISCHE LANDESBIBLIOTHEK
Baden-Württemberg

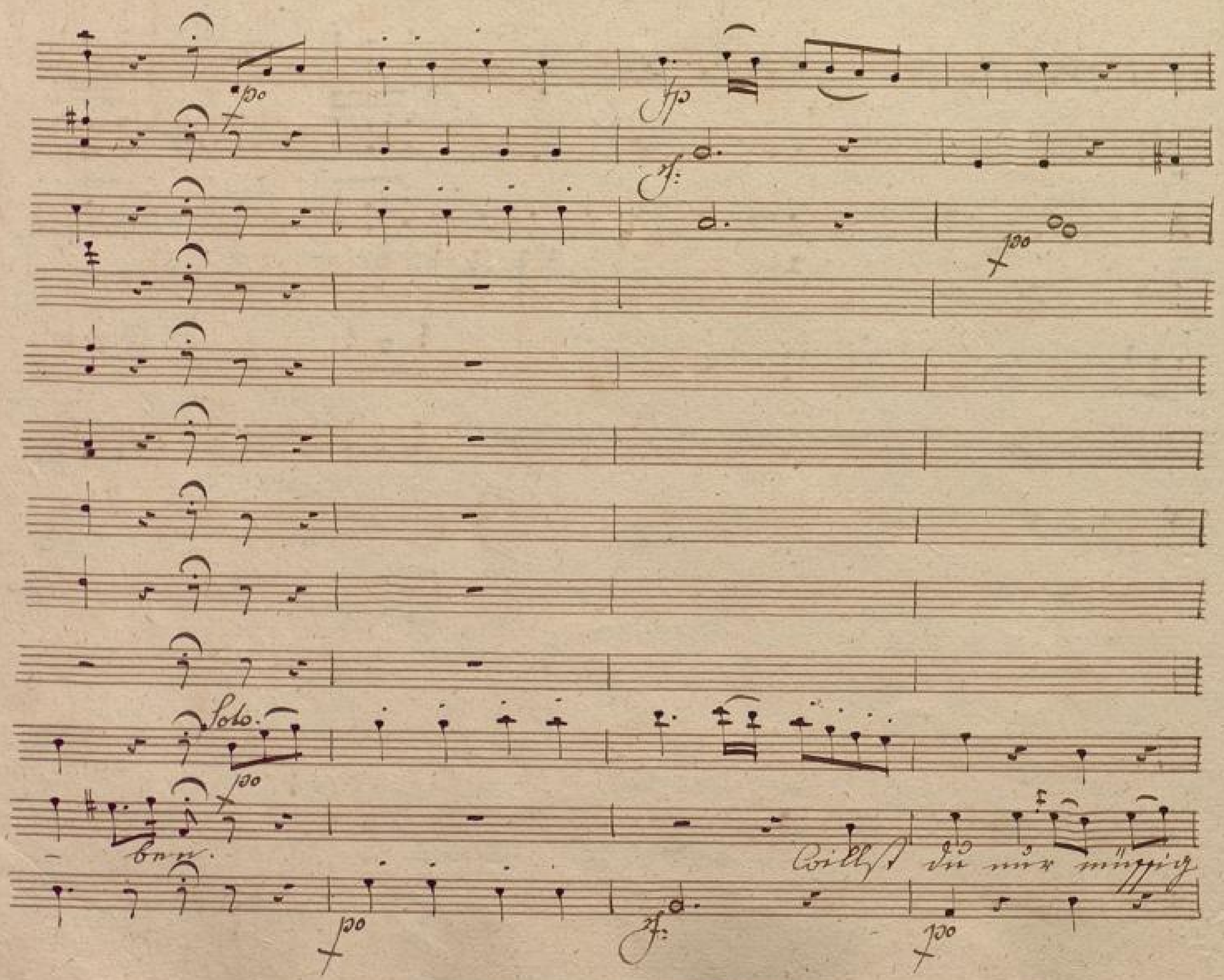

BLB BADISCHE LANDESBIBLIOTHEK
Baden-Württemberg

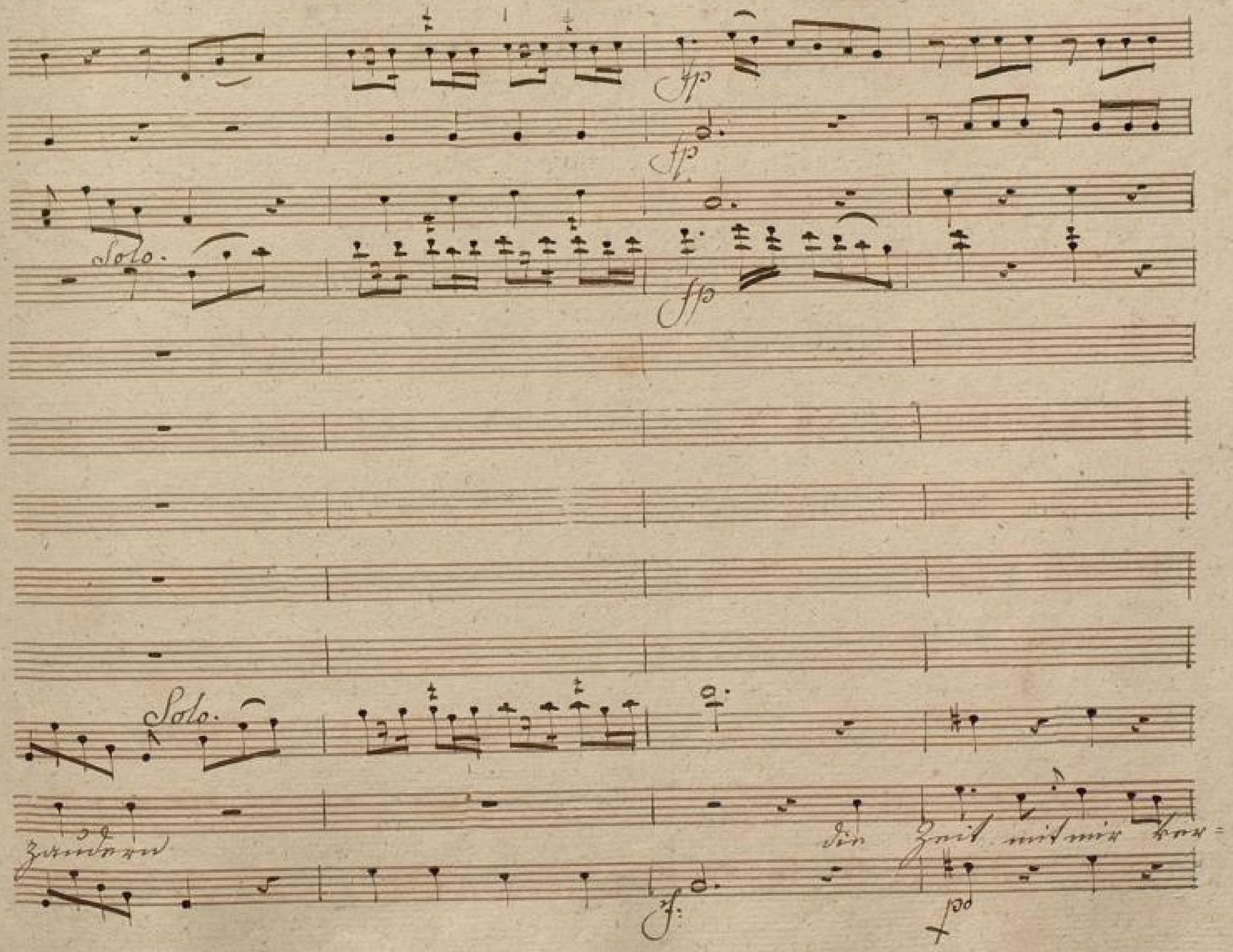
fp
fp
Solo.
fp
Solo.
zaudern
die Zeit mit mir ver=
f.
po

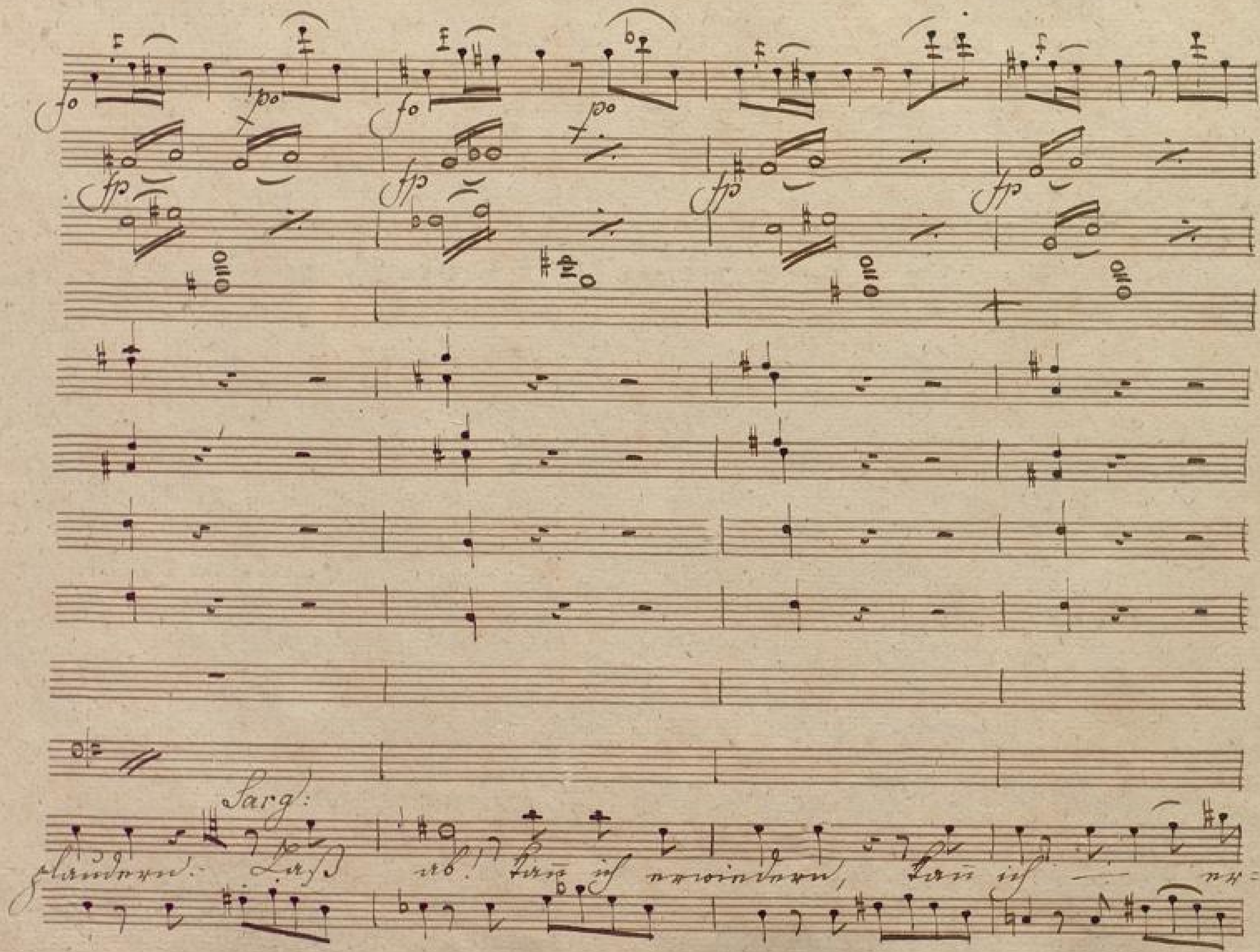
Sarg:
Flaudern. Laß ab! kann ich erwiedern, kann ich er=

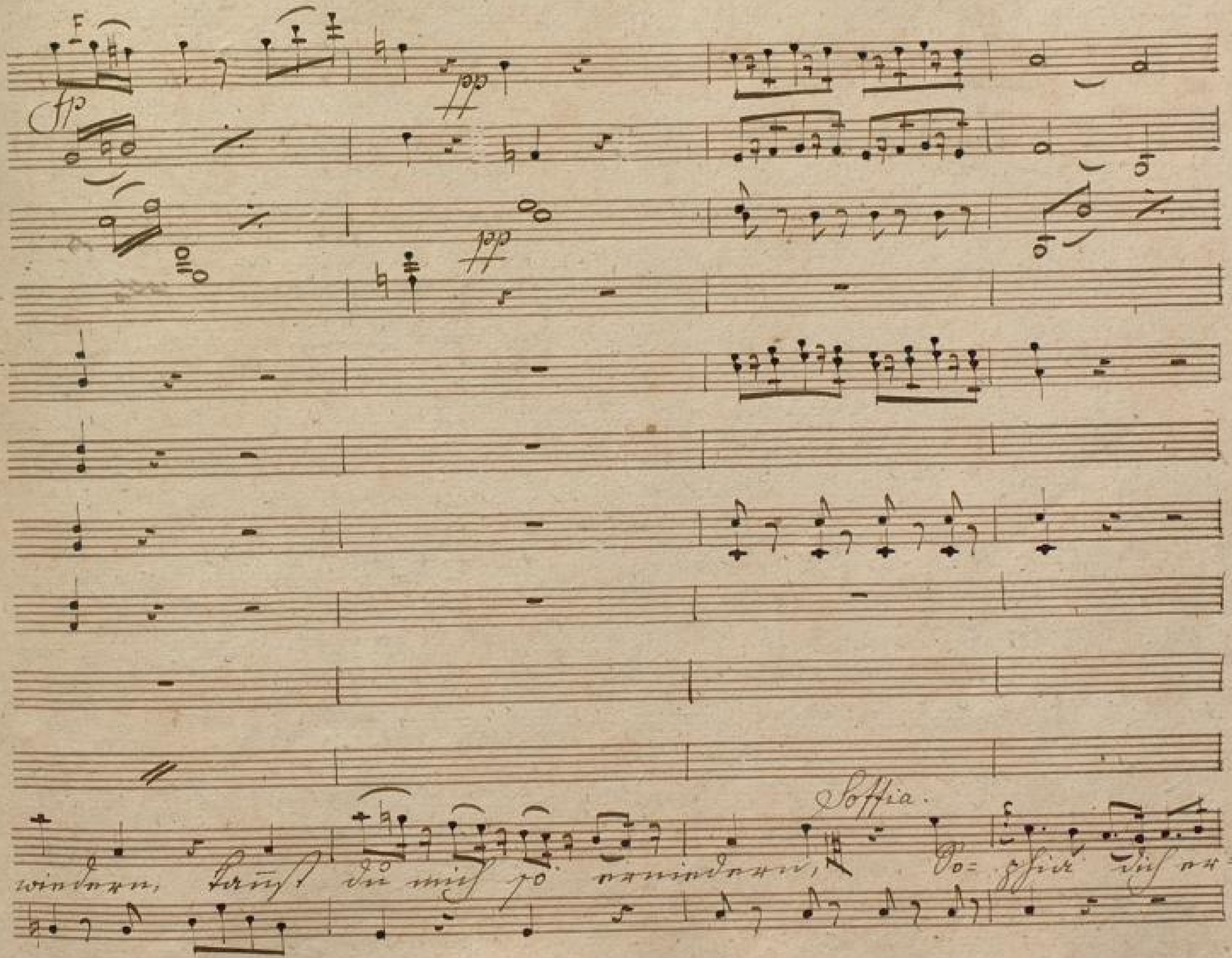
fp
pp
pp
Soffia.
wiedern, kauft du mich so erniedern, So= phia dich er=

col Oboe 8va alta

col Oboe

wiedersehn? Sie zeigt dir nur dein Glück, Sie zeigt dir Sie

col Oboe

zeigt dir Dir zeigt dir nur dein Glück, Dir zeigt dir nur dein

BLB BADISCHE LANDESBIBLIOTHEK
Baden-Württemberg

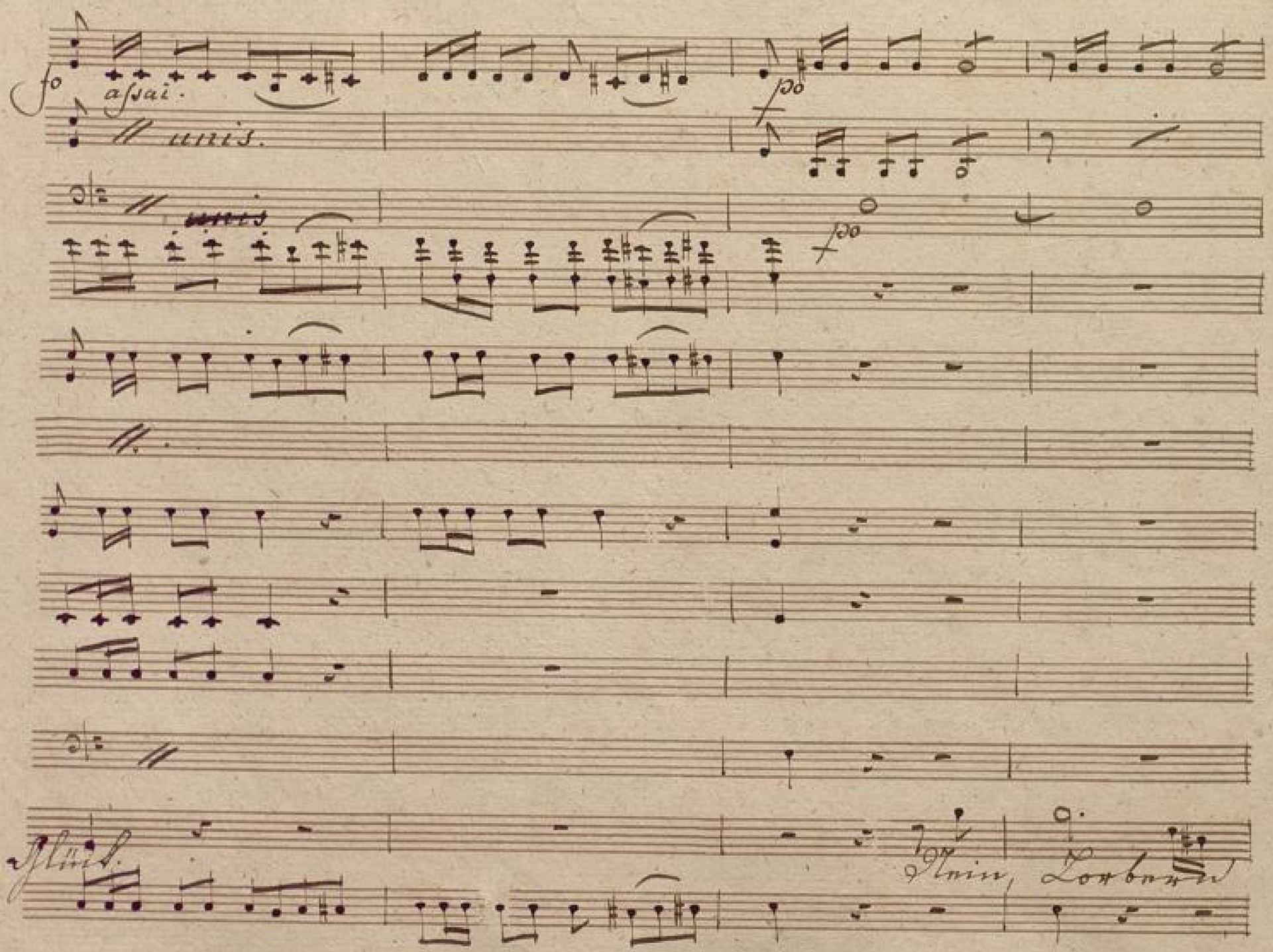

BLB BADISCHE LANDESBIBLIOTHEK
Baden-Württemberg

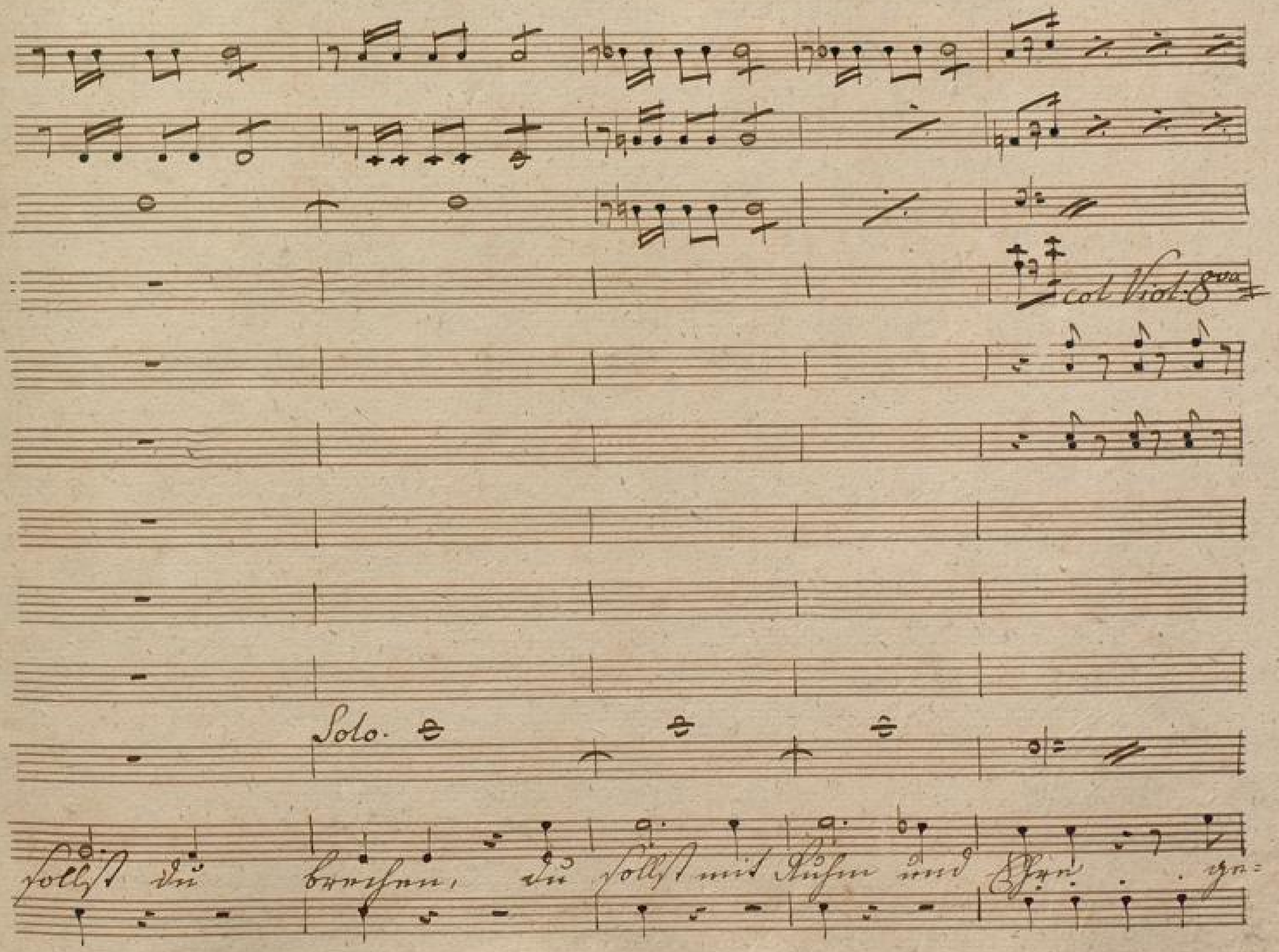
col Viol. 8va
Solo.
sollst du brechen, du sollst mit Ruhm und Ehre ge=

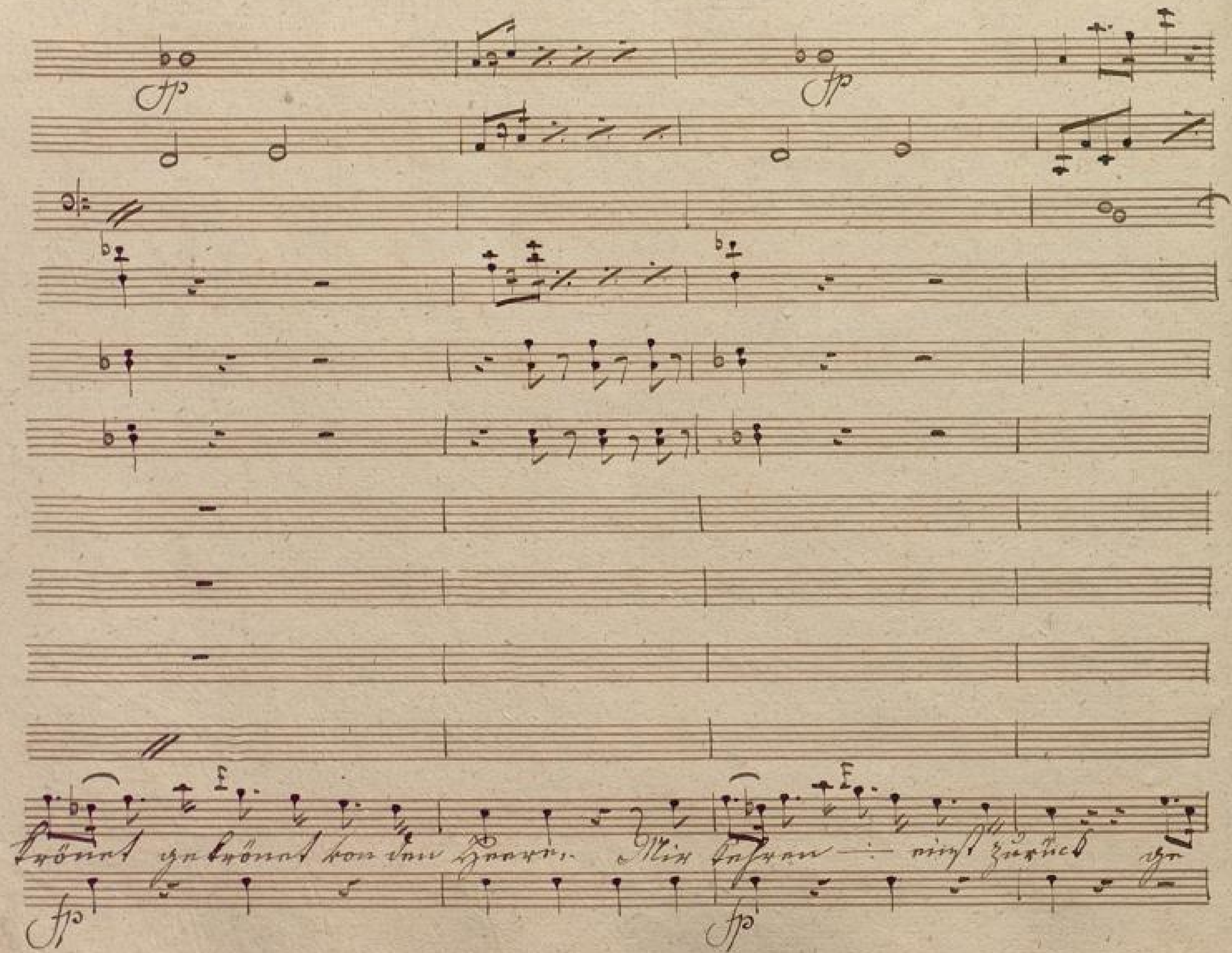
fp
fp
krönet gekrönet von den Heere. Mir kehren — einst zurück ge
fp
fp

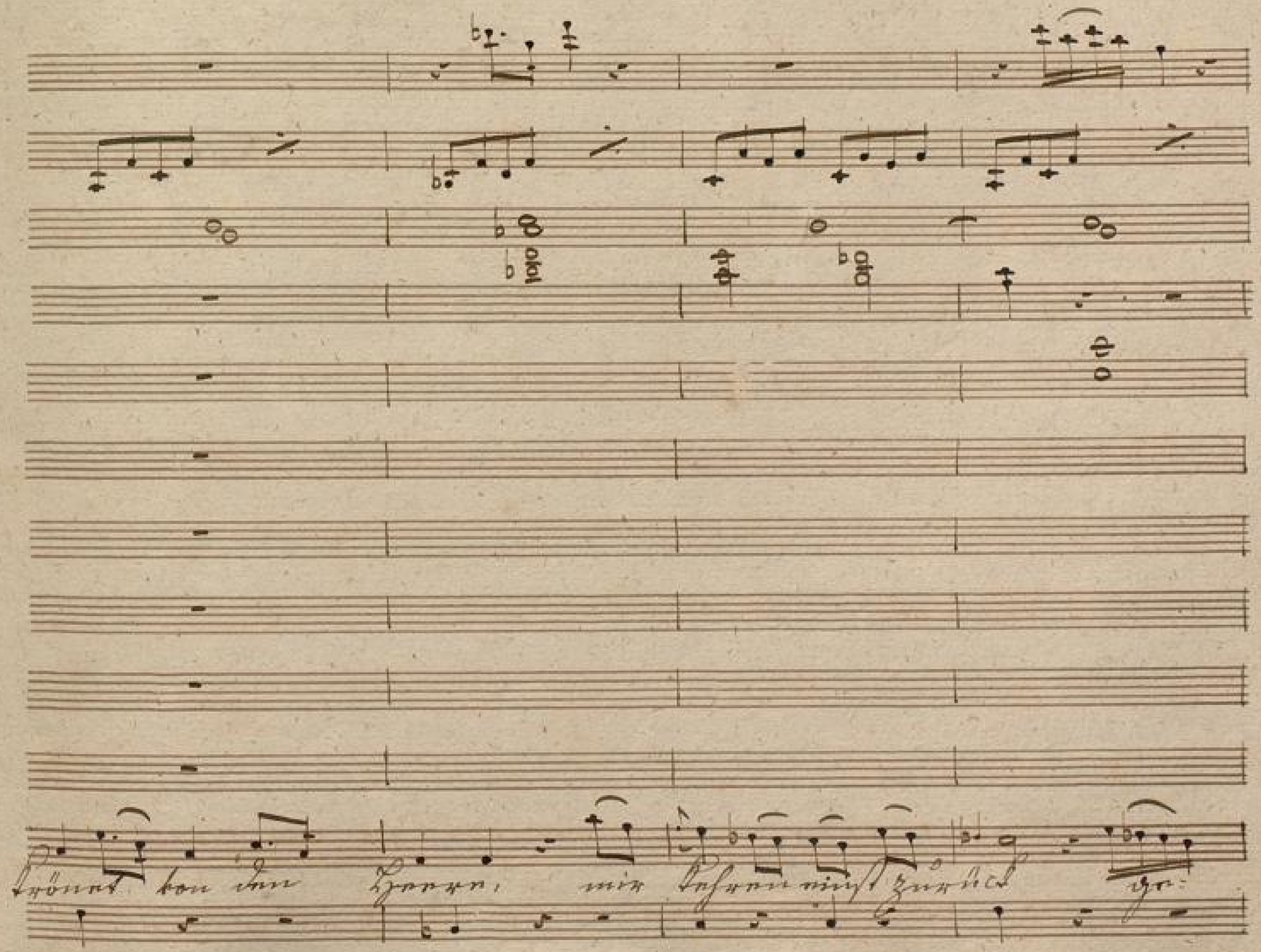

BLB BADISCHE LANDESBIBLIOTHEK
Baden-Württemberg

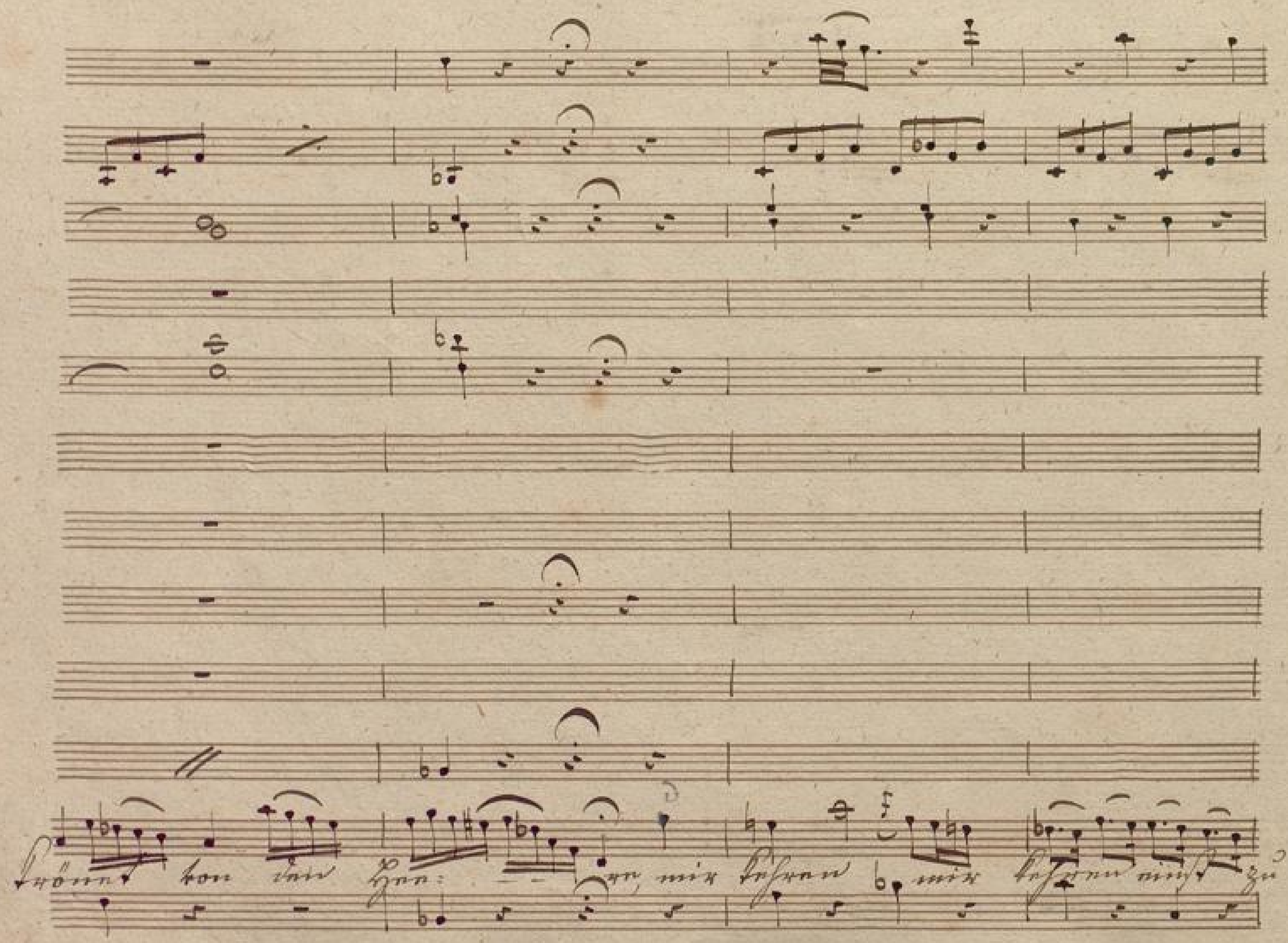
krönet von den Hee: - - re, mir kehren mir kehren einst zu

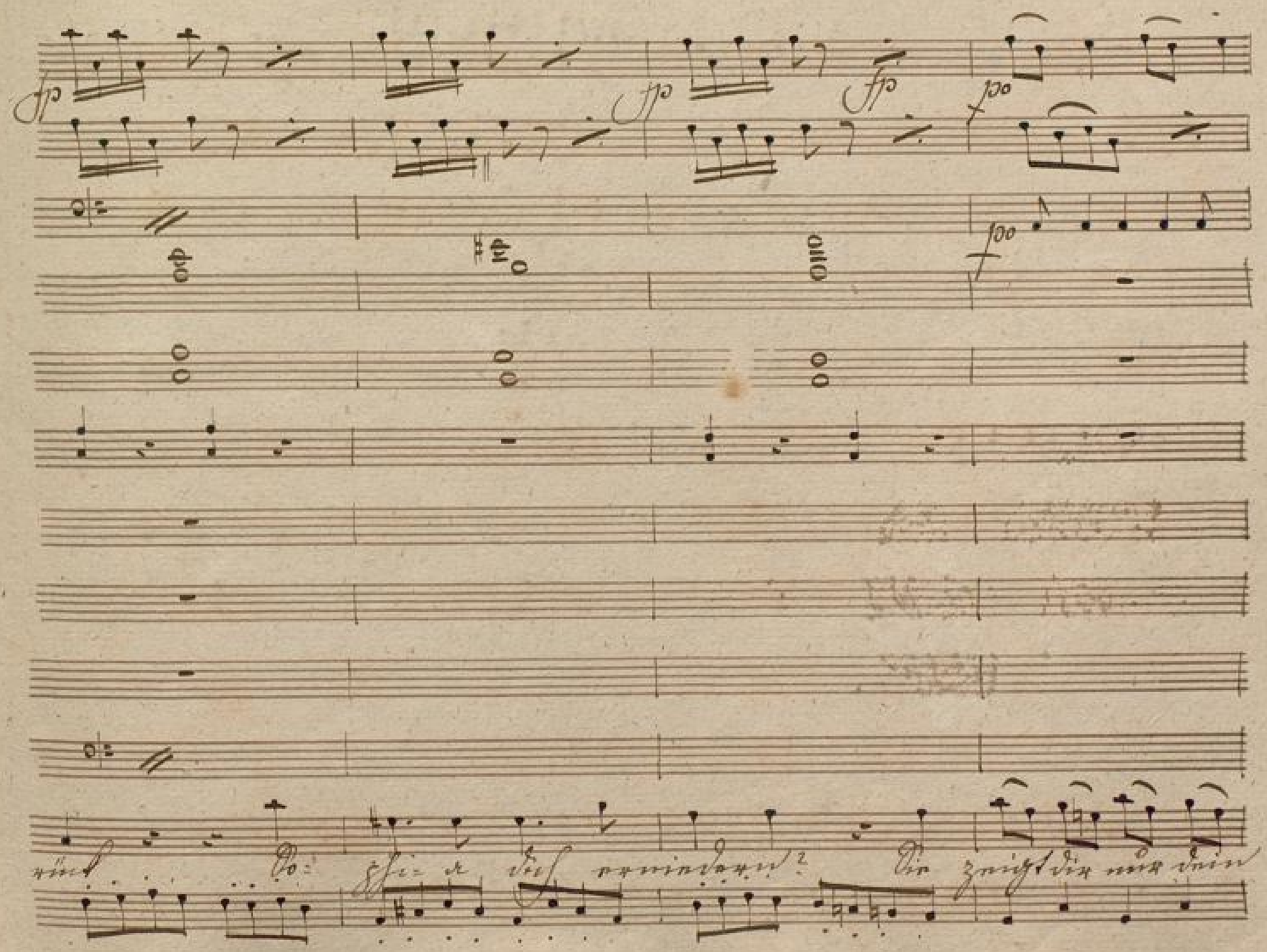
fp
fp
fp
po
po
rück So- phi- a dich erniedern? Sie zeigt dir nur dein

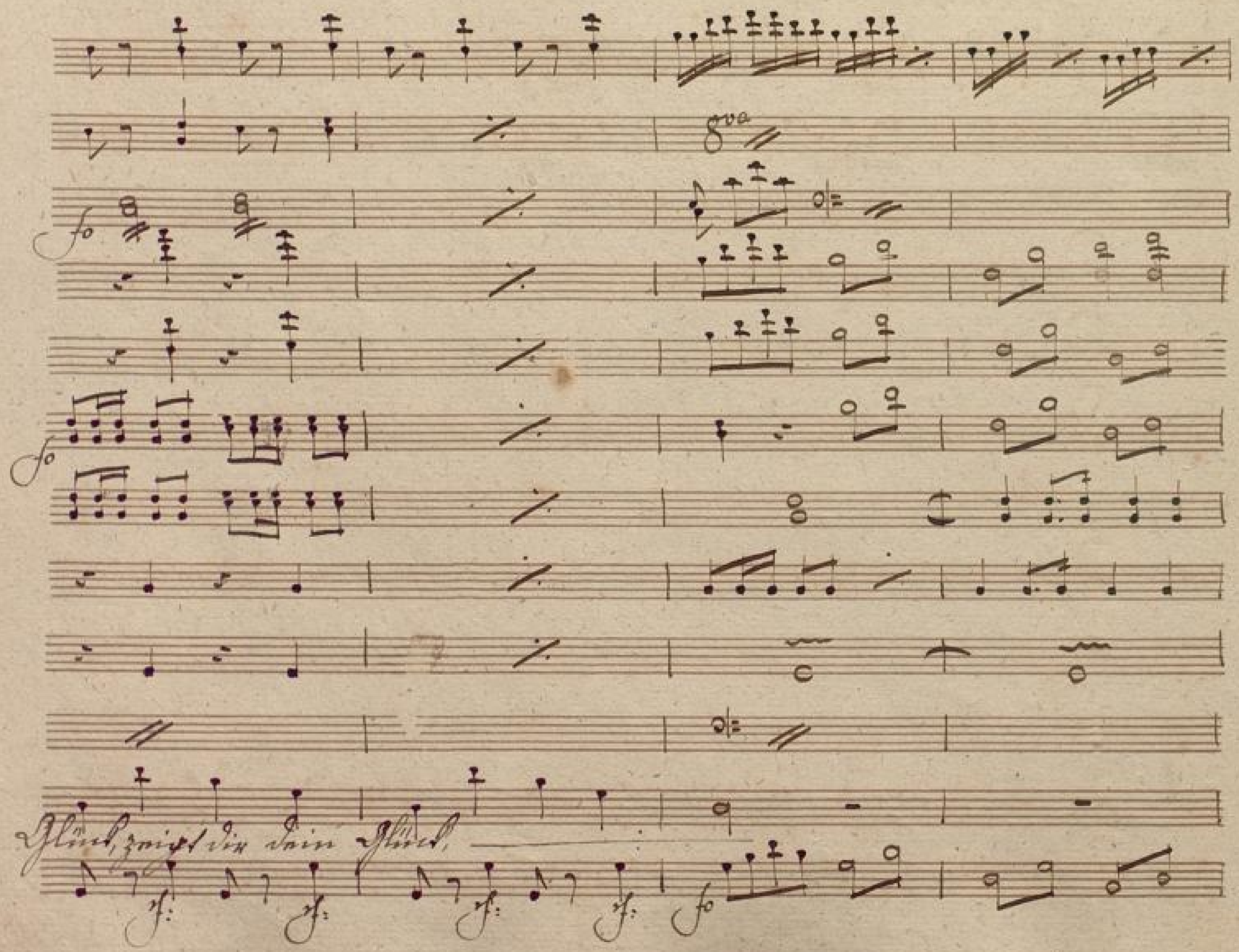

BLB BADISCHE LANDESBIBLIOTHEK
Baden-Württemberg

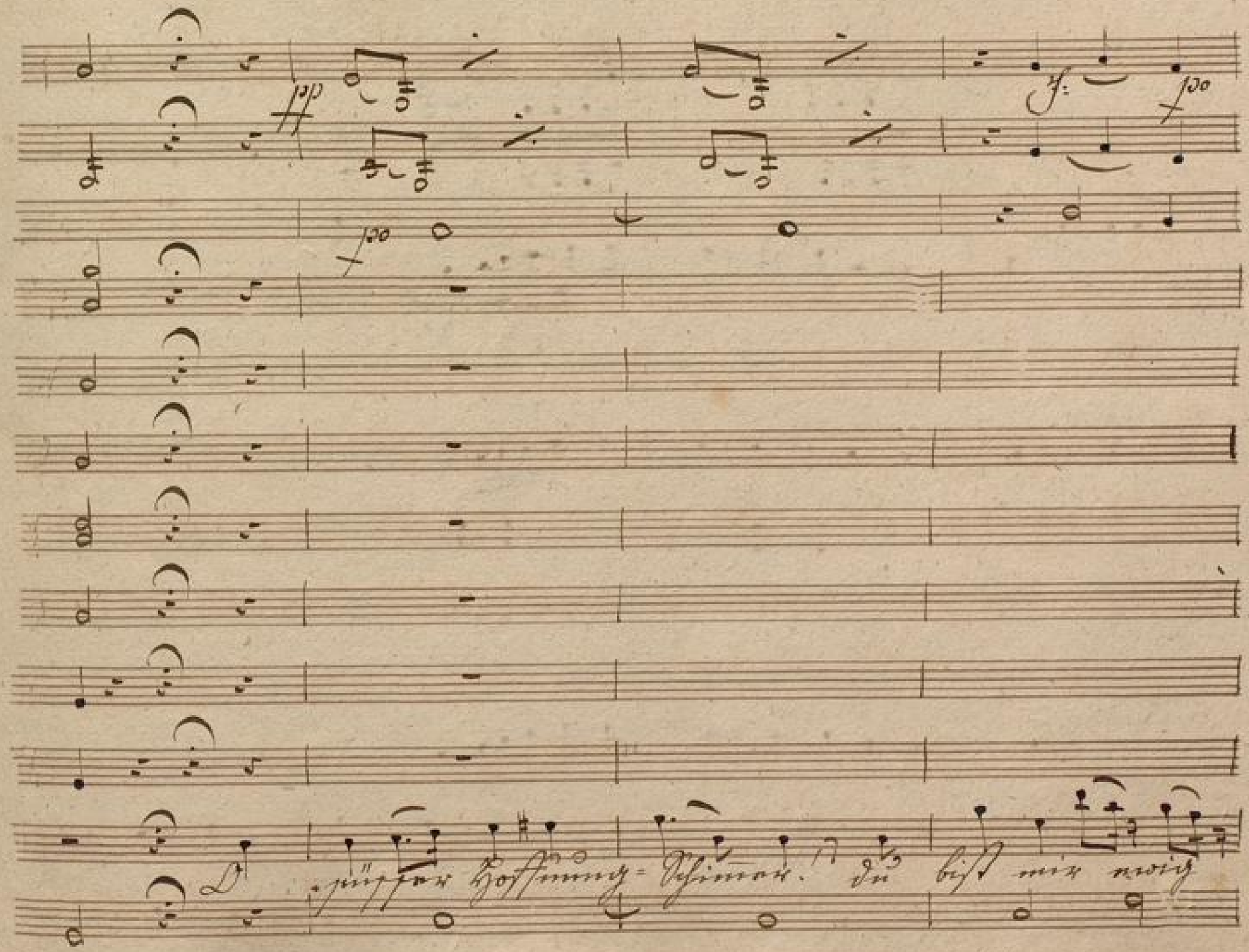
D süsser Hoffnung-Schimmer. du bist mir noch

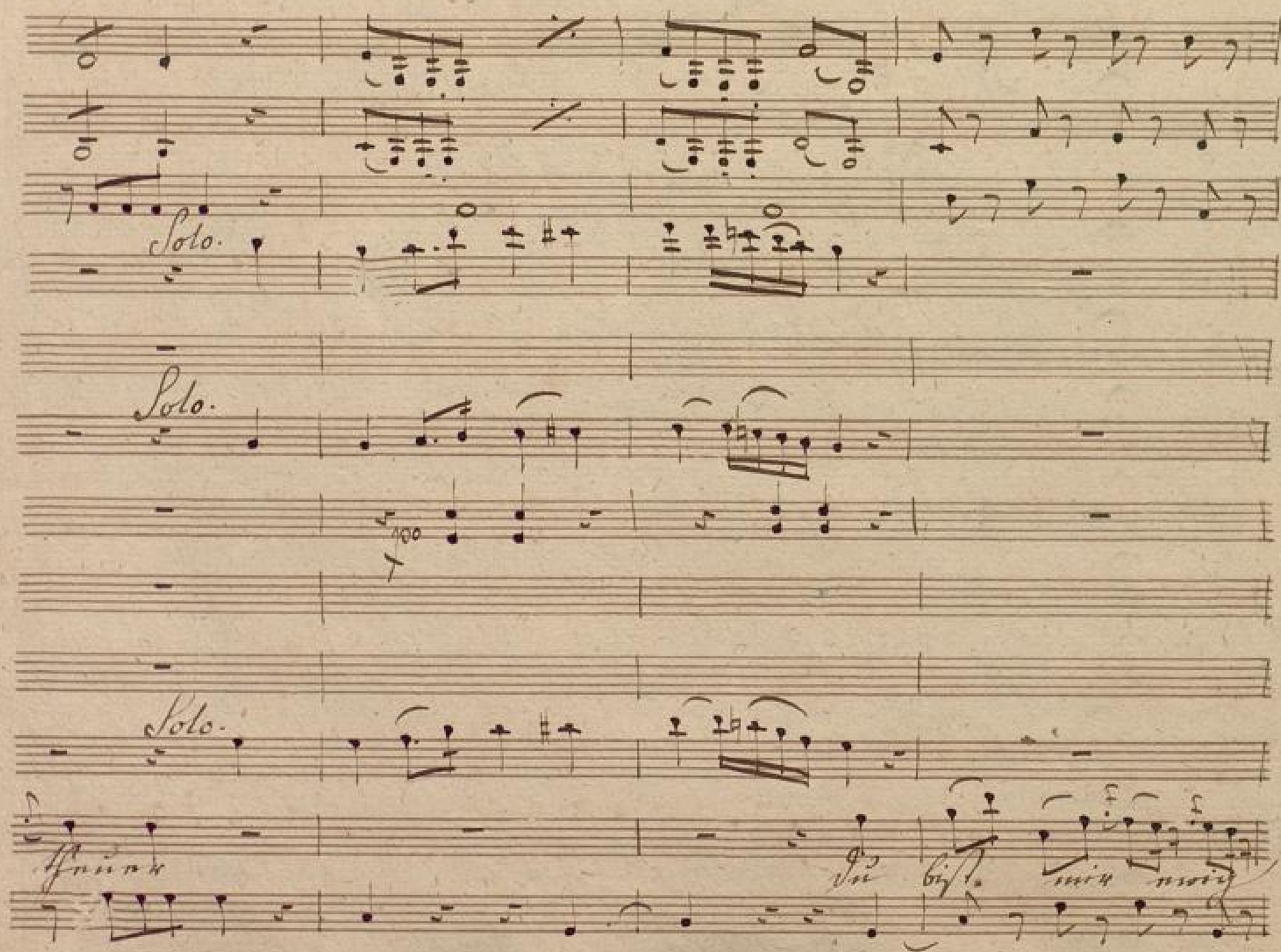
Solo.
Solo.
Solo.
theuer
Du bist mir ewig

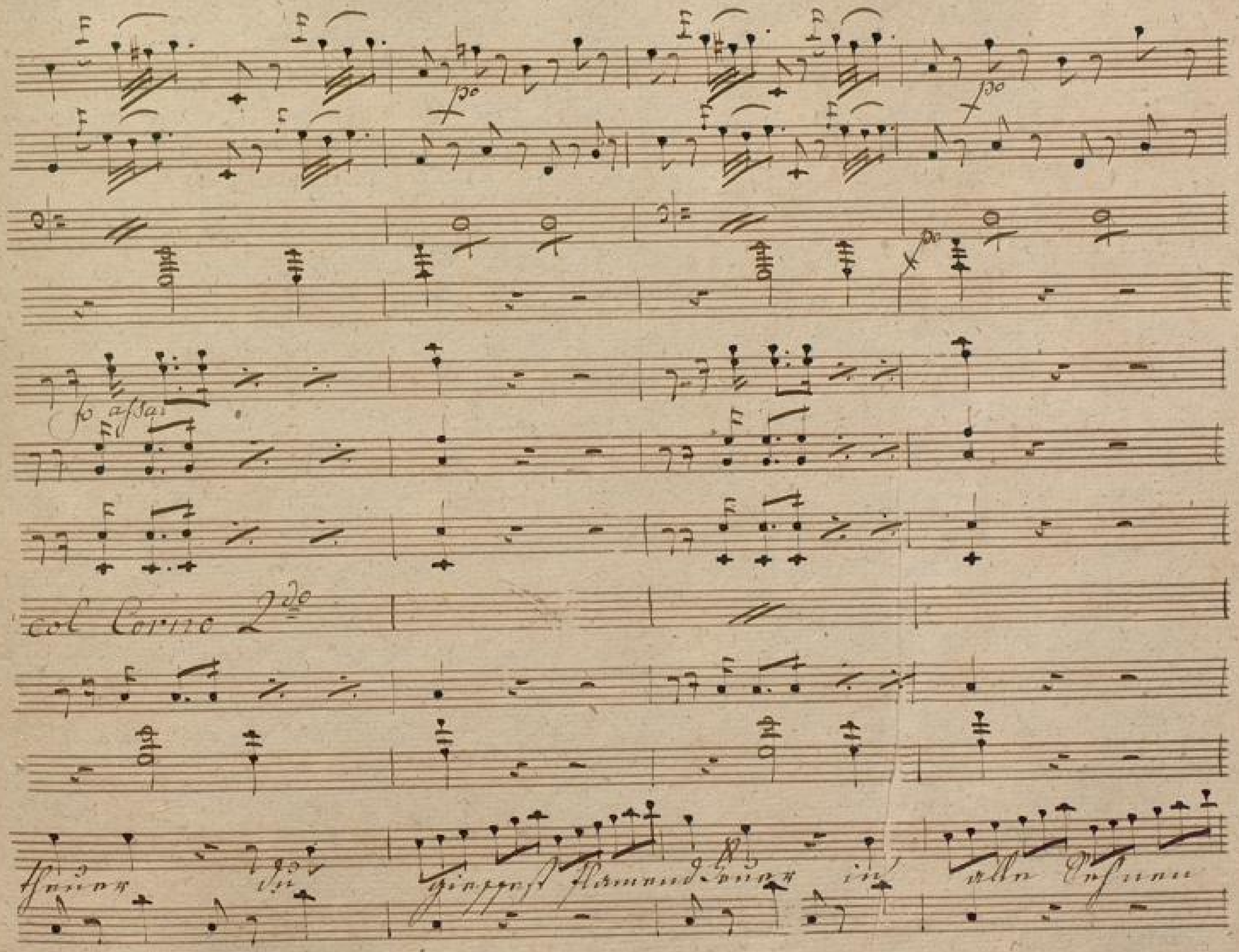
po
po
po
fo assai
col Corno 2do
theuer du giesses flammend Feuer in alle Sehnen

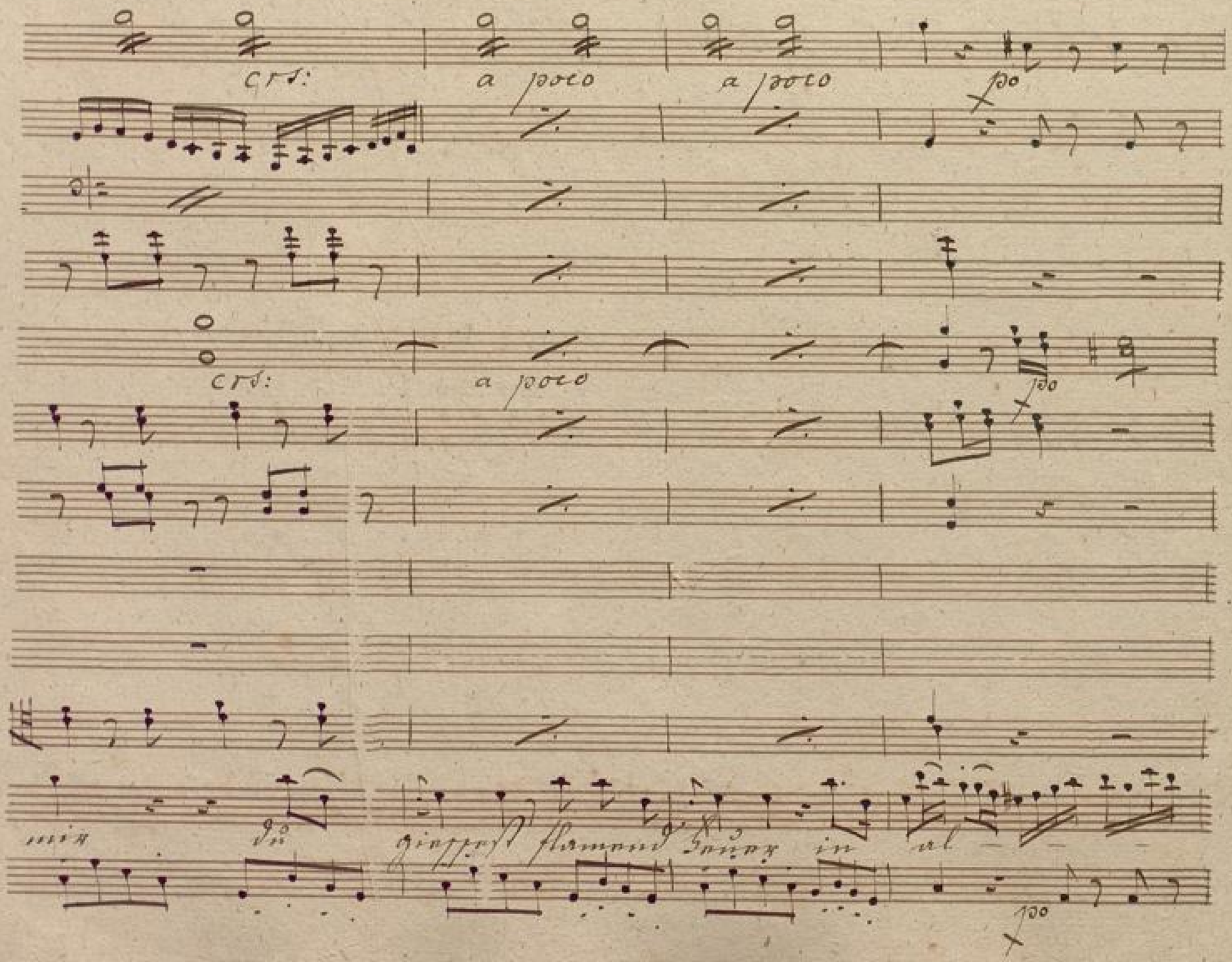
cres:
a poco
a poco
po
cres:
a poco
po
mir du giesseſt flammend Feuer in al
po

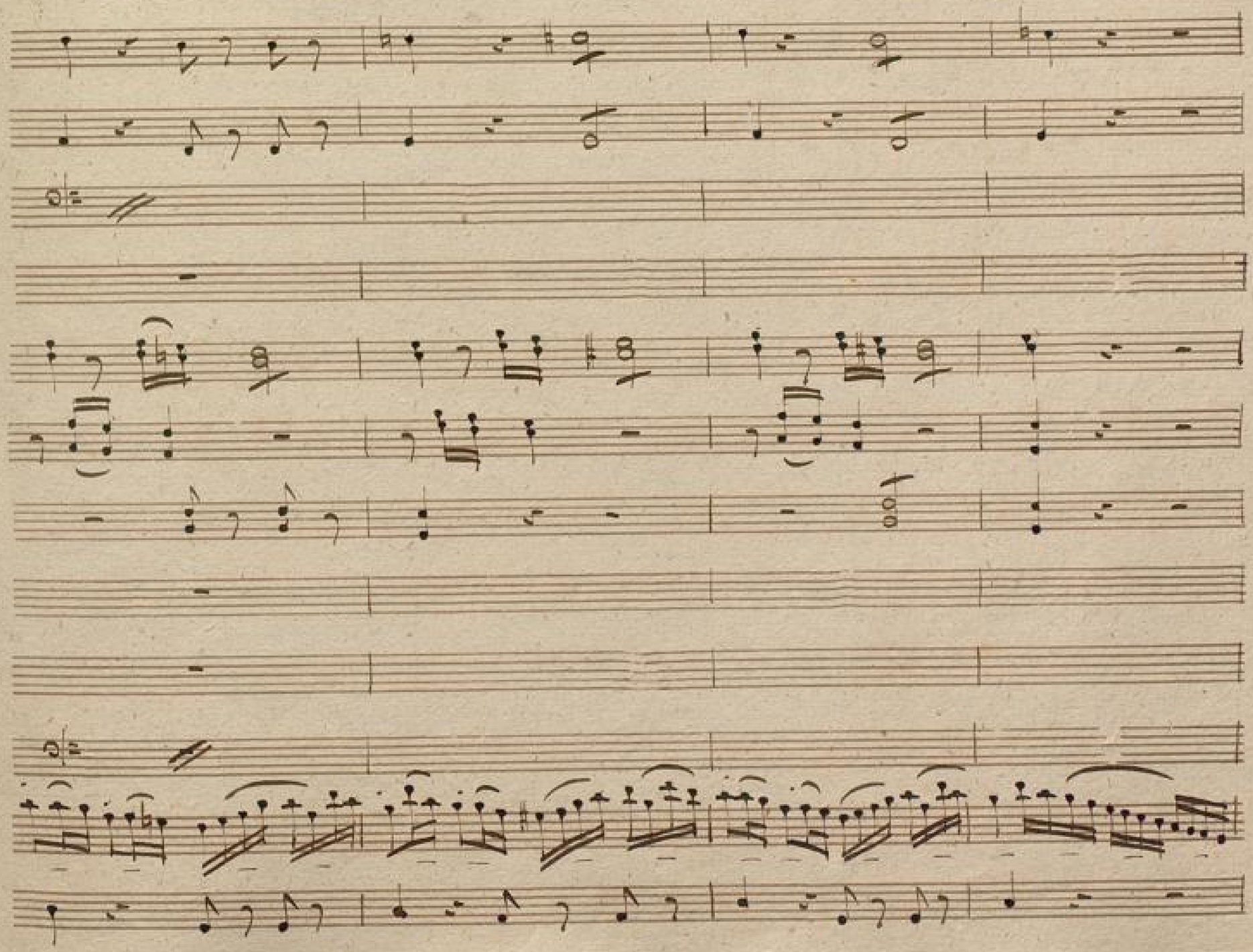

BLB BADISCHE LANDESBIBLIOTHEK
Baden-Württemberg

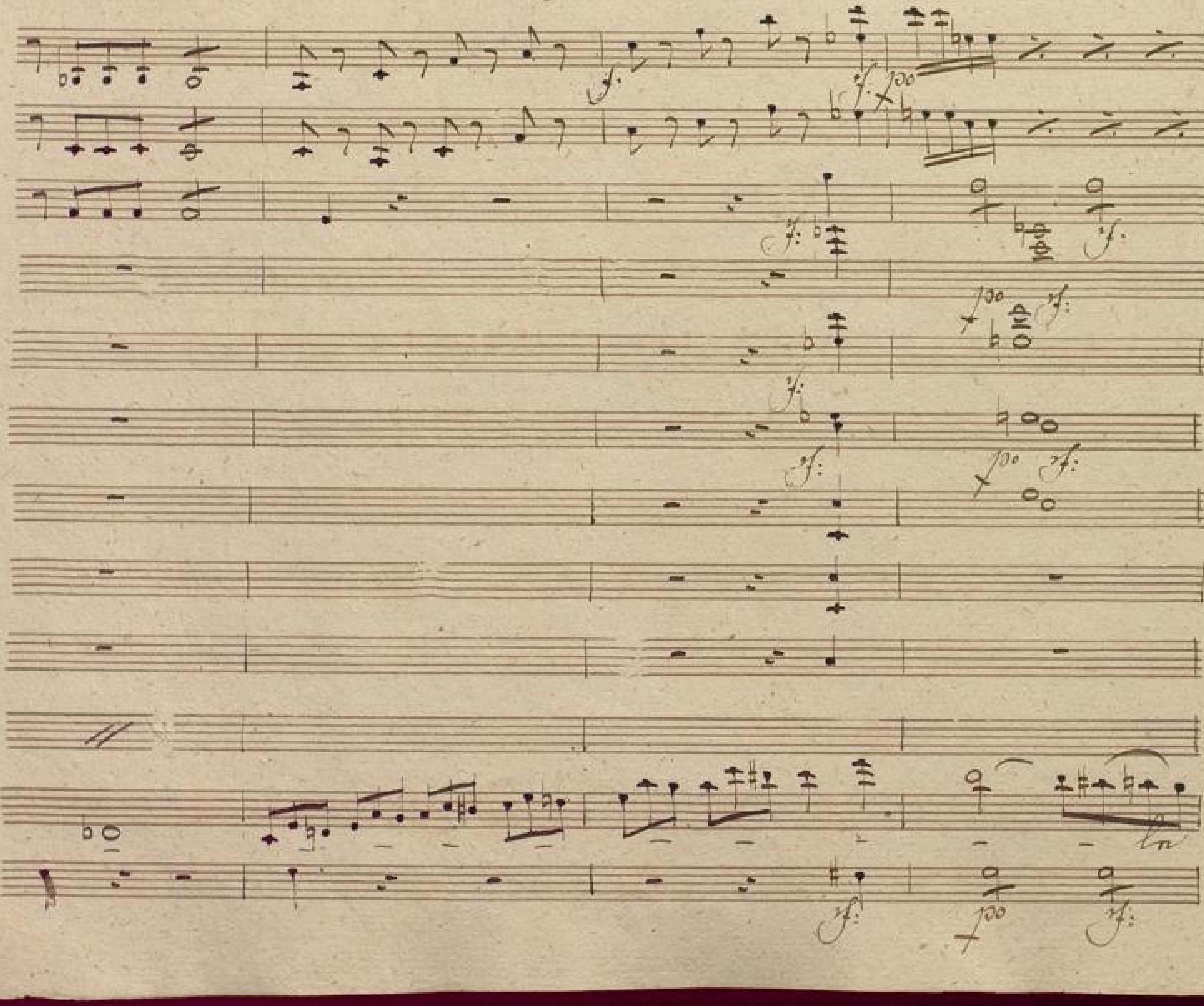

BLB BADISCHE LANDESBIBLIOTHEK
Baden-Württemberg

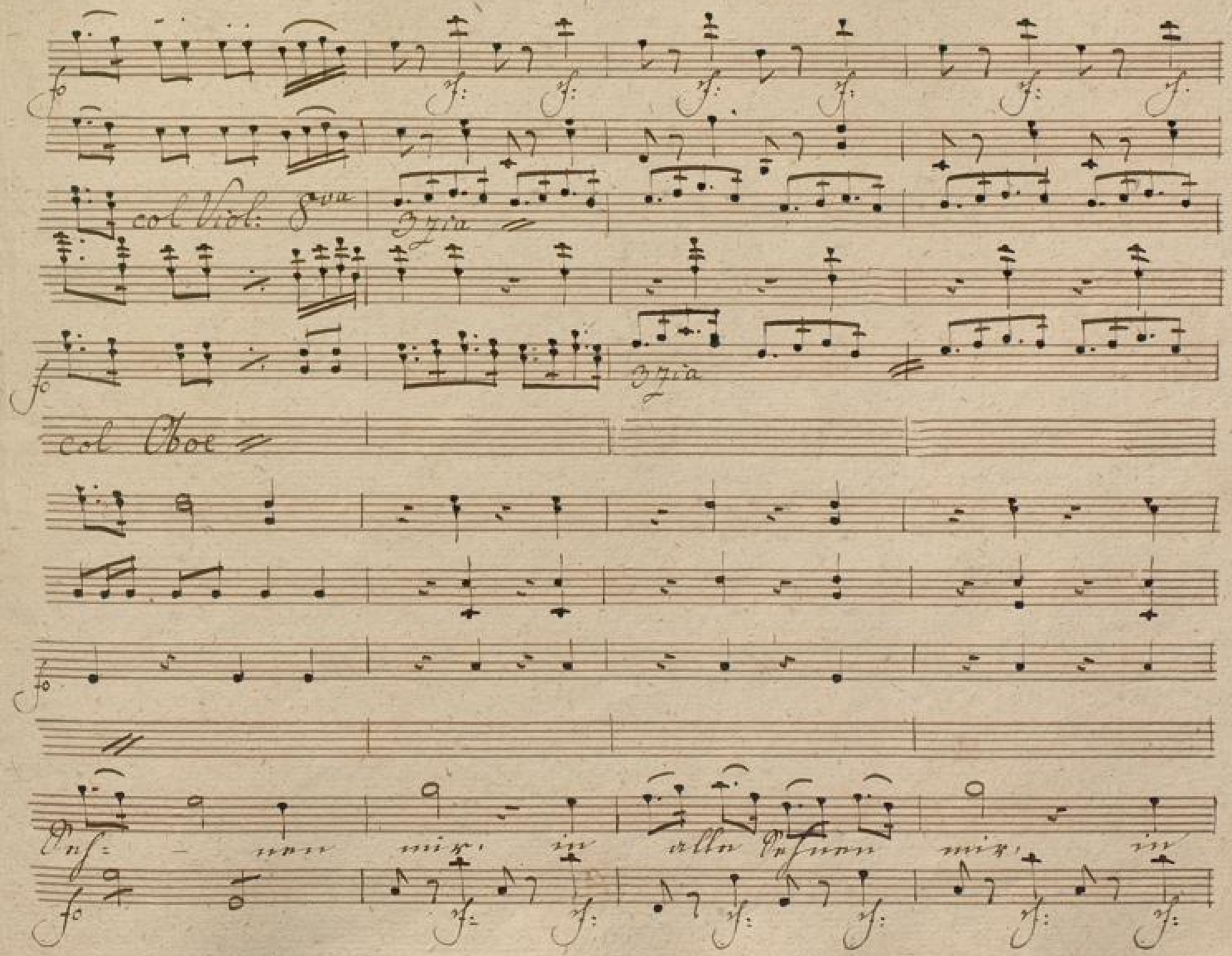

BLB BADISCHE LANDESBIBLIOTHEK
Baden-Württemberg

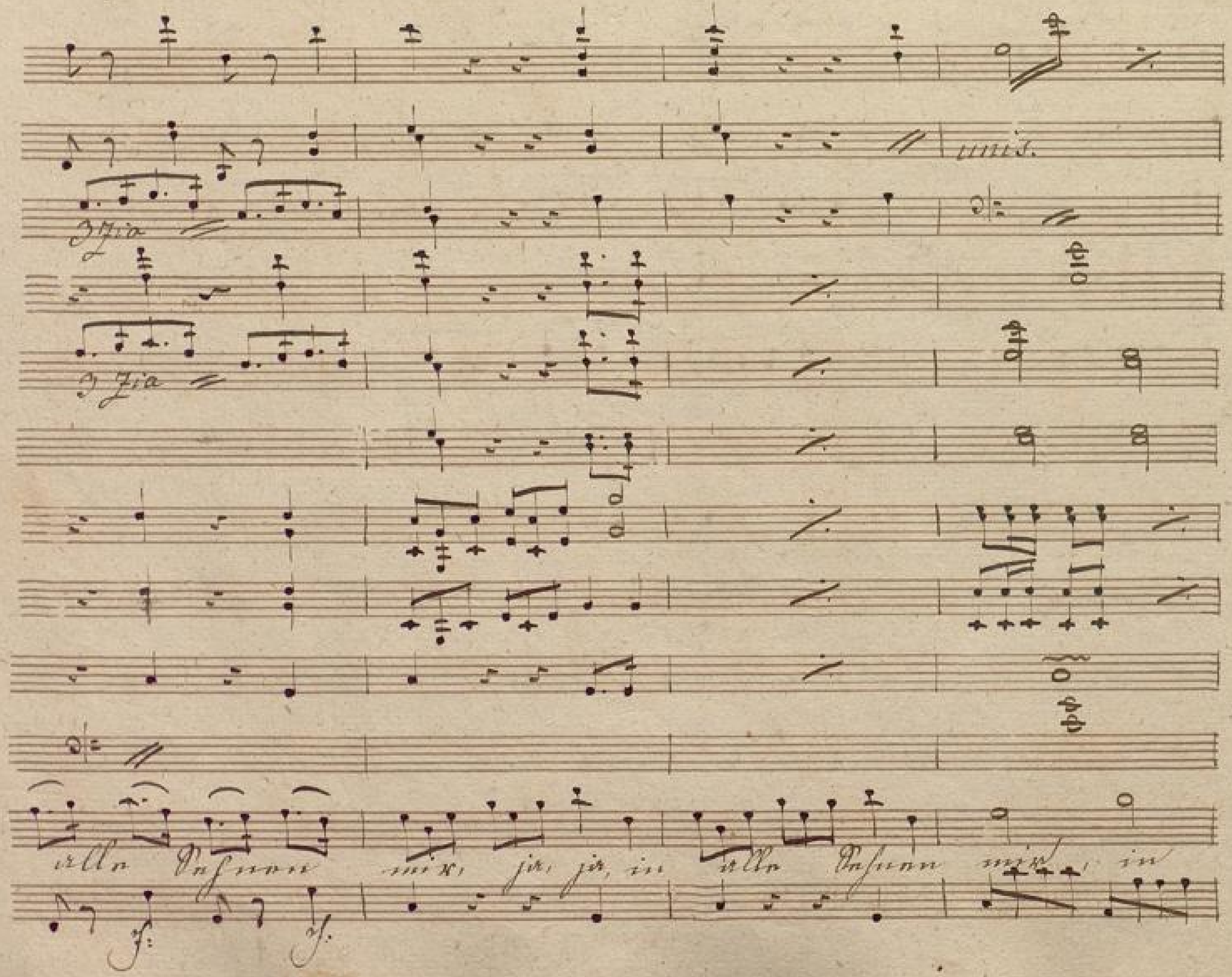
unis.
3 Zia
3 Zia
alle Sehnen mir, ja, ja, in alle Sehnen mir, in

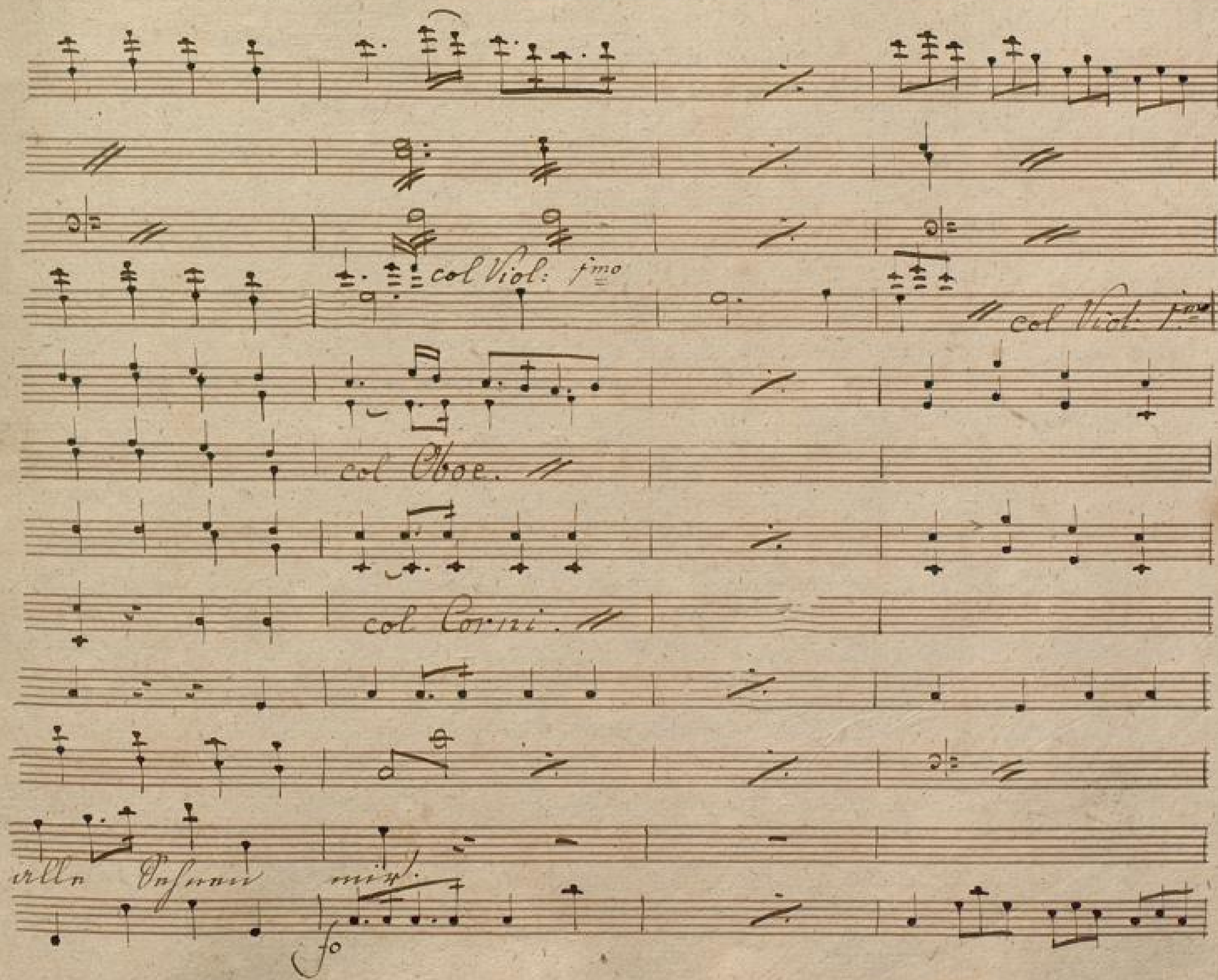

BLB BADISCHE LANDESBIBLIOTHEK
Baden-Württemberg

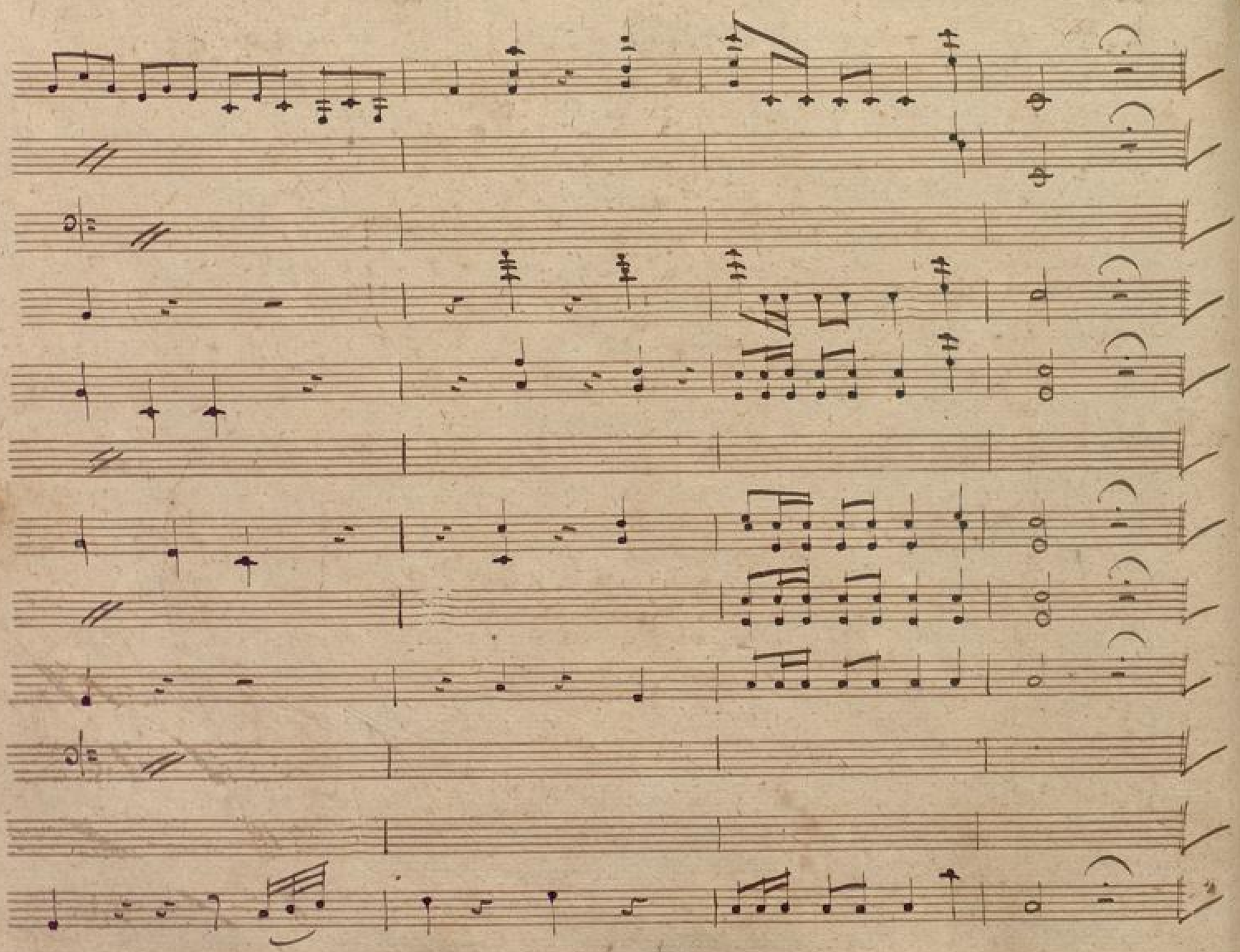

BLB BADISCHE LANDESBIBLIOTHEK
Baden-Württemberg

4.)

Sagines.

Ihr werdet mich vergessen, wenn die tapfern Ritter von dem Heere des Königs Eurer Schönheit huldigen. Denn was bin ich, in Vergleich gegen sie, die der Glanz der Ehre umgiebt, deren Heldenthaten die Menge preißt.

Sophie

Fürchtet das nicht. Ihr seyd ja nicht mehr, was Ihr wart. Der männliche Entschluß, mit Ihnen zu kämpfen, hebt Euch zu ihnen empor. Ich werde Euch in ihrer Mitte sehen, und Eurer Thaten allein mich freuen.

Sagines

Großmüthige, gute Sophie! Ihr gebt neue Hoffnung meinem Herzen. Ich danke Euch dafür.

(Chor der Soldaten)

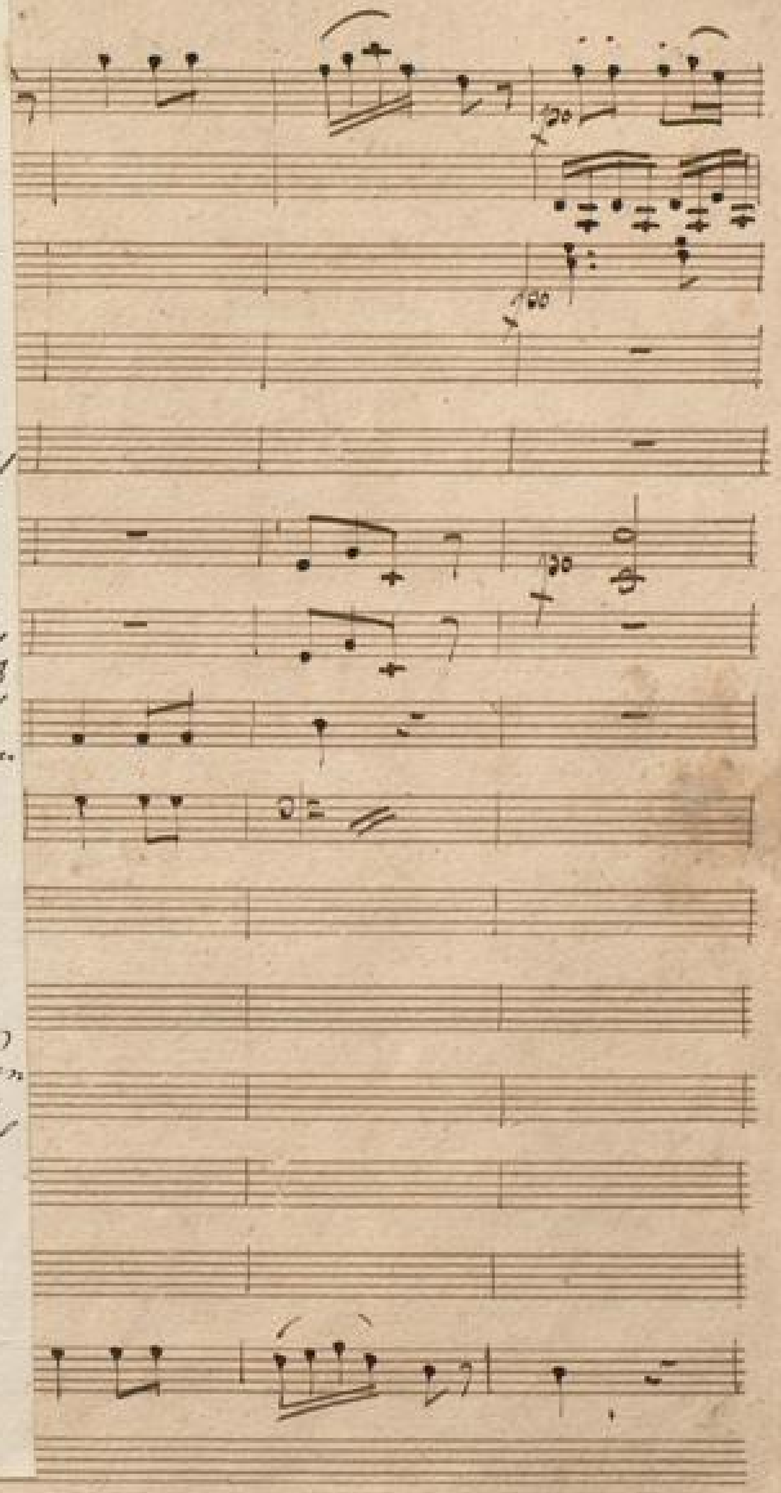

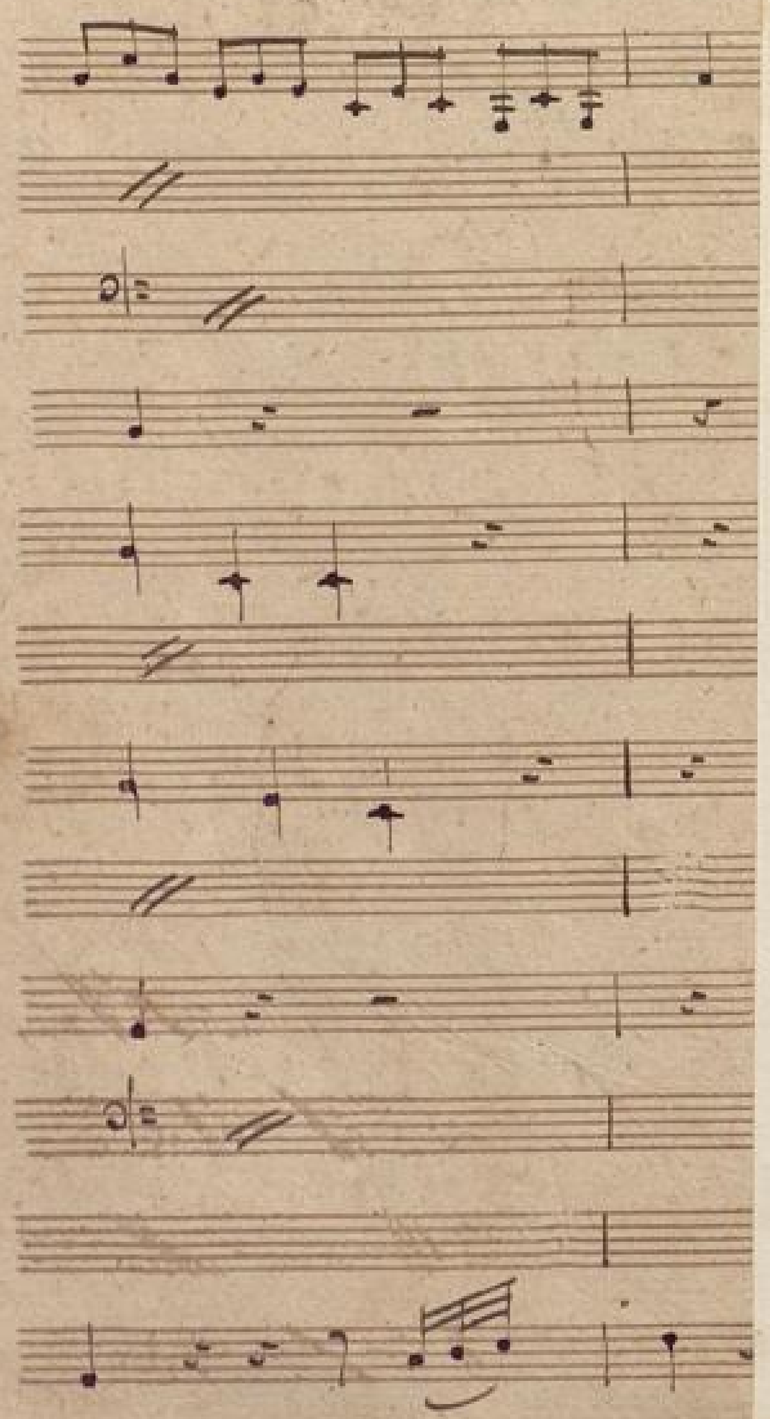

iolini.

Viole.

anti picoli.

Oboe.

in D:

Corni.

in D:

Trombe.

D: A

Tympani.

Fagotti.

Isella.

Isidoro.

ro di Solda

Pietro.

con

Coro

llo con Spi