

Badische Landesbibliothek Karlsruhe

Digitale Sammlung der Badischen Landesbibliothek Karlsruhe

13 Romances - Don Mus.Ms. 2753

[S.l.], 1840-1860 (19.me)

Anonymus: Quand je vous vois. F-Dur

[urn:nbn:de:bsz:31-108000](https://nbn-resolving.org/urn:nbn:de:bsz:31-108000)

Quand je vous vois.

And^{no} con moto

Quand je vous vois je suis heureux, une lu-mière douce et

pu-re s'étend sur toute la na-ture, je

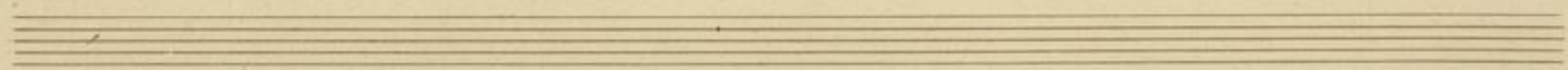

sens que je respire mieux; vous rani- mez ma tri- ste

pu.

vi = e, semblable aux rayons d'un beau jour : mais vous

sva - - - - Loco
pu

n'êtes que mon a = mi = e et pour vous

res *ff.* *pu*

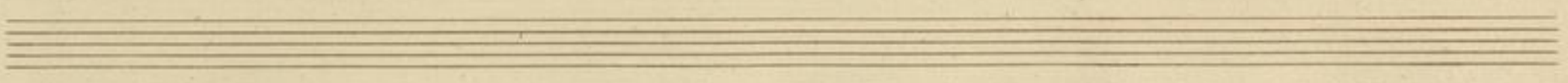

je n'ai pas d'amour.

jo

2.1
L'autre jour à ce bal charmant
Où cent beautés étincellantes
Déployaient leurs grâces piquantes
Que vous dansiez légèrement!
Ah vous étiez la plus jolie,
Je puis le dire sans détour,
Car vous n'êtes que mon amie
Et pour vous, je n'ai pas d'amour

3.1
Dans le présent dans l'avenir,
Vous seule occupez ma pensée;
Si je rêve à ma destinée
C'est aussitôt pour vous l'offrir:
Mon âme à la vôtre est unie
Et c'est jusqu'à mon dernier jour,
Mais vous n'êtes que mon amie
Et pour vous, je n'ai pas d'amour.