

Badische Landesbibliothek Karlsruhe

Digitale Sammlung der Badischen Landesbibliothek Karlsruhe

13 Romances - Don Mus.Ms. 2753

[S.l.], 1840-1860 (19.me)

Anonymus: Le Chien du régiment. h-Moll

[urn:nbn:de:bsz:31-108000](https://nbn-resolving.org/urn:nbn:de:bsz:31-108000)

Le chien du régiment.

Alleg^{to}

Chant.

Piano.

É-loigne toi, compagnon de mes peines, près

de mourir disait un déserteur au pauvre chien qui jusques dans les

Four empty musical staves are located at the bottom of the page, below the main body of the score.

chainer semblait vouloir adoucir son malheur; tes cris plaintifs re-

doublent ma souffrance, ton sort, a-mi, ne peut être le mien, Je

vais mou-rir, ce n'est pas pour la France E-loigne-

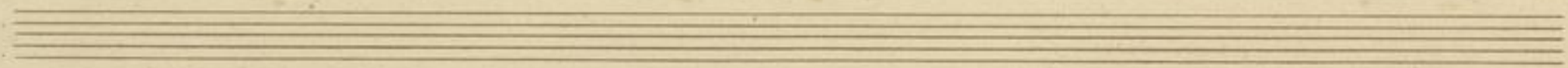

toi, m'écor, mon pauvre chien! j'avais mou-rir, ce n'est pas pour la

France, e-loigne toi, m'écor, mon pauvre chien.

2.1

Eloigne-toi de ce maître parjure
 Qui tant de fois sut braver le trépas,
 Tu ne dois plus soulager la
 blessure
 Qui l'honorait au retour des combats.
 Ses cris plaintifs redoublent ma
 souffrance,
 Ton sort, ami, ne peut être le mien.
 Je vais mourir... ce n'est pas pour
 la France
 Eloigne toi, Médor, mon pauvre
 chien.

Eloigne-toi, va retrouver ma mère,
 Je désertai pour soutenir ses jours,
 Elle n'a plus que toi dans sa misère,
 Elle est aveugle, ah! guide-la toujours.
 Ses cris plaintifs redoublent ma souffrance
 Ton sort, ami, ne peut être le
 mien!
 Je vais mourir... ce n'est pas pour
 la France,
 Adieu, ma mère, adieu, mon
 pauvre chien.