Badische Landesbibliothek Karlsruhe

Digitale Sammlung der Badischen Landesbibliothek Karlsruhe

Gli Stravaganti - Don Mus.Ms. 1545

Piccinni, Niccolò

[S.l.], 1780 (1780c)

Akt II

urn:nbn:de:bsz:31-108585

Visual Library

Zweyter Akt.

Nem 6/. (si parla) mit der Zeit schon erfahren.

Aria

Corni

Oboi

Violini

Viola

Fusine

Fondam.

Andante sostenuto.

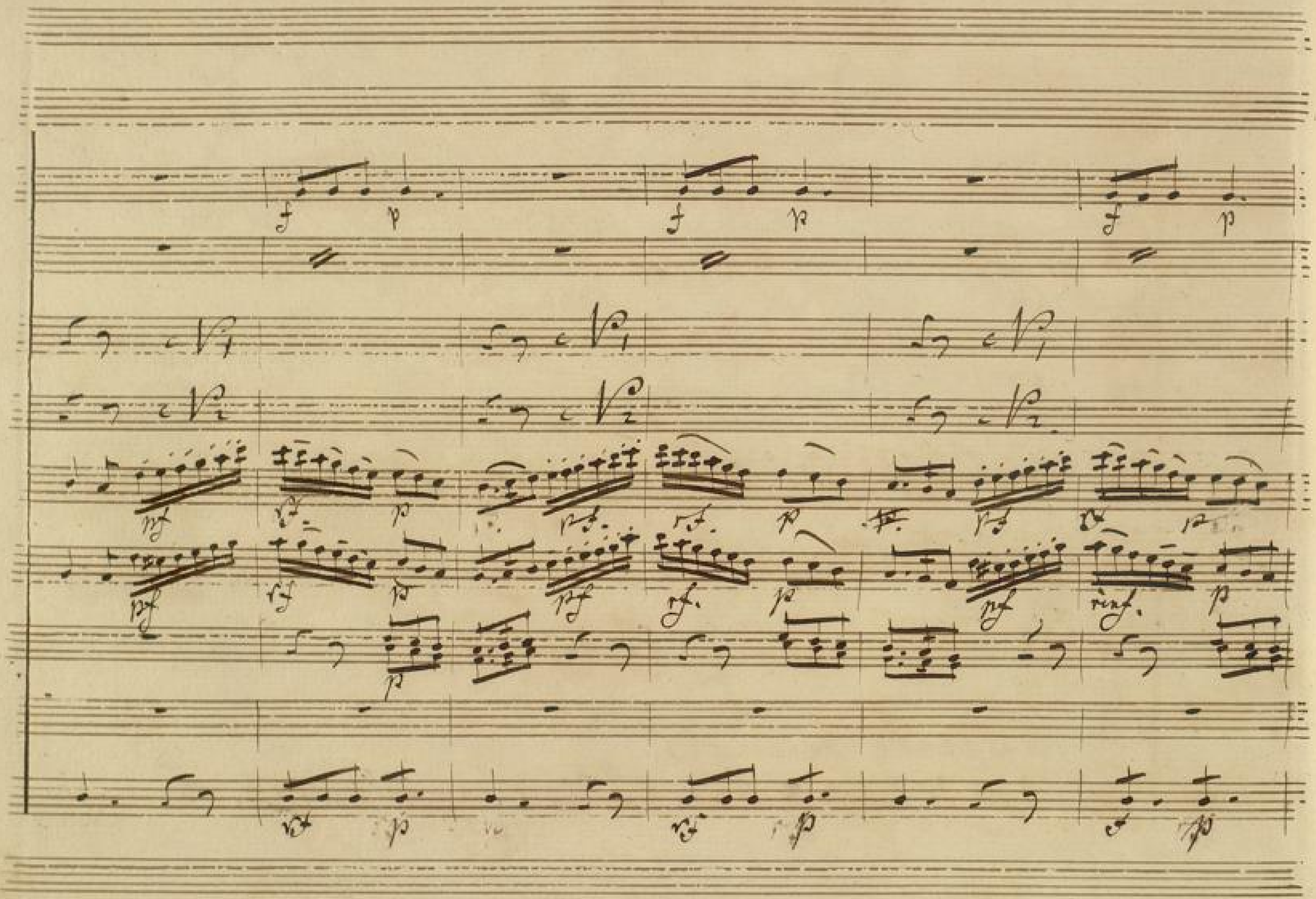

BLB BADISCHE LANDESBIBLIOTHEK
Baden-Württemberg

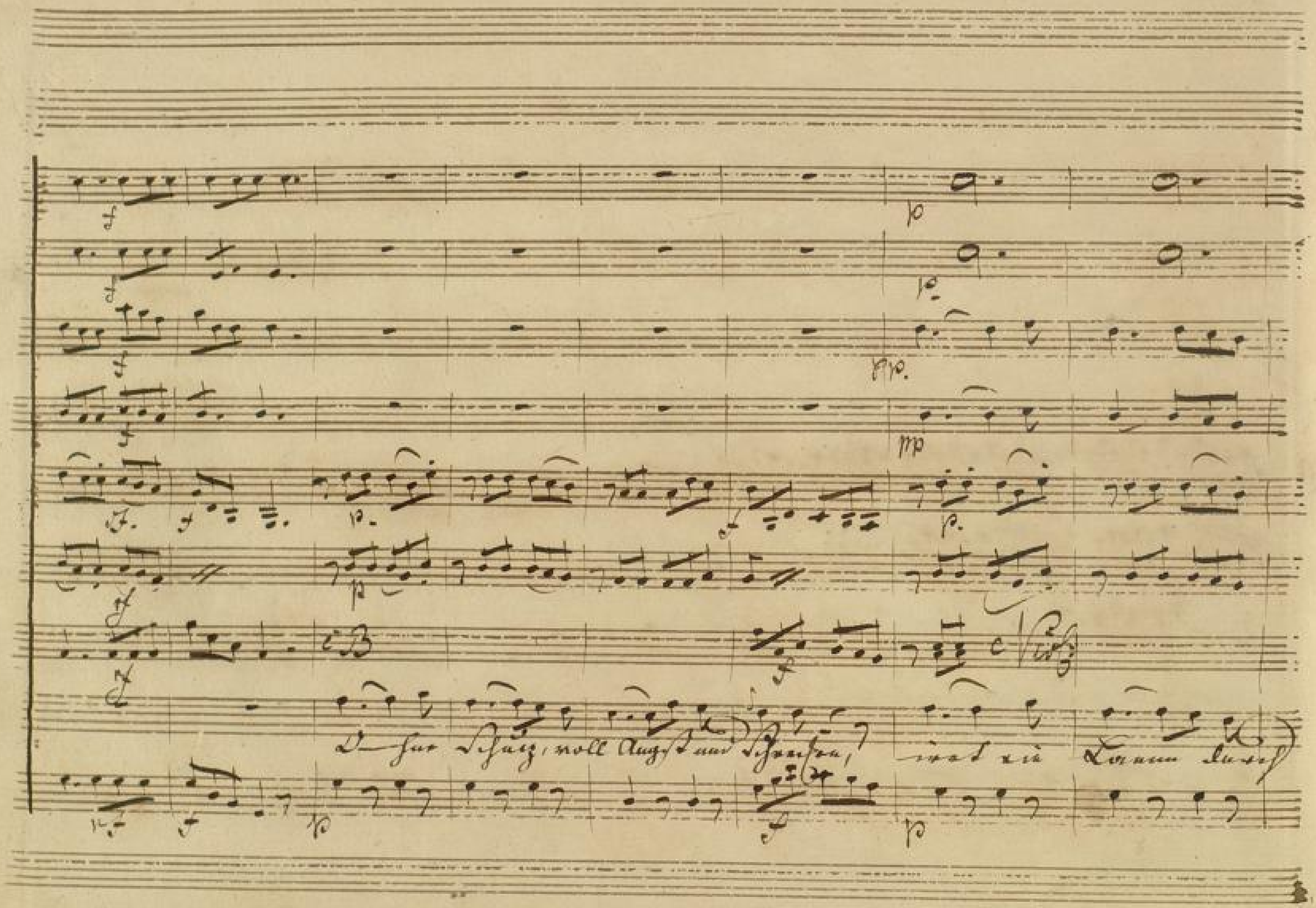
O hier Schutz, voll Angst und Schrecken,

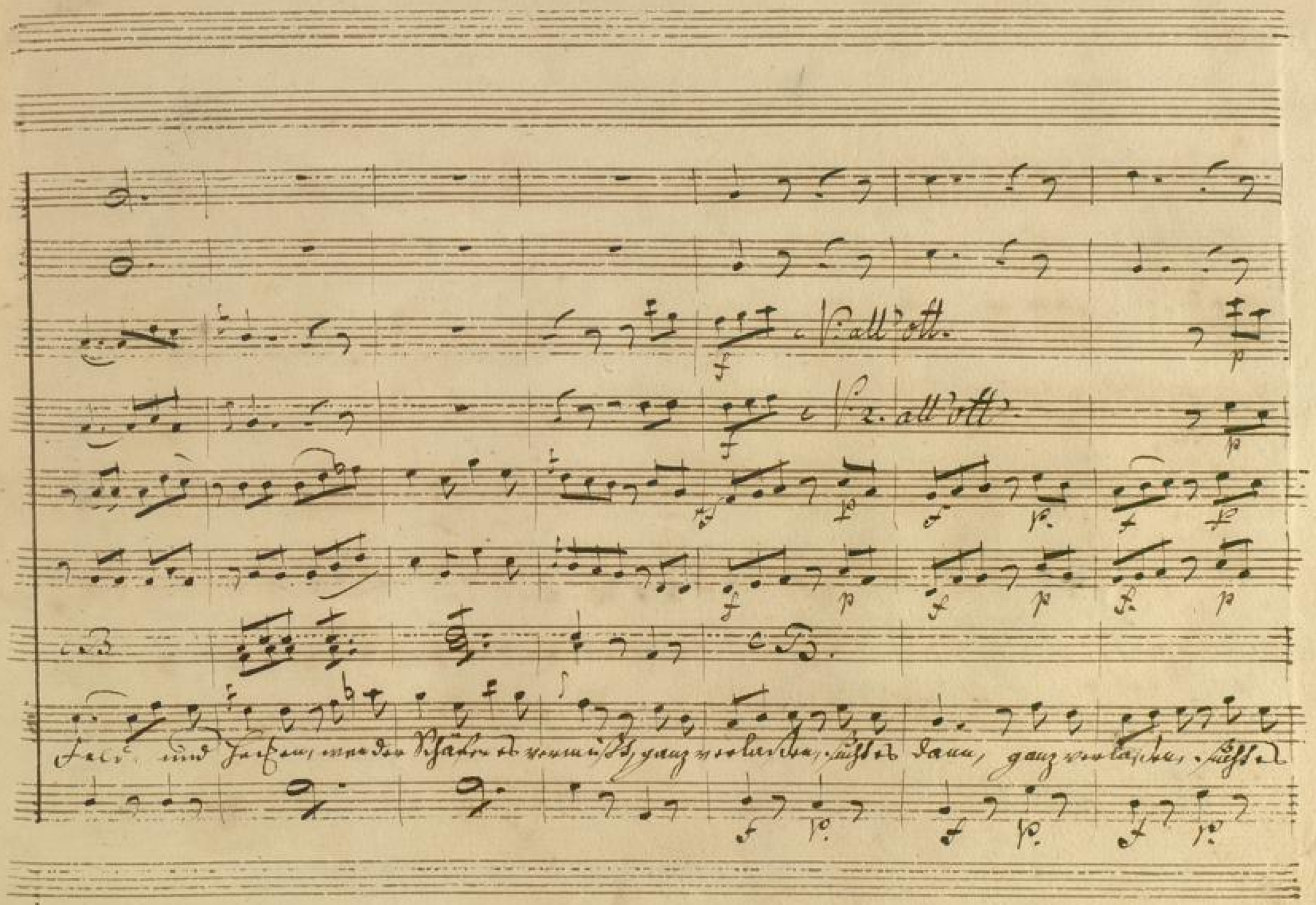
V. all' ott.
V. 2. all' ott.
Feld und Hecken, wo der Schäfer es vermißt, ganz verlassen, sucht es dann, ganz verlassen, sucht es

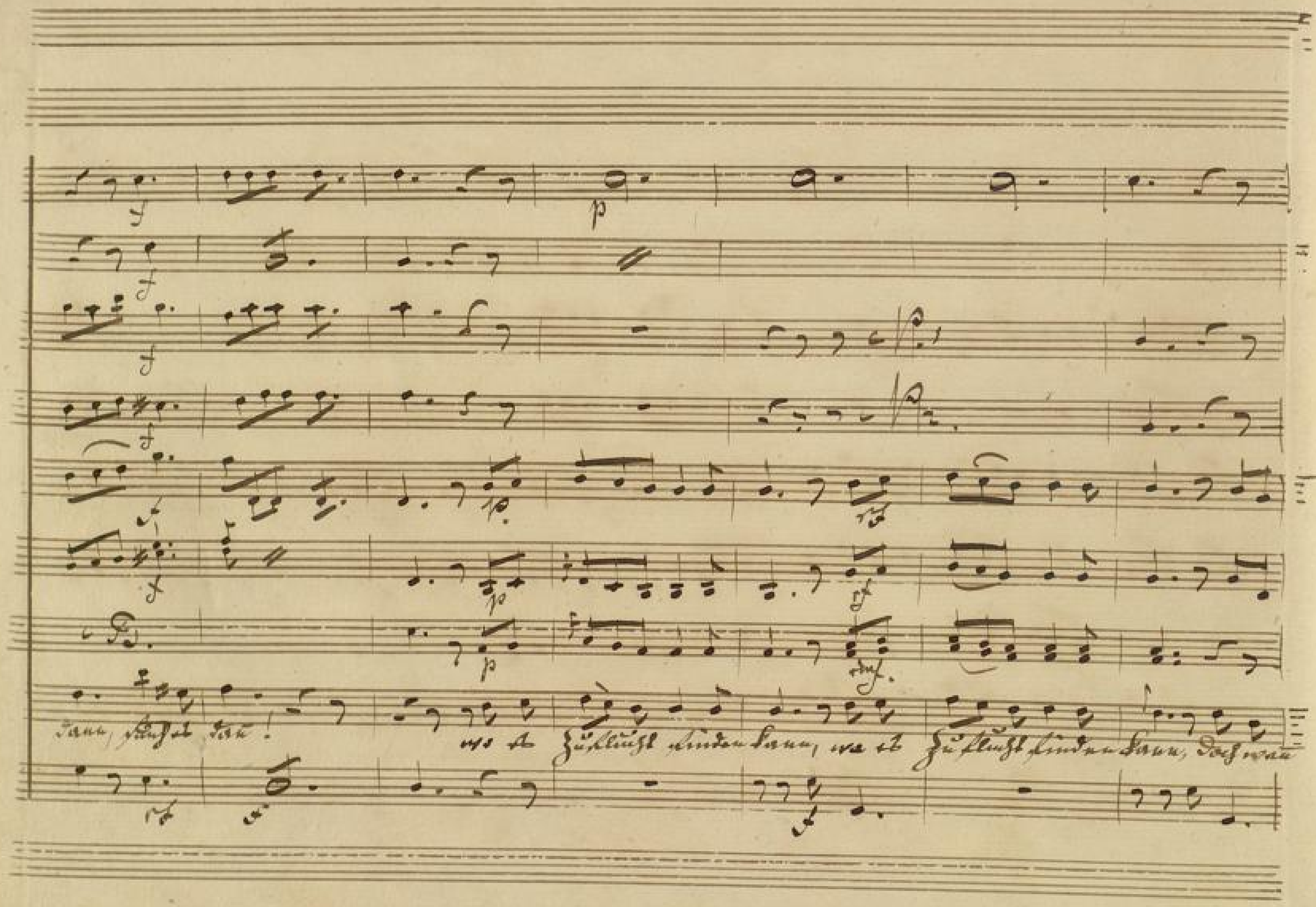
Dann, sinkt es dann!
wo es Zuflucht finden kann, wo es Zuflucht finden kann, doch wann

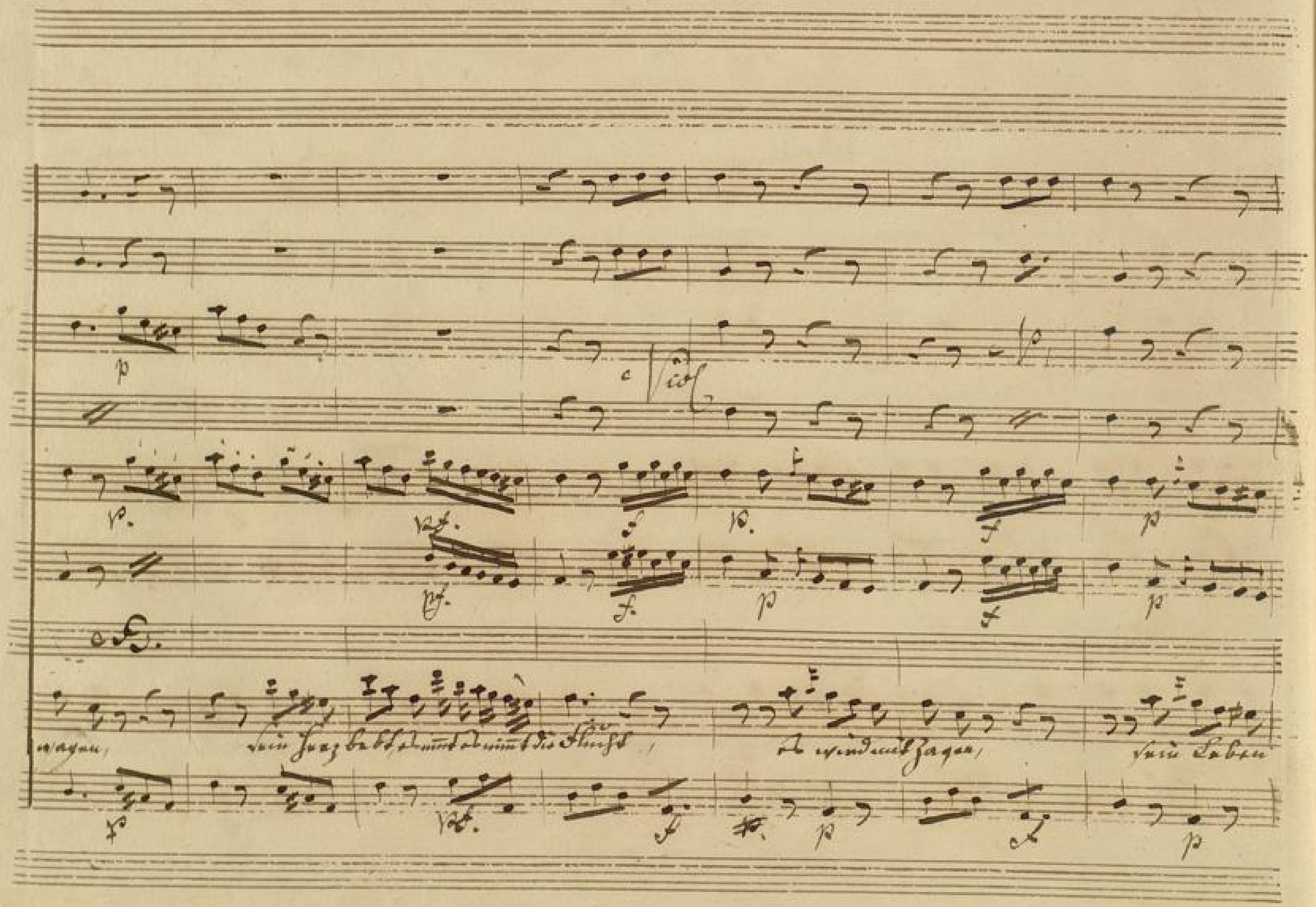
p
c
Viol
p.
pf.
f
p.
f
p
pf.
f.
p
f
p
wagen,
sein Herz bebt, es nimmt es nimmt die Flucht,
es wird mit Zagen,
sein Leben
p
pf.
f
p
f
p

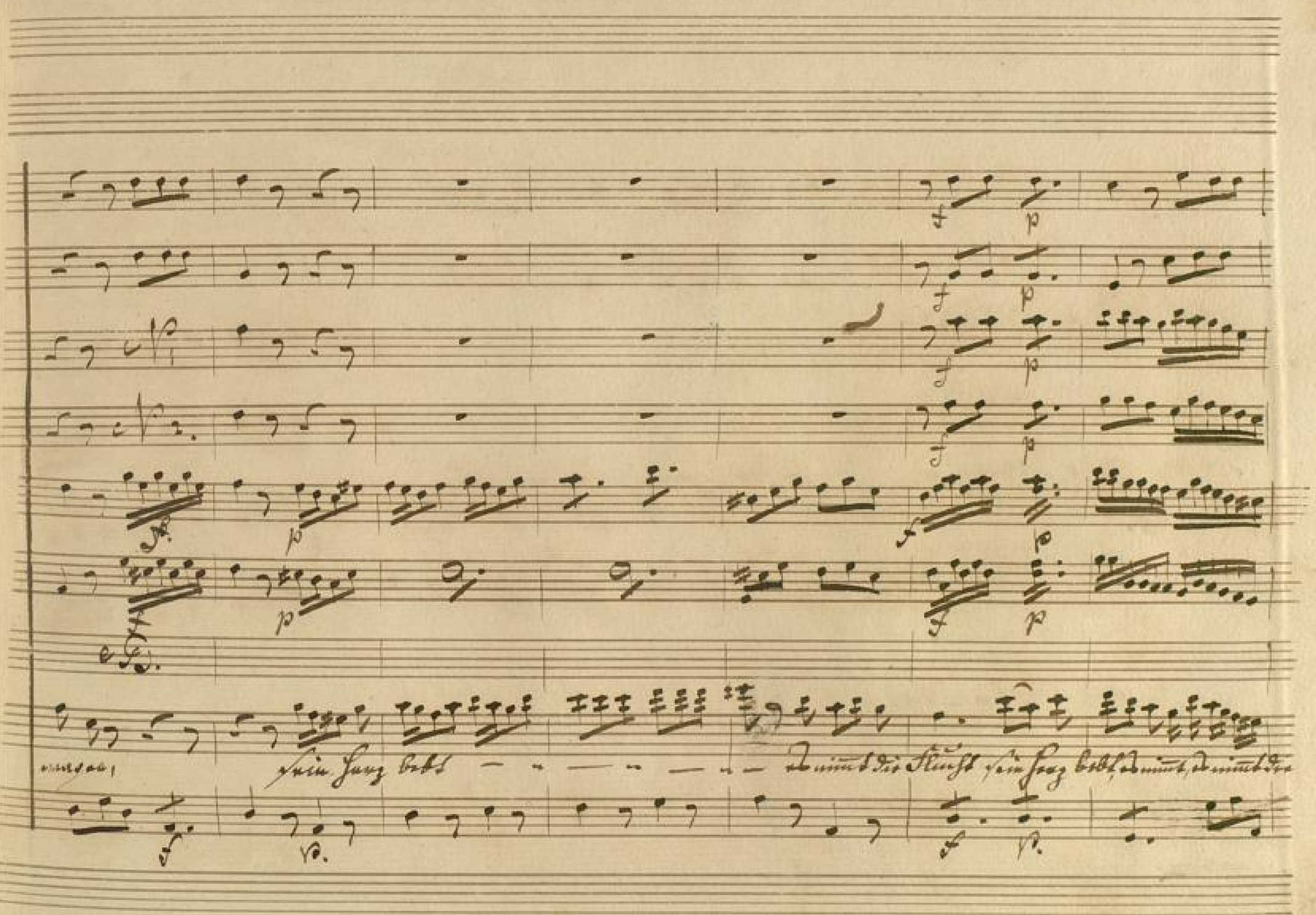
sein Herz bebt — — — — — — — — Nimmt die Flucht sein Herz bebt, Nimmt, Nimmt die

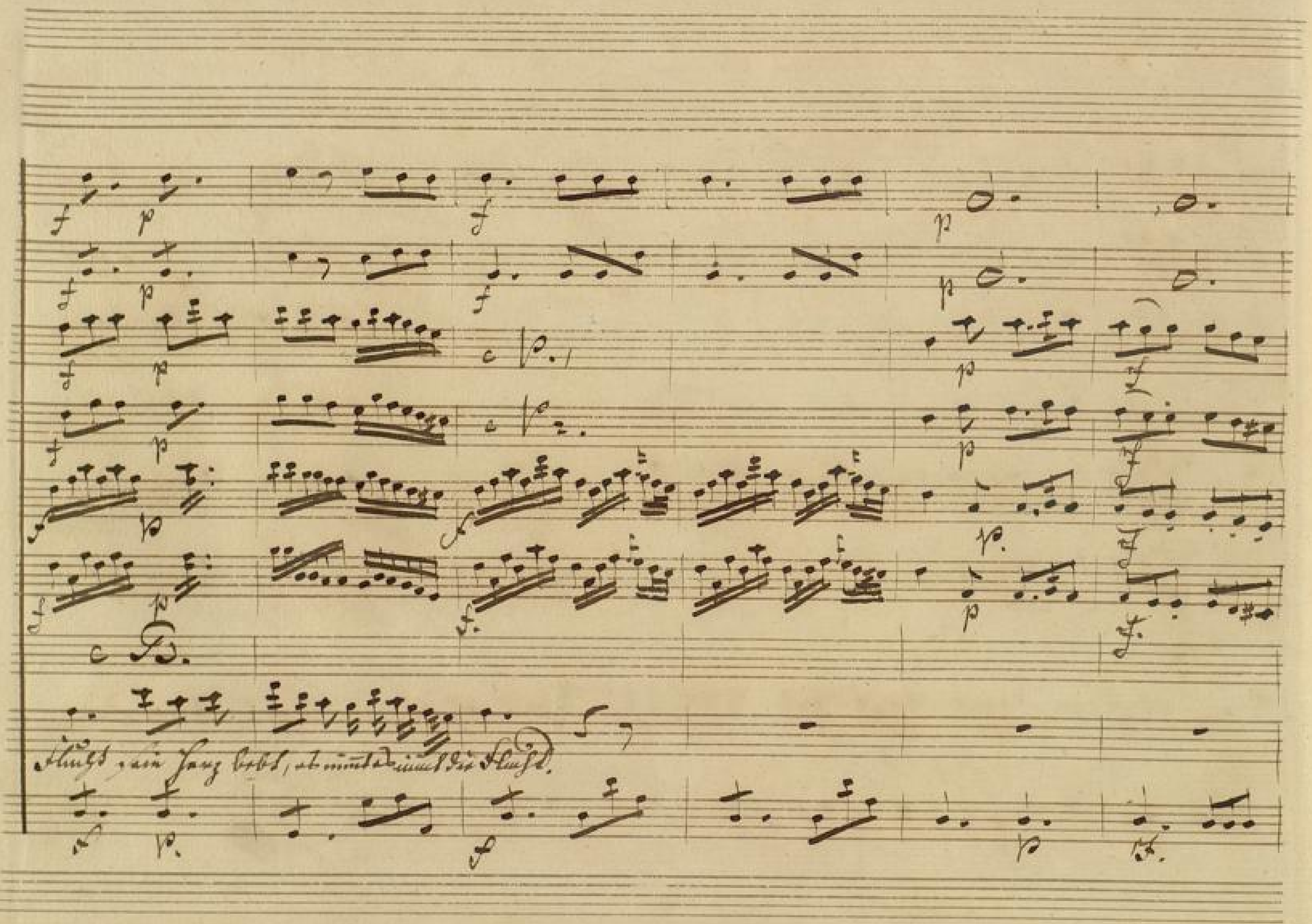
Flucht sein Herz bebt, es nimmt es nimmt die Flucht.

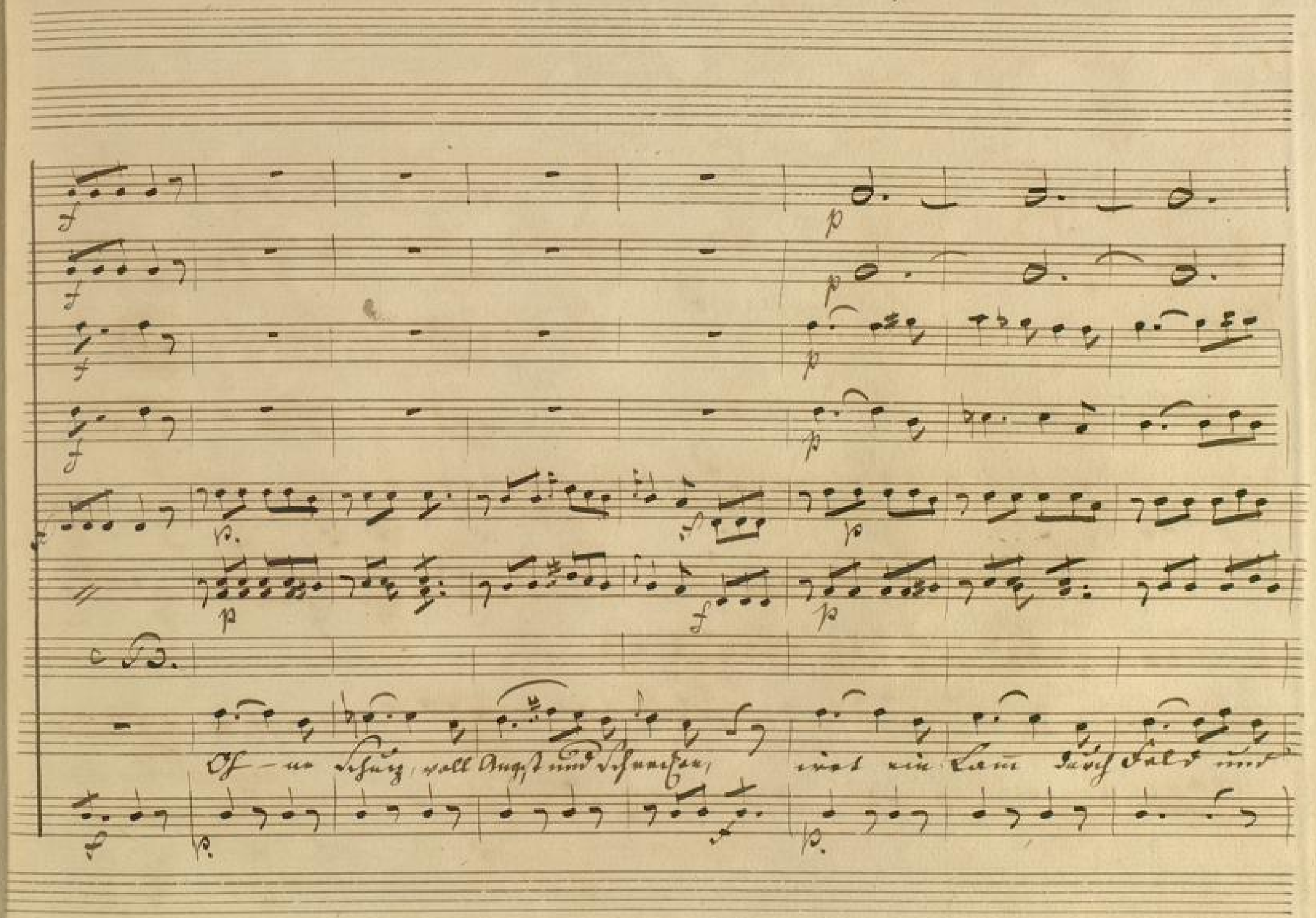
Oh – ne Schutz, voll Angst und Schrecken, irrt ein Lam durch Feld und

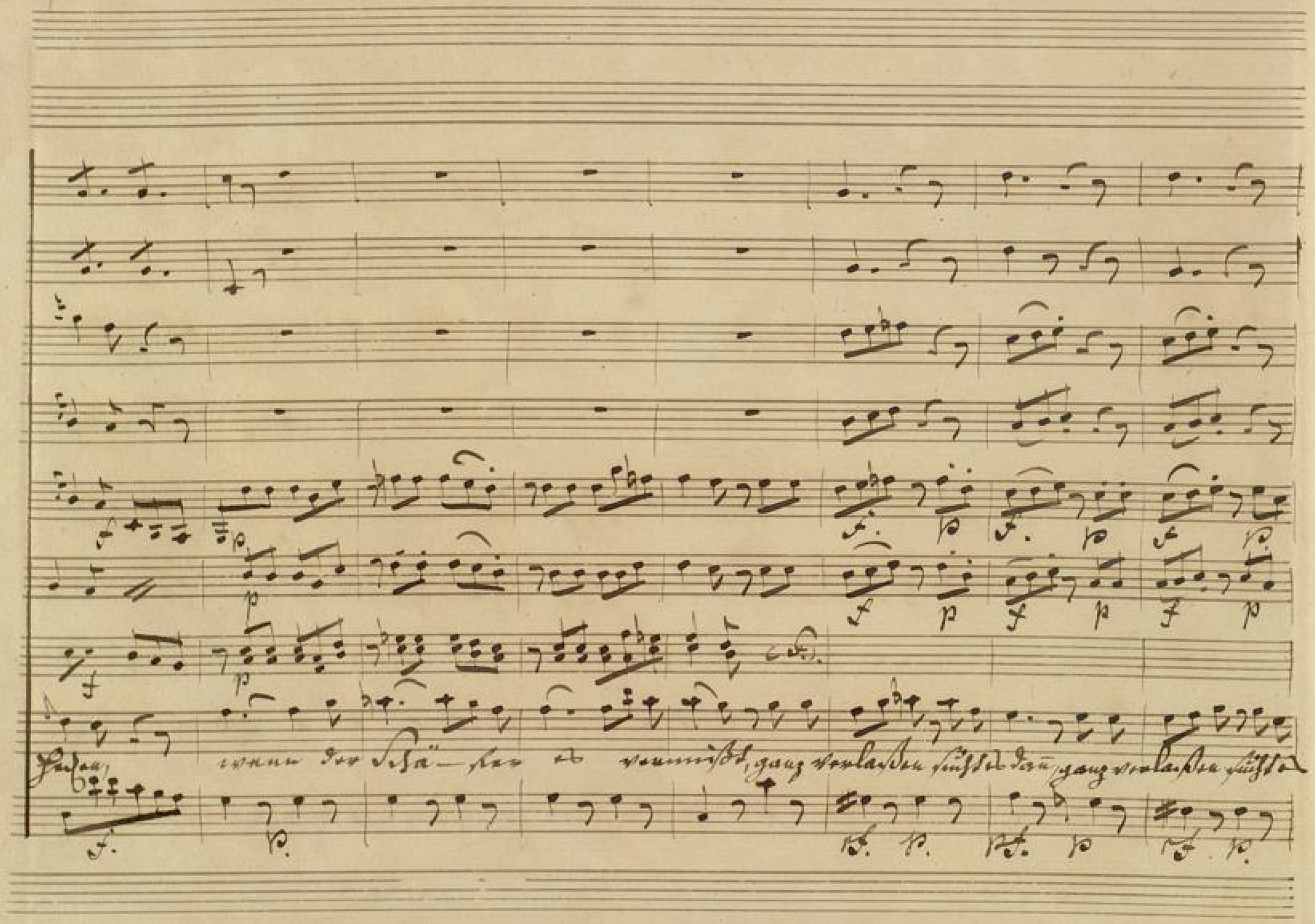
Hecken, wenn der Schä-fer es vermißt, ganz verlaßen sucht es dann, ganz verlaßen sucht es

BADISCHE LANDESBIBLIOTHEK
Baden-Württemberg

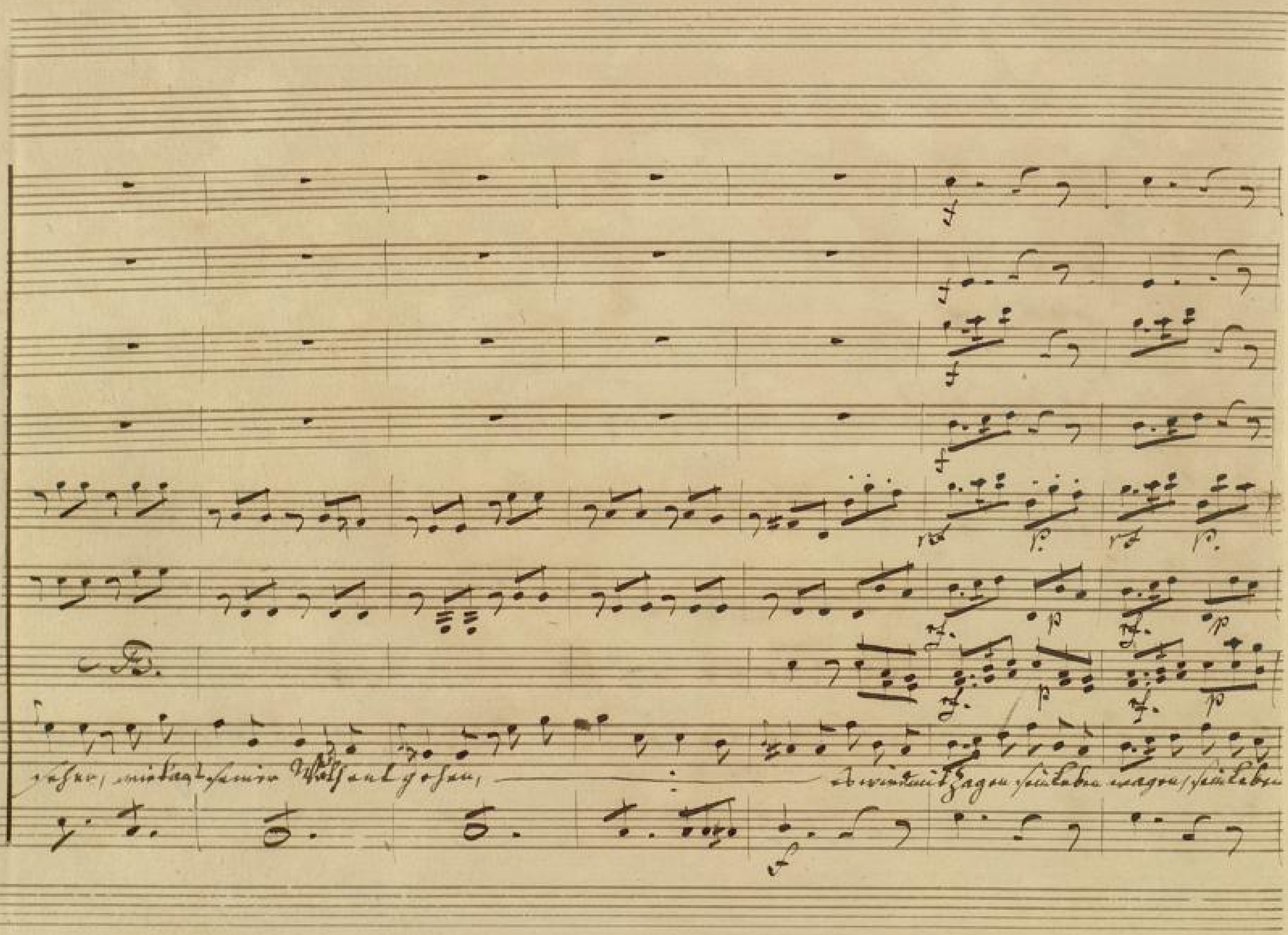
D.
seher, wie kann seiner Wahl entgehen,
Es wird mit Zagen sein Leben wagen, sein Leben

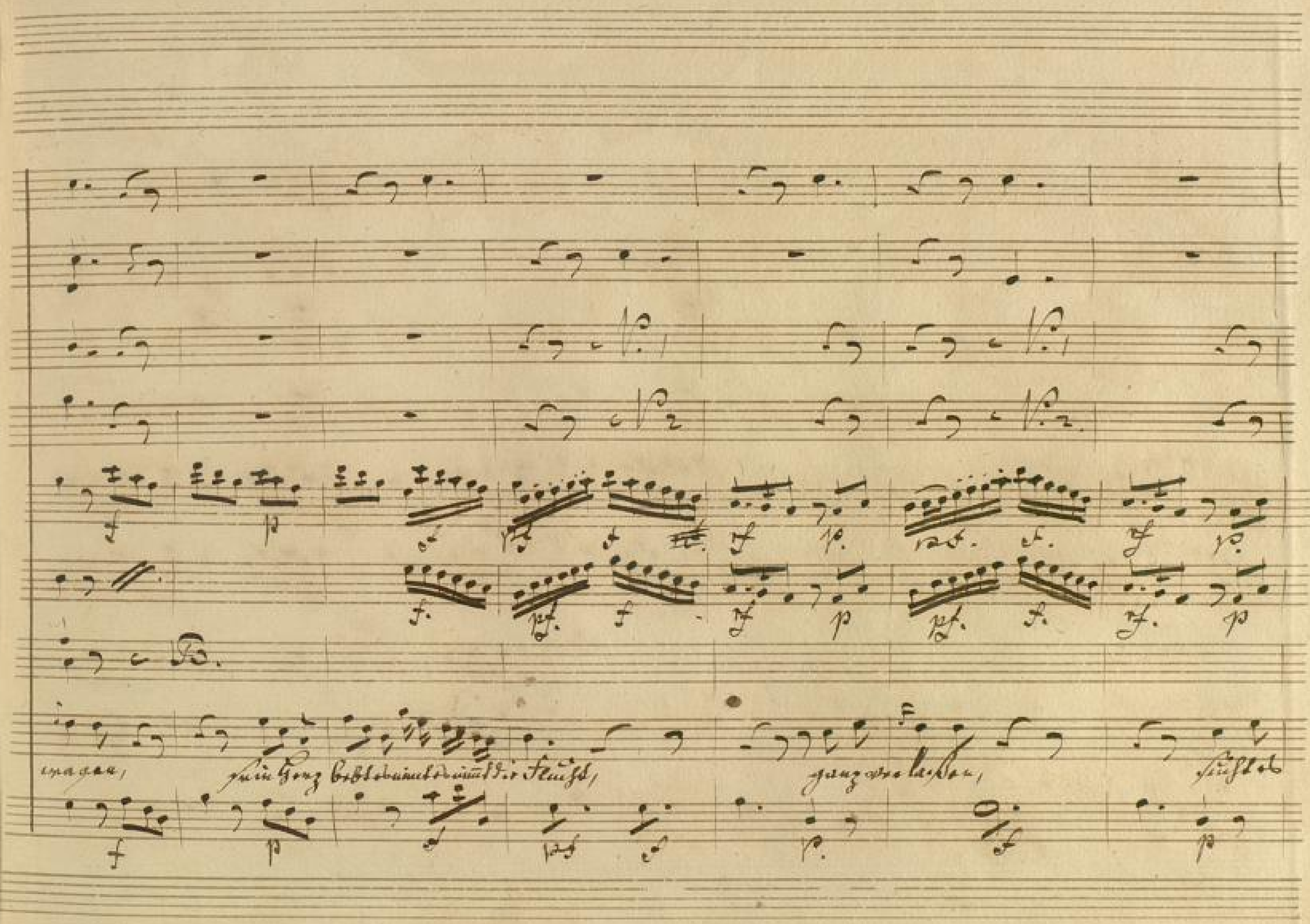
wagen,
ganz verlassen,

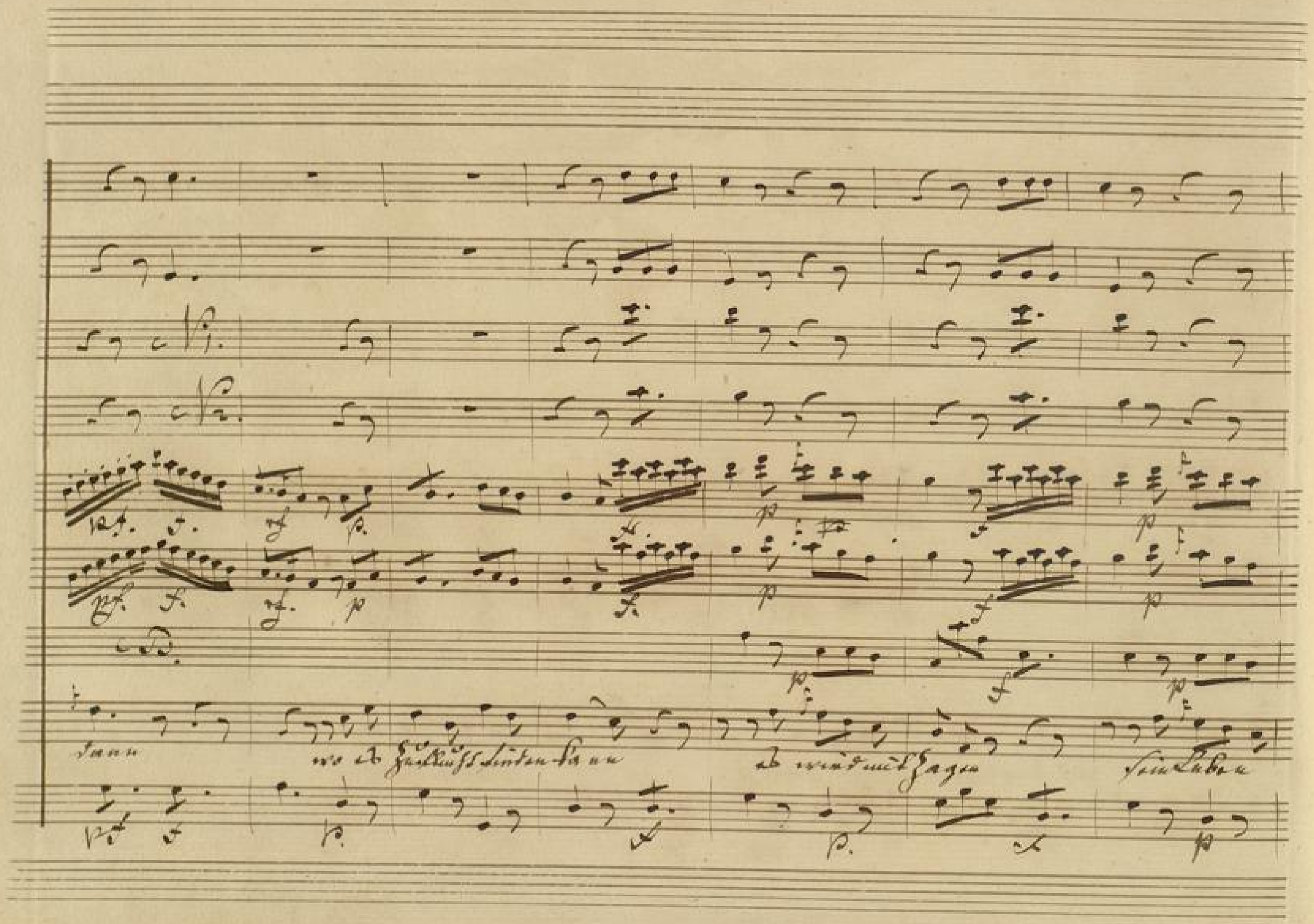
dann
wo es Zuflucht finden kann
es wird mit Zagen
sein Leben

Sein Herz bebt

BADISCHE LANDESBIBLIOTHEK
Baden-Württemberg

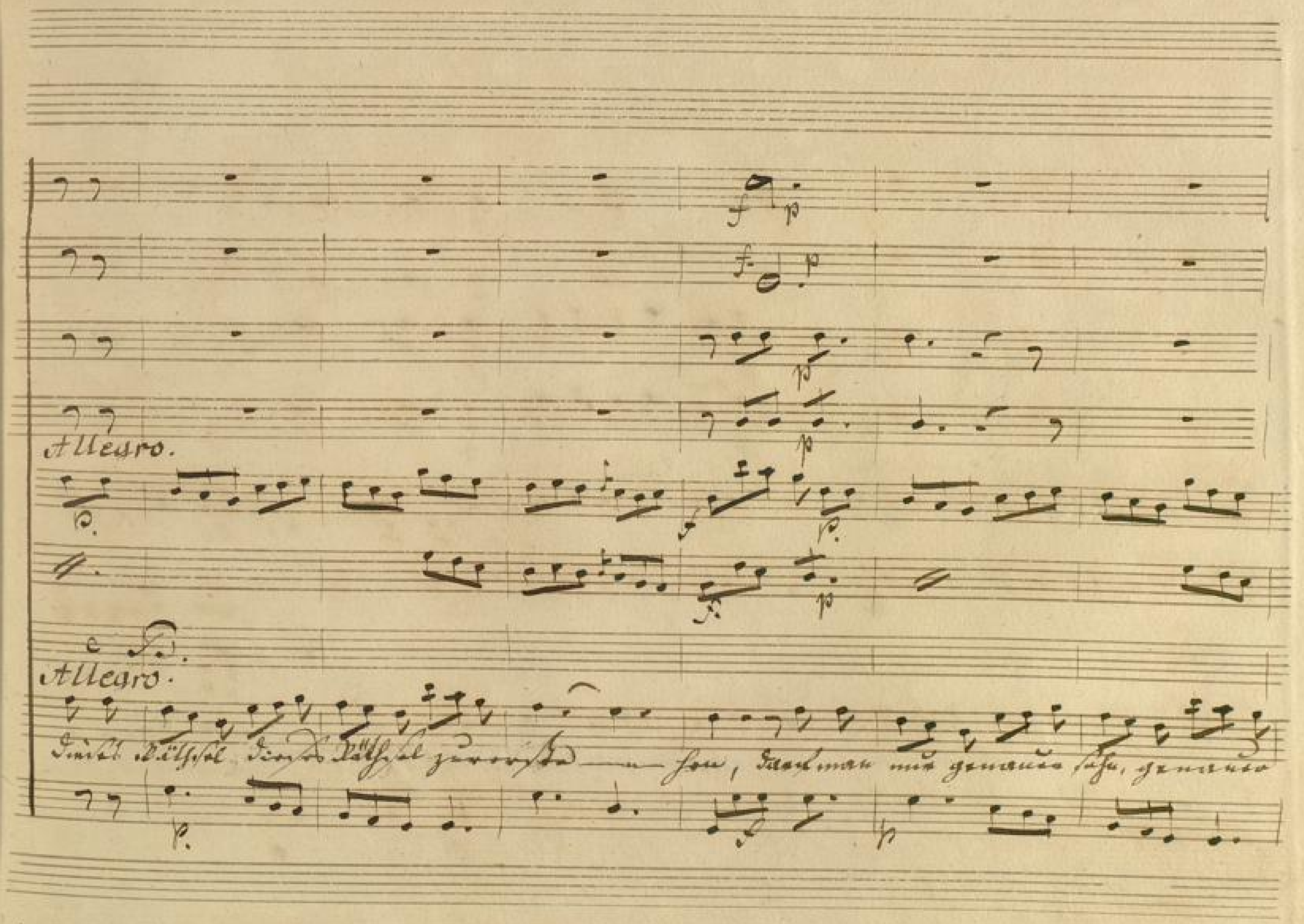
Allegro.
Allegro.

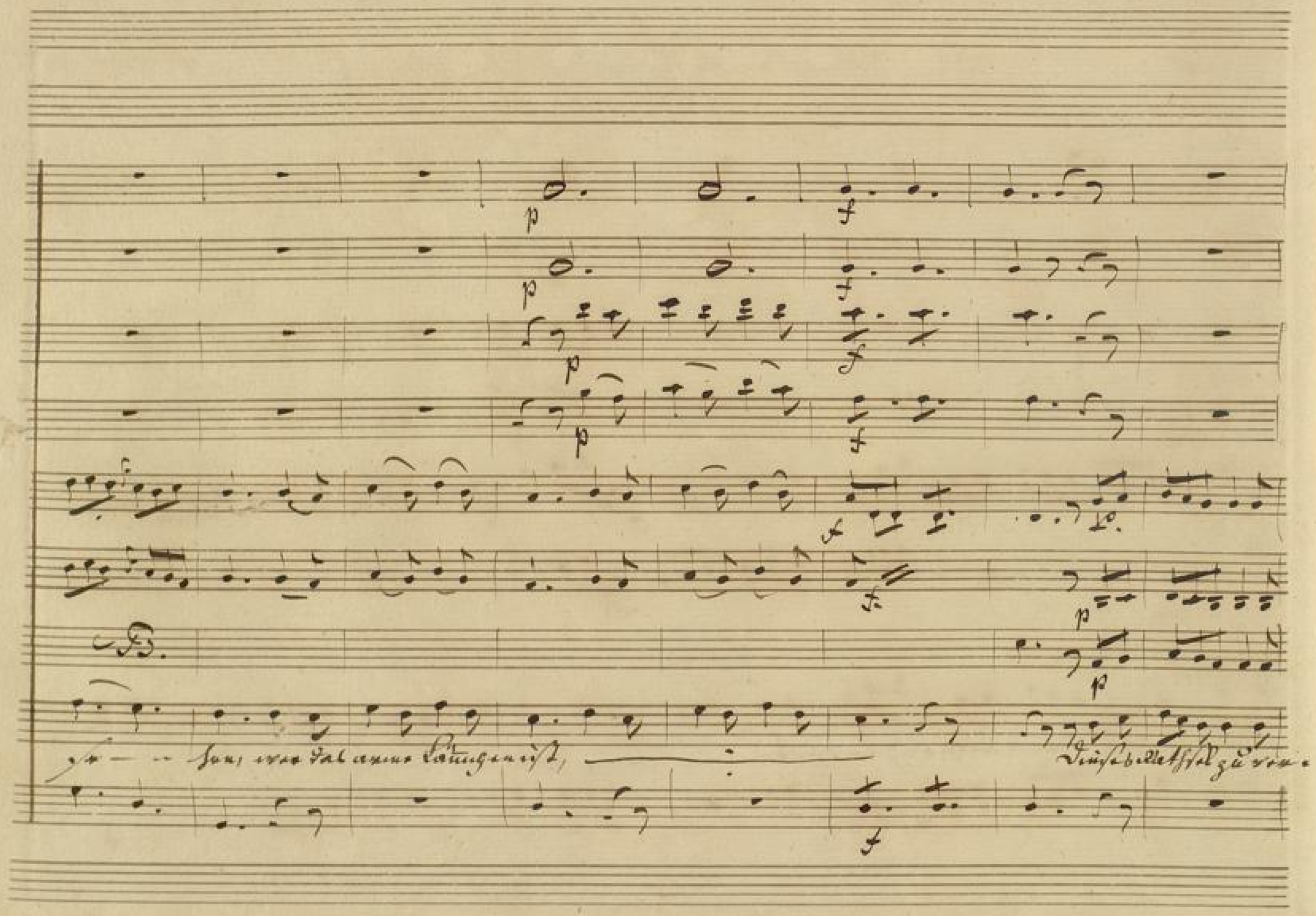
p
f
p
f
p
f
p
f
f
p
p
f

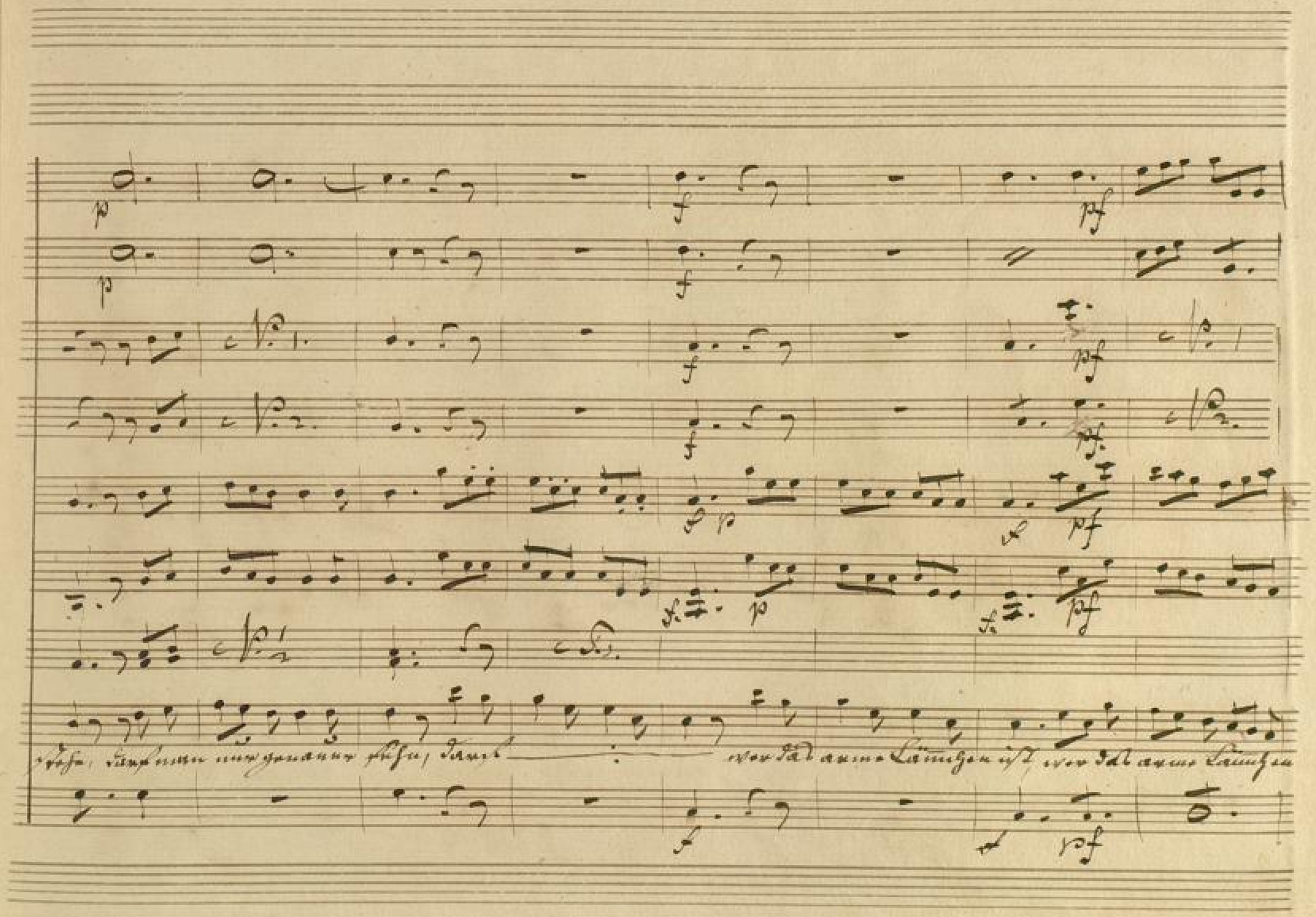
p
f
pf
p
f
f
pf
f
pf
f
p
f
pf
f
p
f
pf
f
pf

BLB BADISCHE LANDESBIBLIOTHEK
Baden-Württemberg

No. 7. Aria (Siparla) so ziehen wir allemal den Kürzern

Violini

Viola

Littwnd:

Basso

allegro moderato.

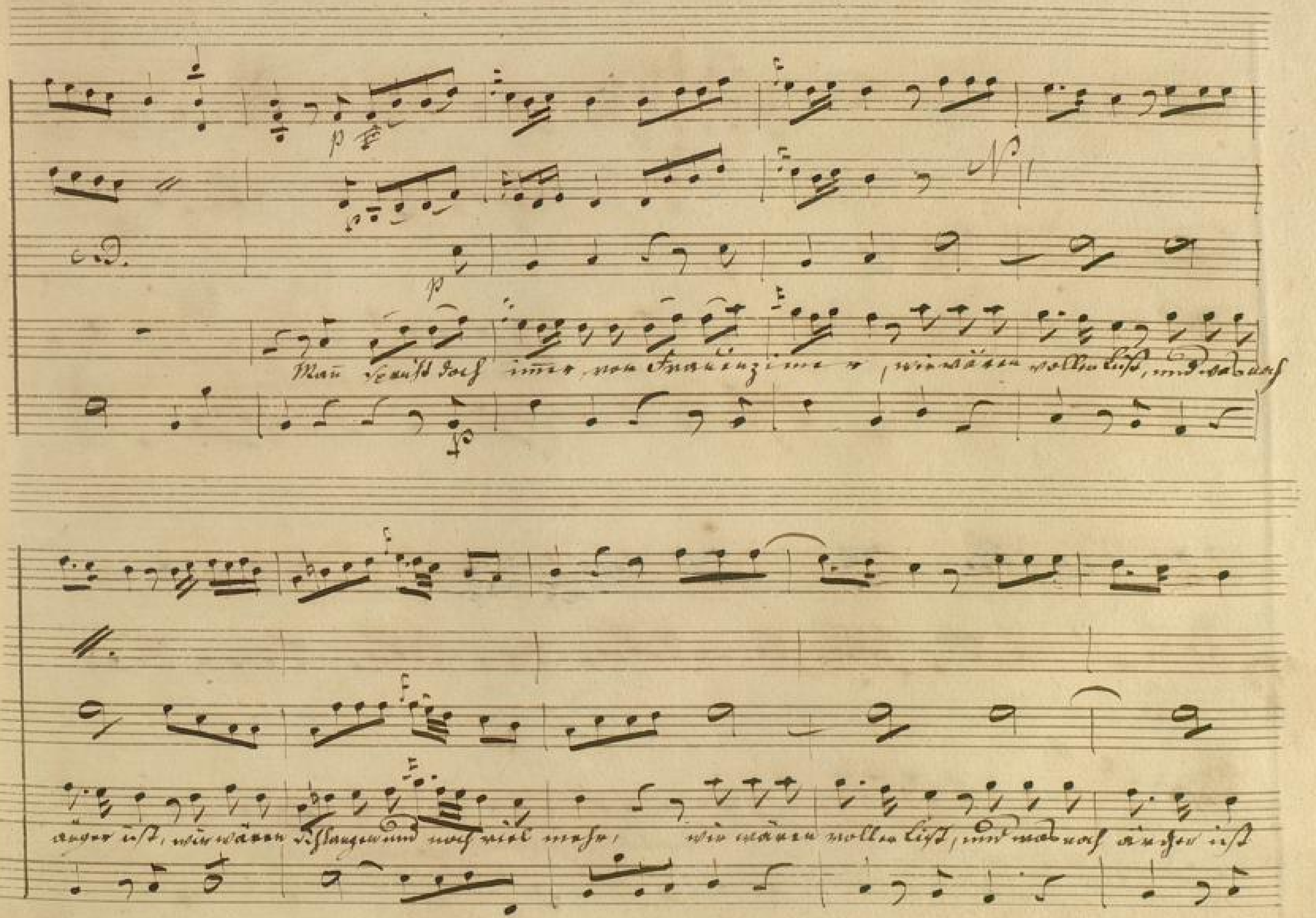
Man sprüht doch immer, von Frauenzimmer, wir wären vollen List, und was noch
ärger ist, wir wären Schlangen und noch viel mehr, wir wären voller List, und was noch ärger ist

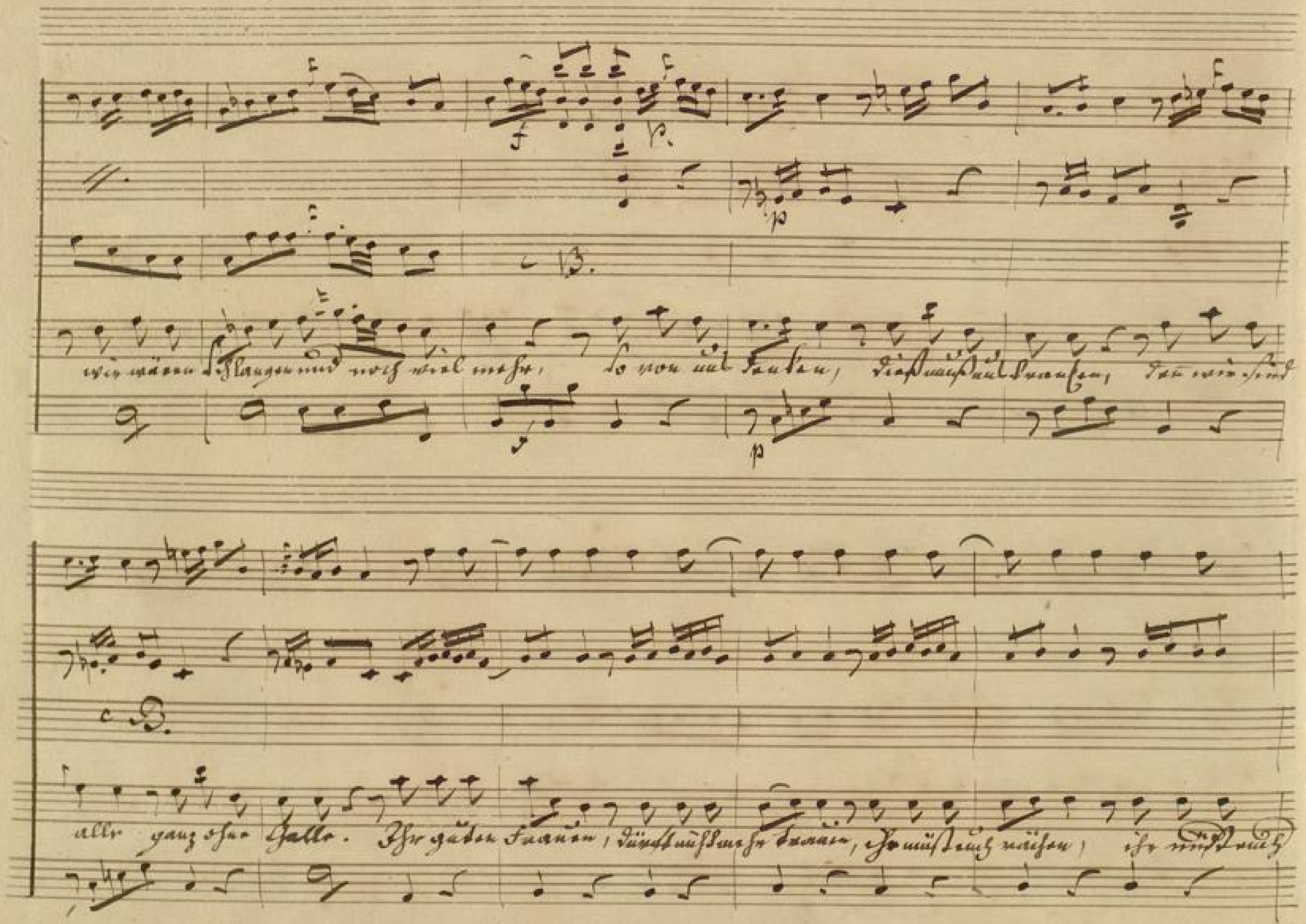
wir wären schlangen und noch viel mehr, so von uns denken, dieß muß uns kränken, denn wir sind
alle ganz ohne Galle. Ihr guten Frauen, dürft nicht mehr trauen, ihr müßt euch rächen, ihr müßt euch

BADISCHE LANDESBIBLIOTHEK
Baden-Württemberg

BLB BADISCHE LANDESBIBLIOTHEK
Baden-Württemberg

wir wären voller Lust, und was noch ärger ist, wir wären Schlangen u. noch viel mehr, wir wären voller Lust, und was noch

ärger ist, wir wären Schlangen und noch viel mehr, So von uns denken, – das muss uns

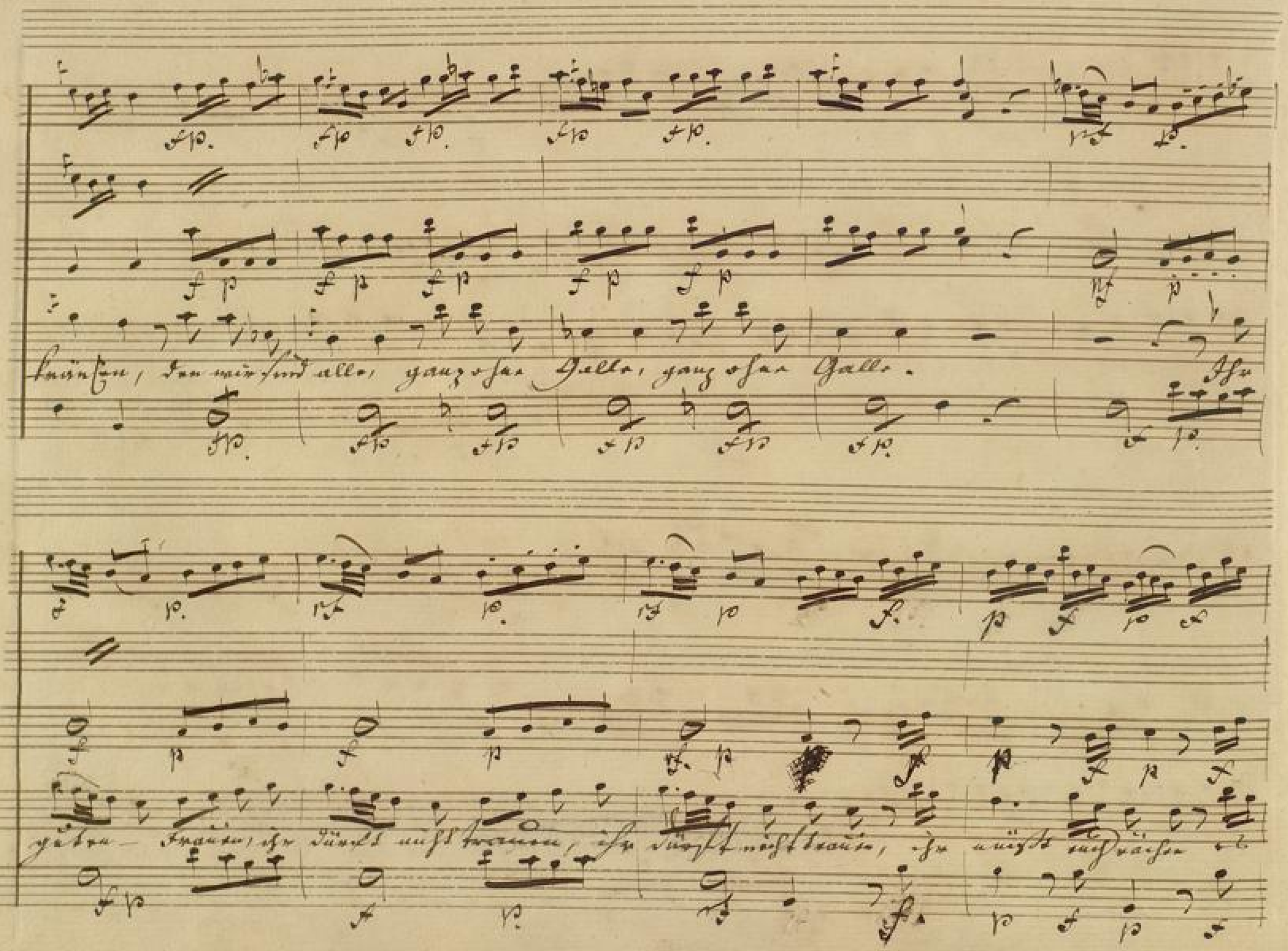
kränken, den wir sind alle, ganz ohne Galle, ganz ohne Galle.
Ihr
guten Frauen, ihr dürft nicht trauen, ihr dürft nicht trauen, ihr müßt euch rächen

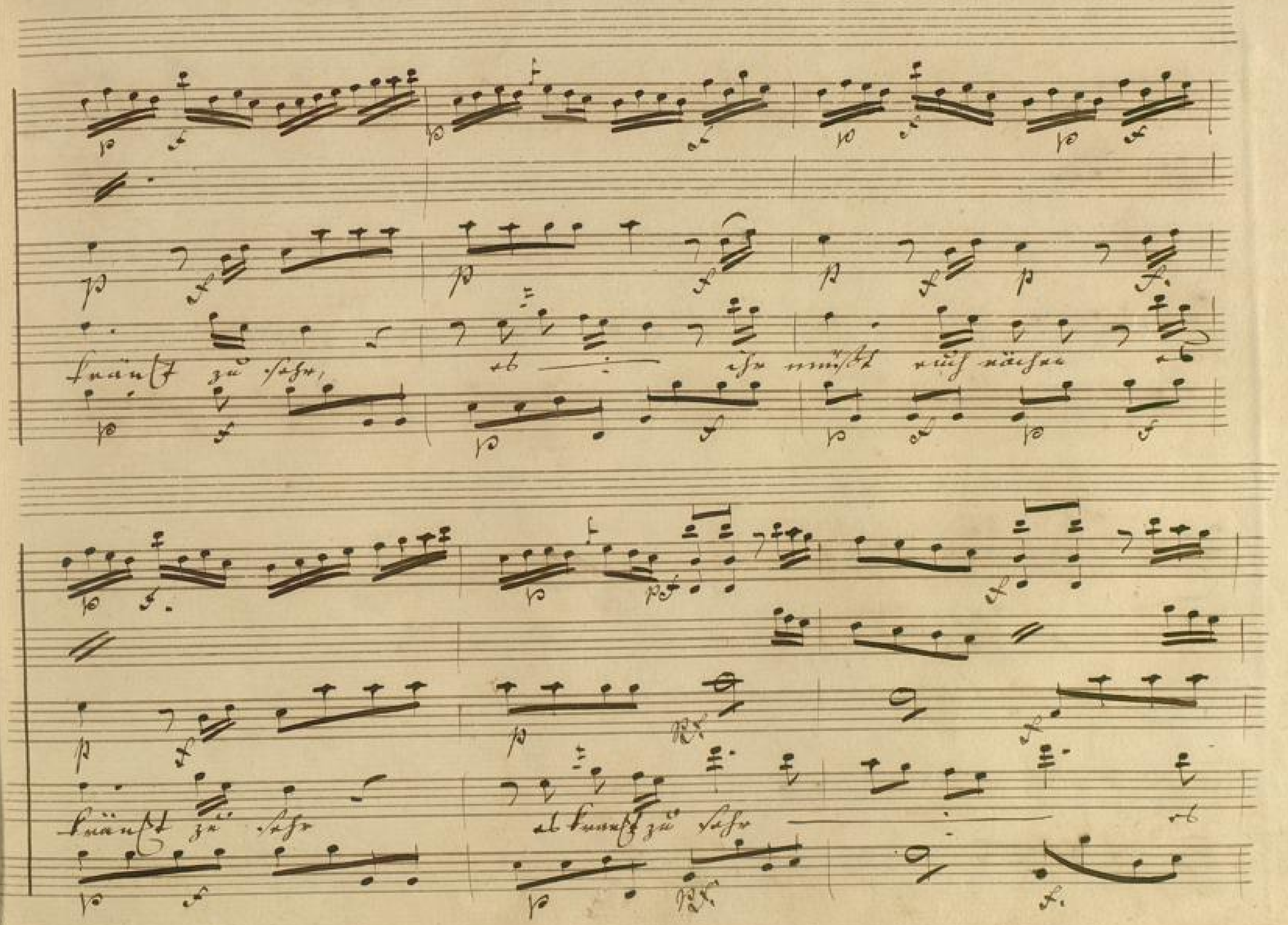
kränkt zu sehr, es ihr müßt euch rächen es
kränkt zu sehr es kränkt zu sehr es

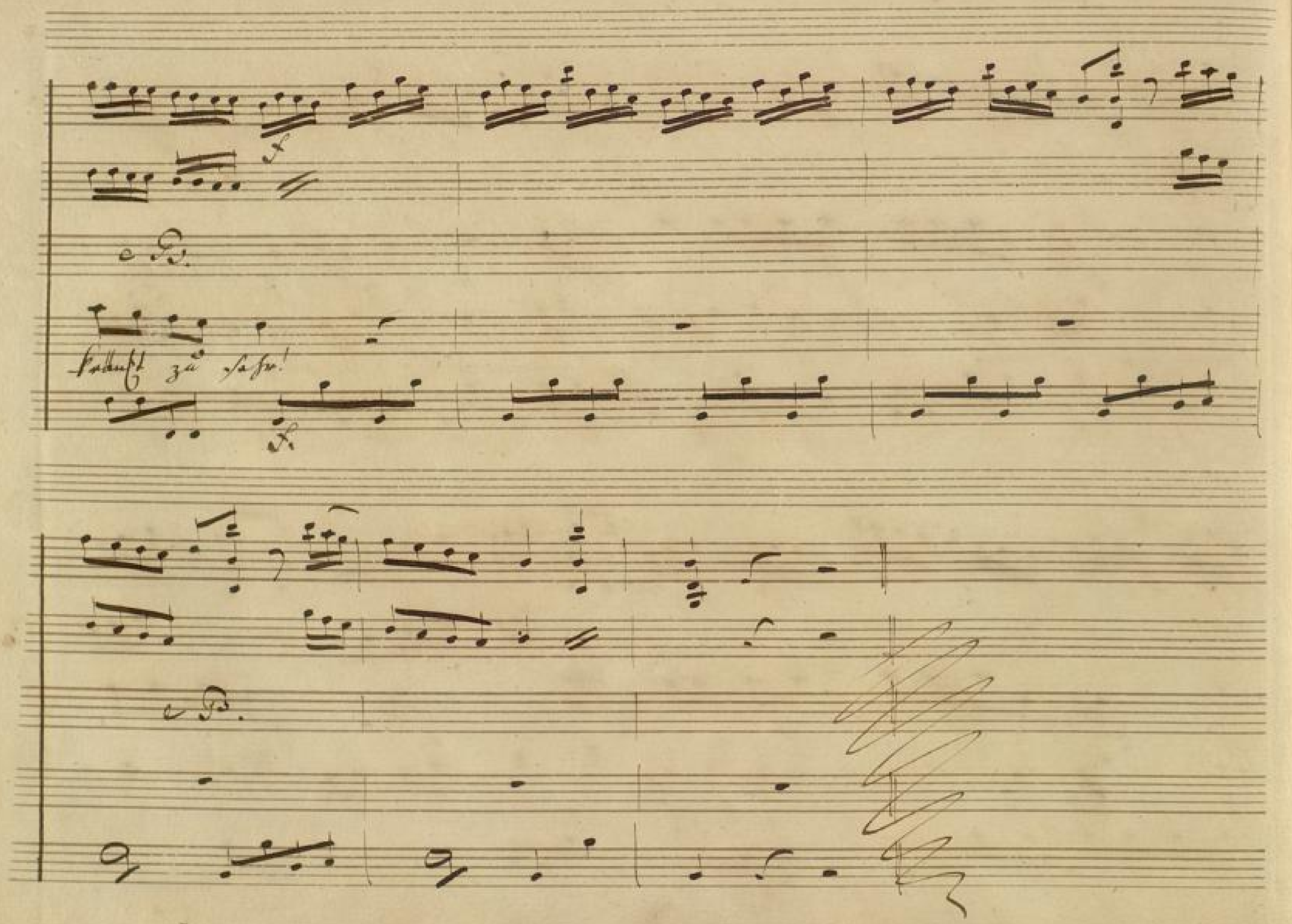
f
e B.
kränkt zu sehr!
f
e B.

No: 8. Aria (Si parla)

Violini

Viola

Litteral.

Basso

Allegro.

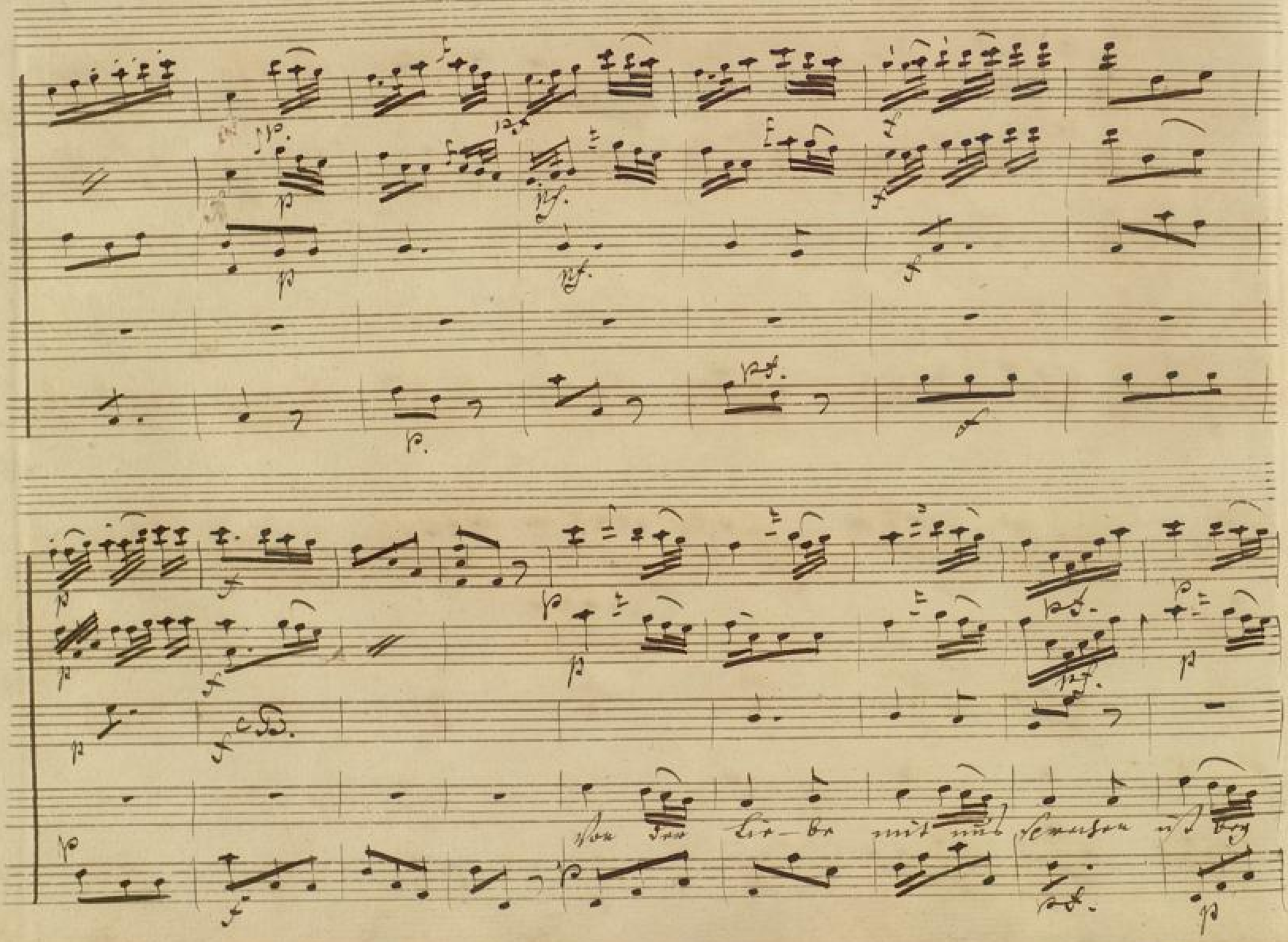
Von der Lie-be mit uns sprechen ist bey

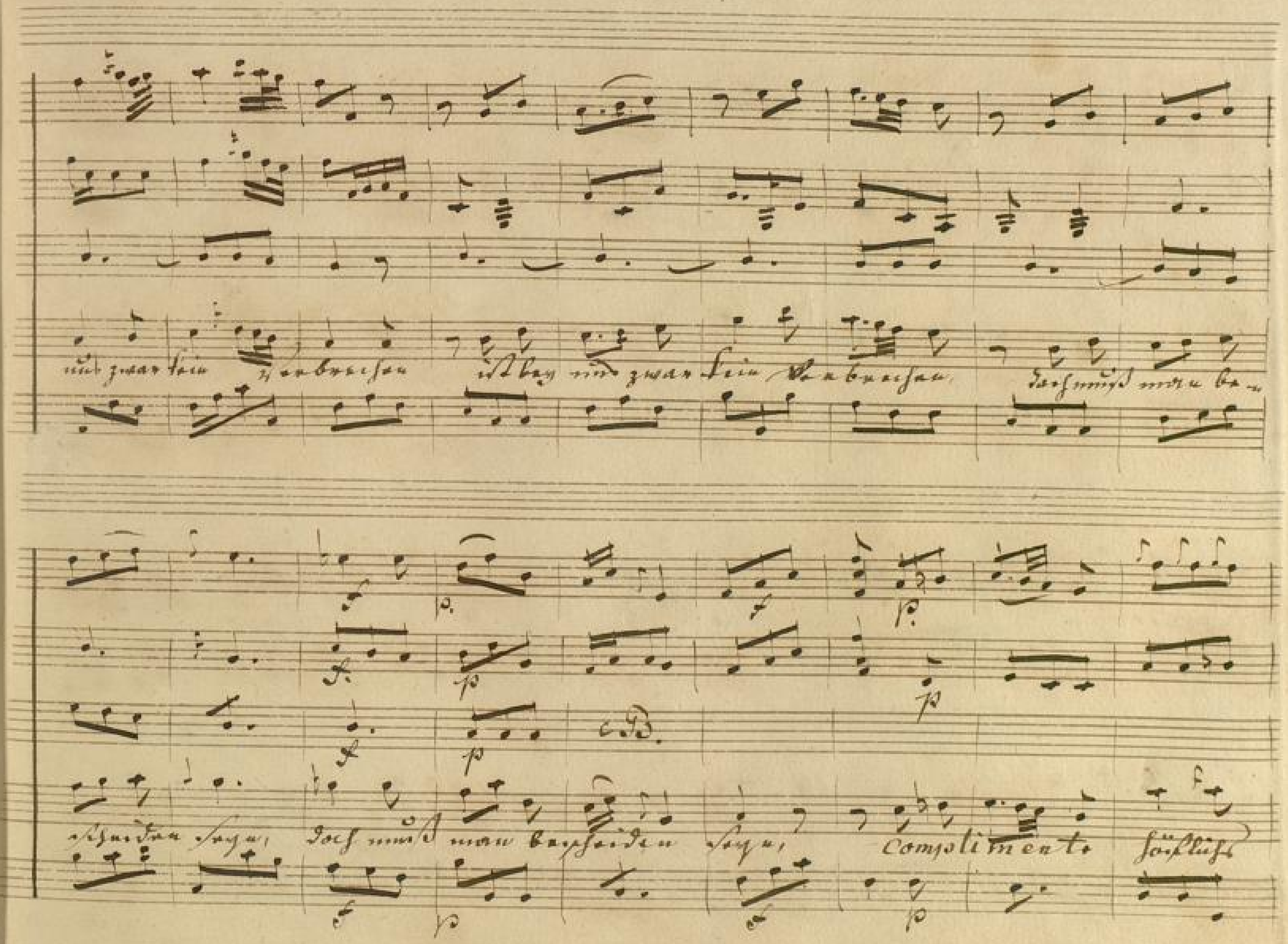
Complimente

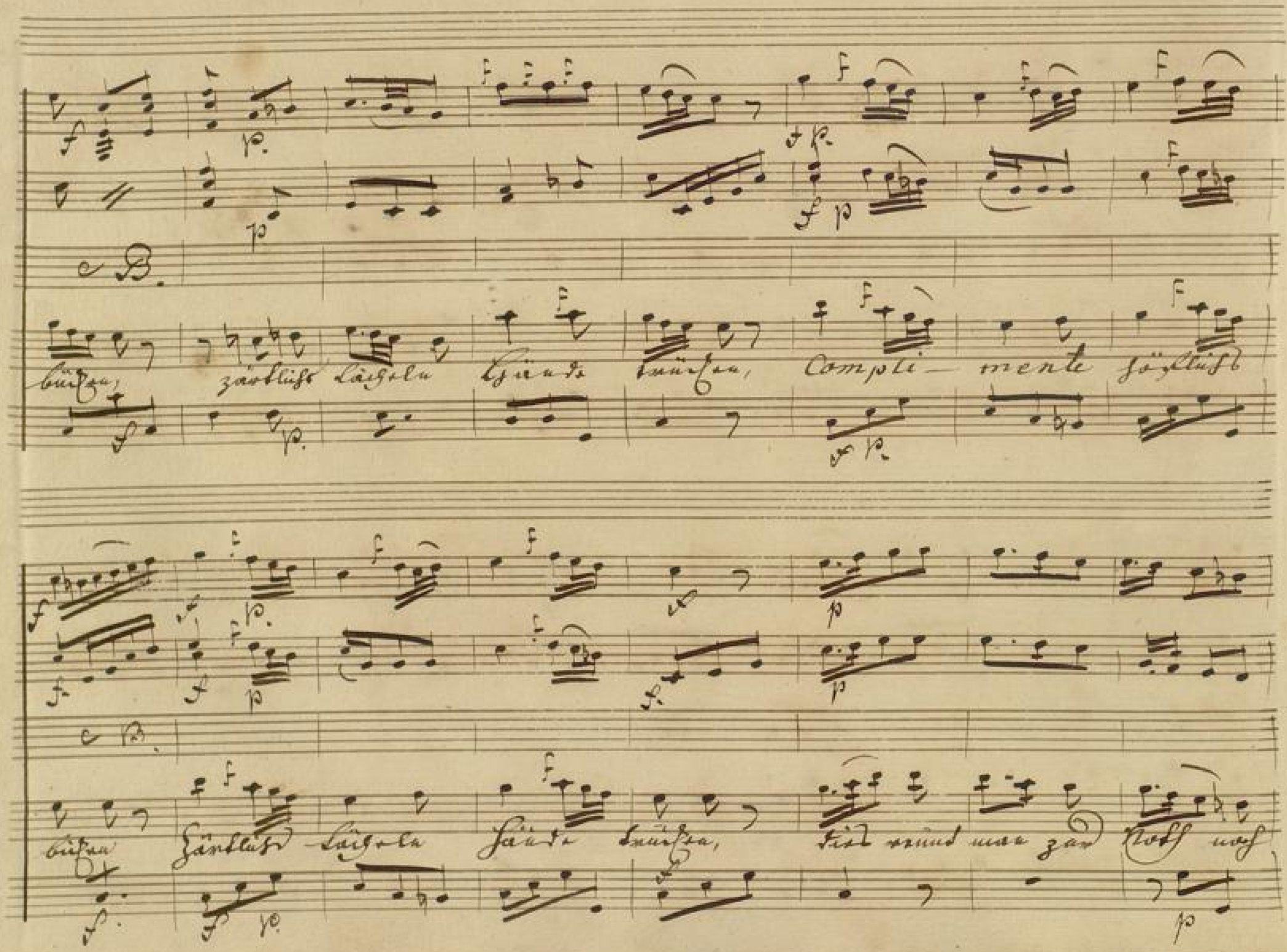
C B.
bücken, zärtlich lächeln Hände drücken, Compli- mente höflich
C B.
bücken zärtlich lächeln Hände drücken, dies rennt man zur Noth noch

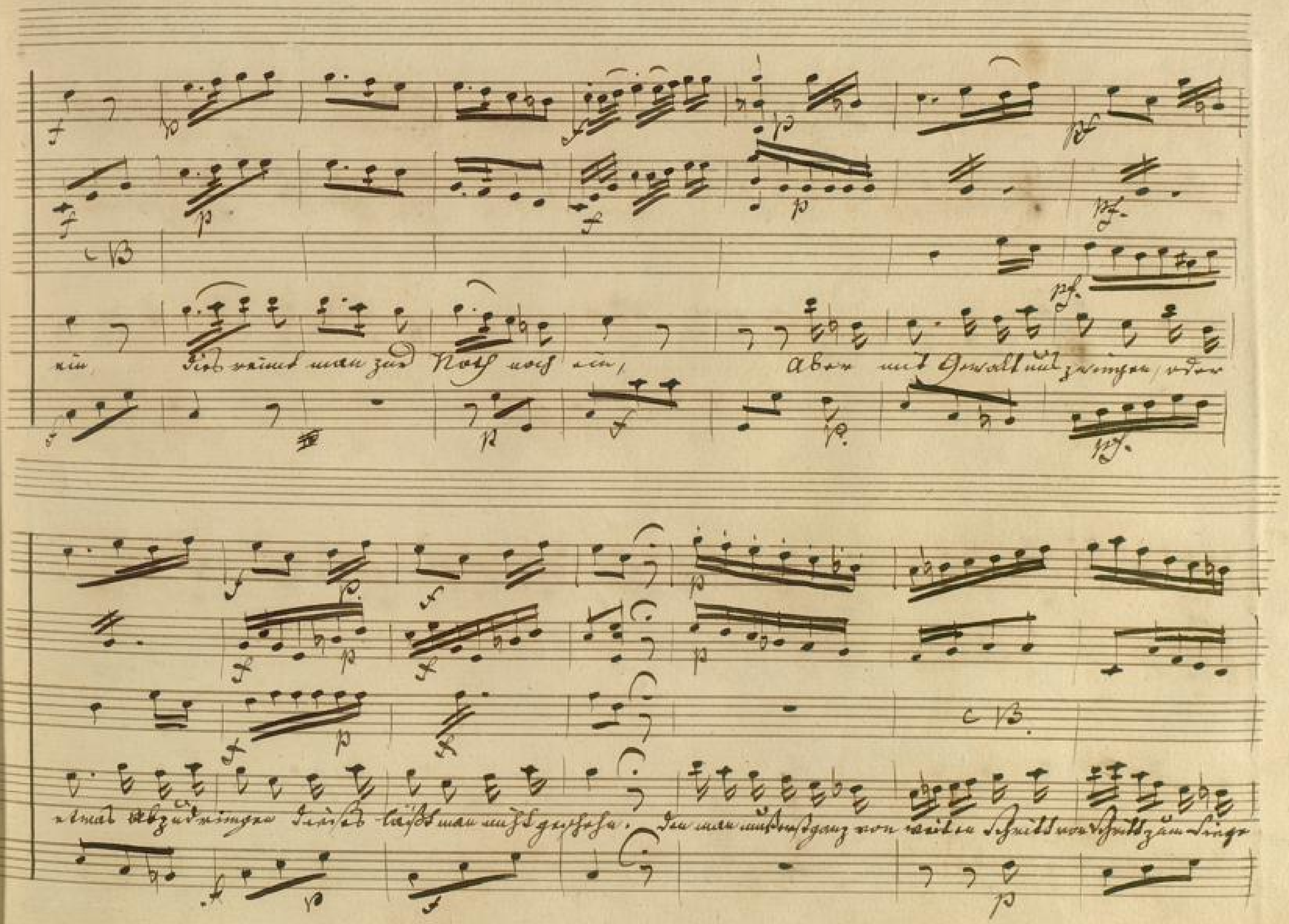
ein, Dies reimt man zur Noth noch ein, Aber mit Gewalt uns zwingen, oder
etwas abzudringen Dieses läßt man nicht geschehn. Den man mußt ganz von weiten Schritt von Schritt zum Siege

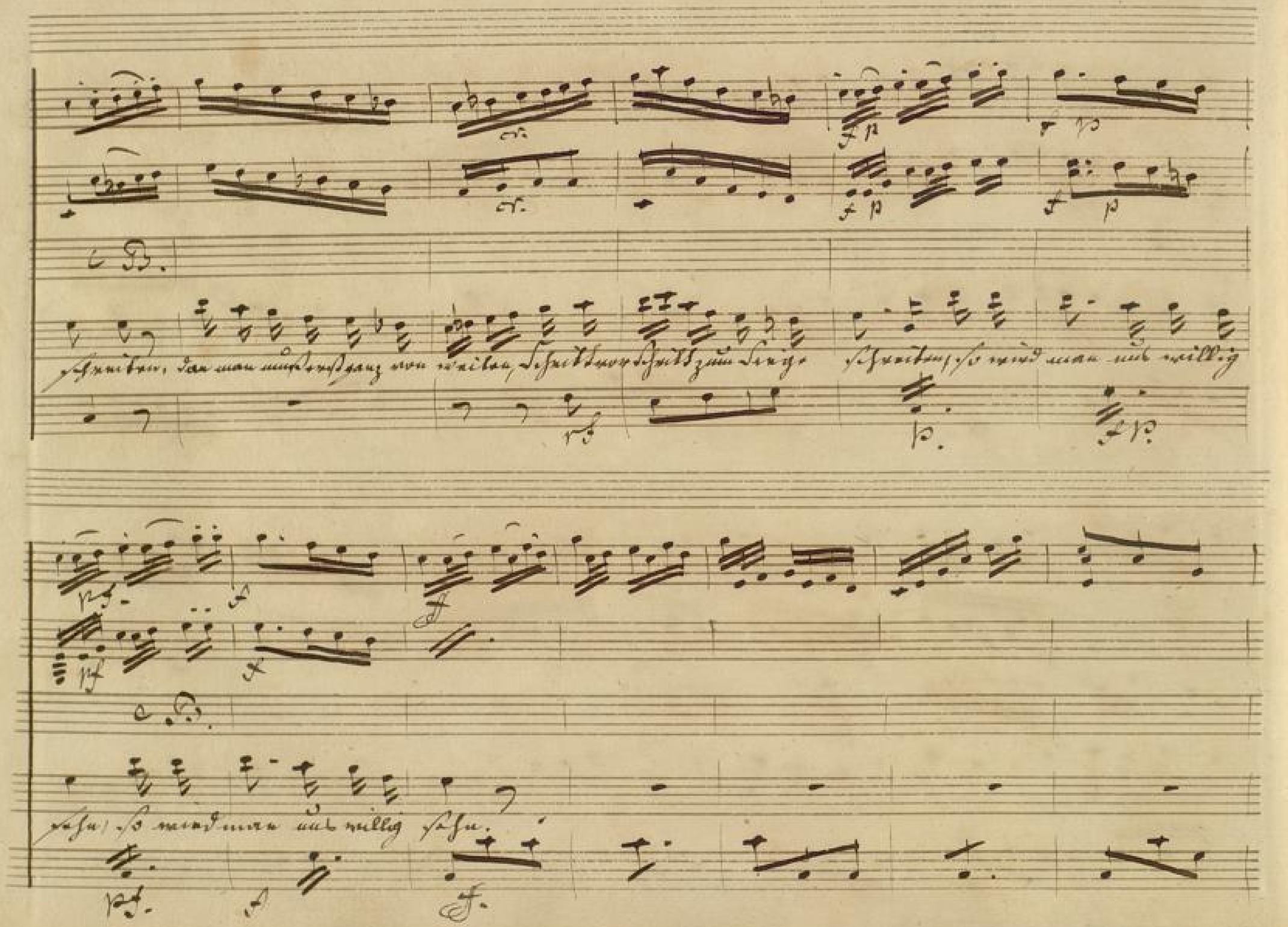
C.B.
schreiten, dan man muß erst ganz von weiten, Schritt vor Schritt zum Siege schreiten, so wird man uns willig
C.B.
sehn, so wird man uns willig sehn.

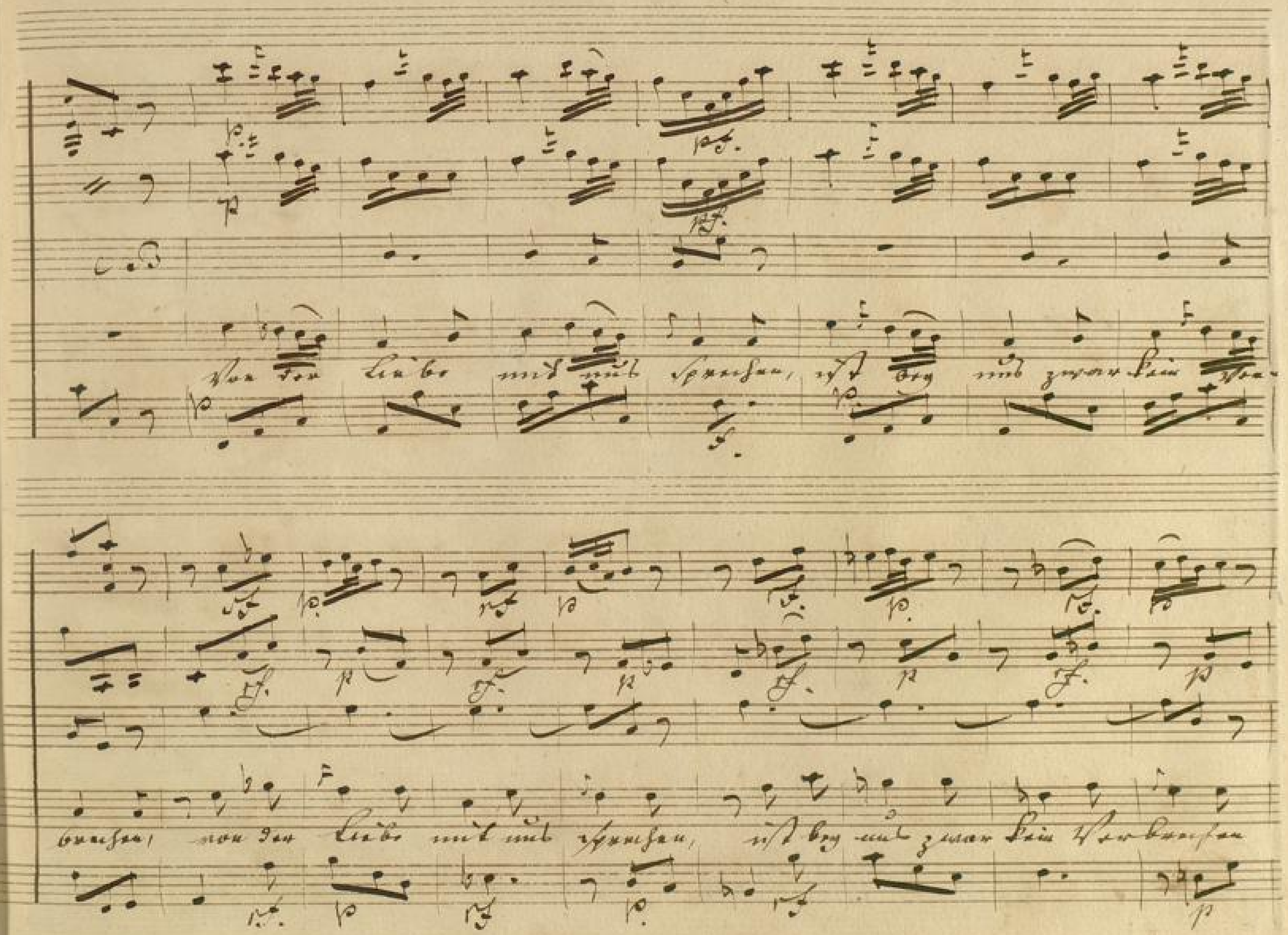
Von der Liebe mit uns sprechen, ist bey uns zwar kein Ver-
brechen, von der Liebe mit uns sprechen, ist bey uns zwar kein Verbrechen

doch muß man bestheiden seyn, Complimente höflichs bücken

zärtlichs lächeln Hände drücken, Complimente höflichs bücken

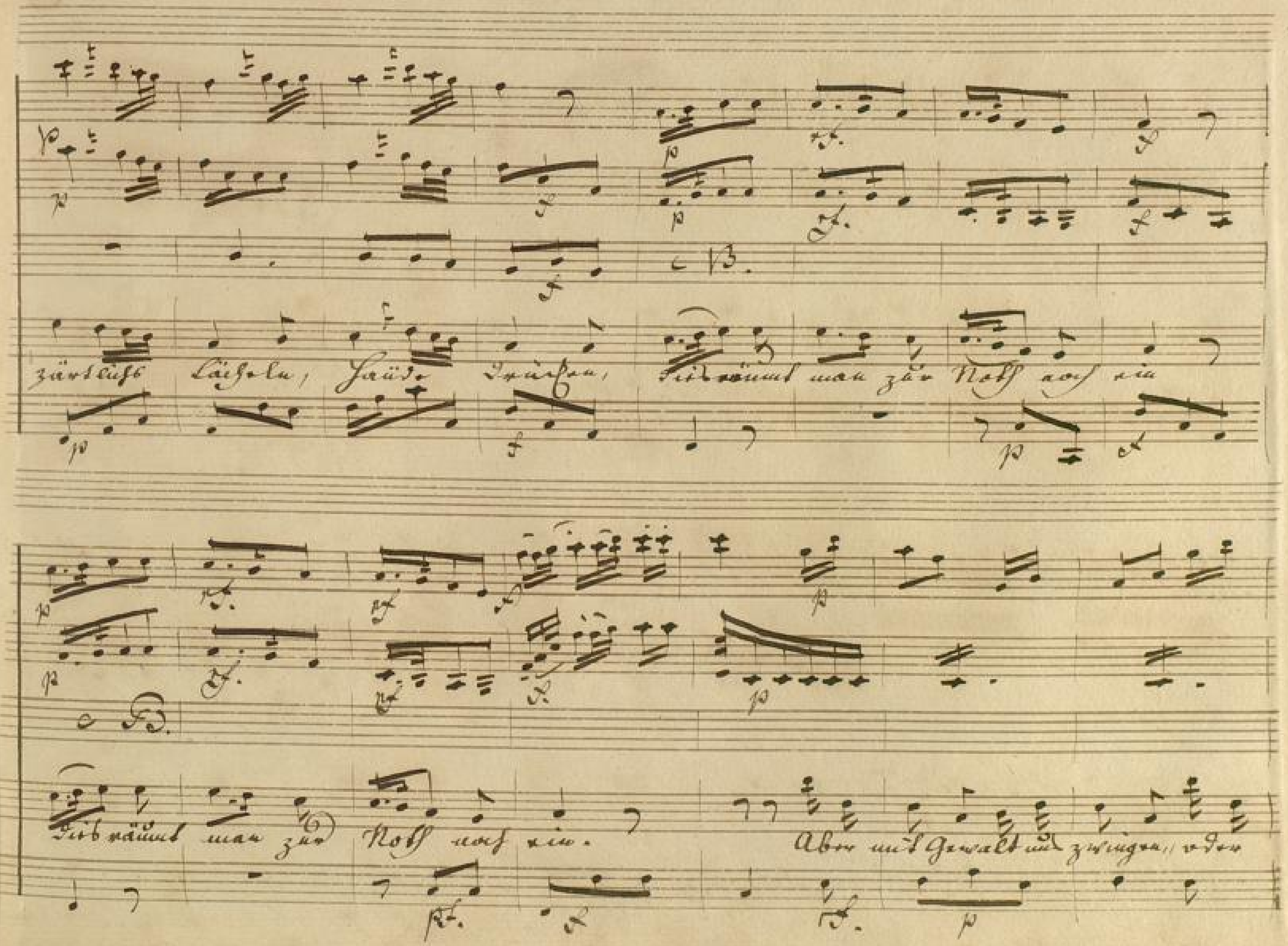
zärtliche Lächeln, Hände drücken, Dies räumt man zur Noth noch ein
Dies räumt man zur Noth noch ein.
Aber mit Gewalt uns zwingen, oder

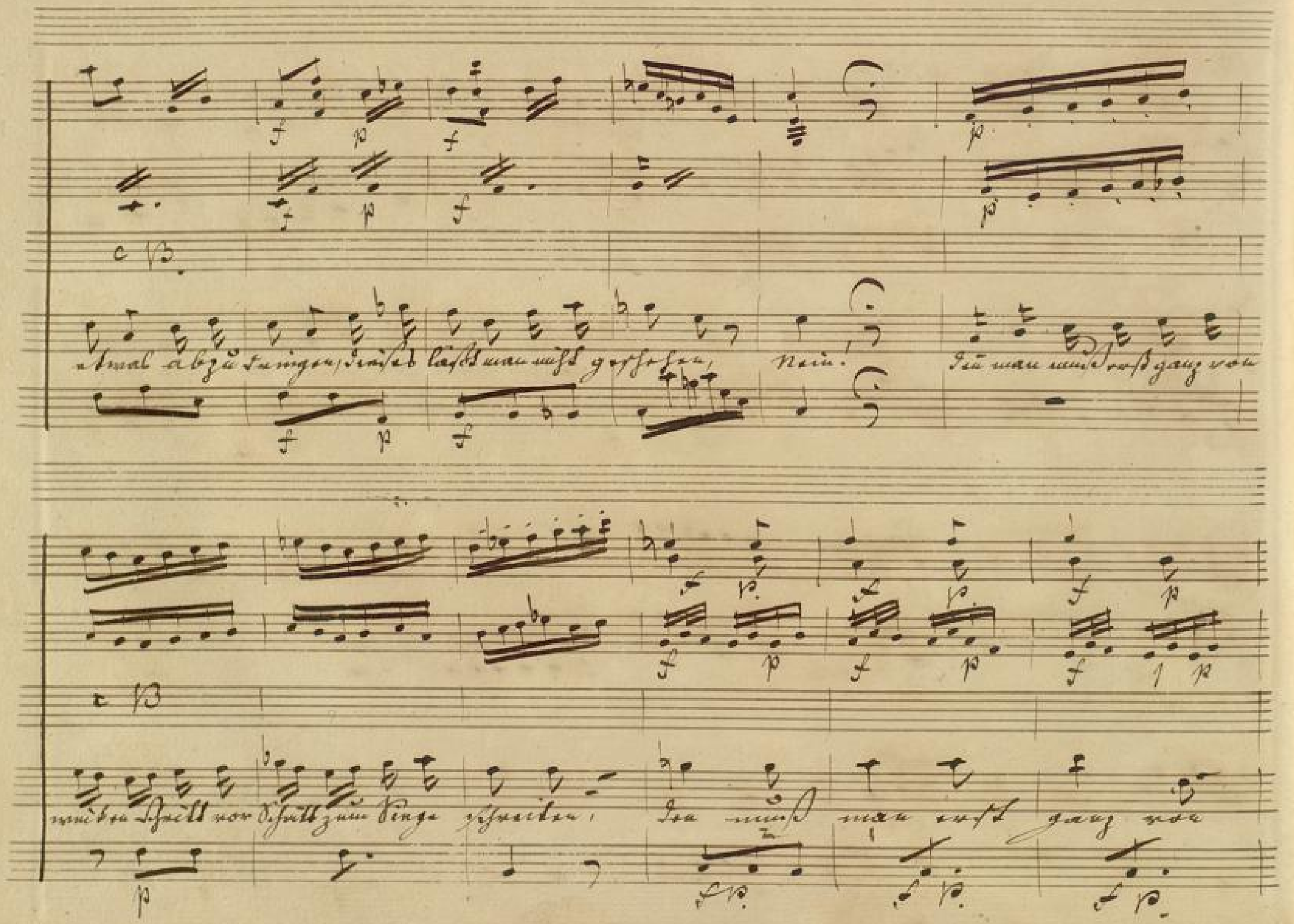
etwas abzudringen, dieses läßt man nicht geschehen, Nein! Den man muß erst ganz von
wieder Schritt vor Schritt zum Siege schreiten, den muß man erst ganz von

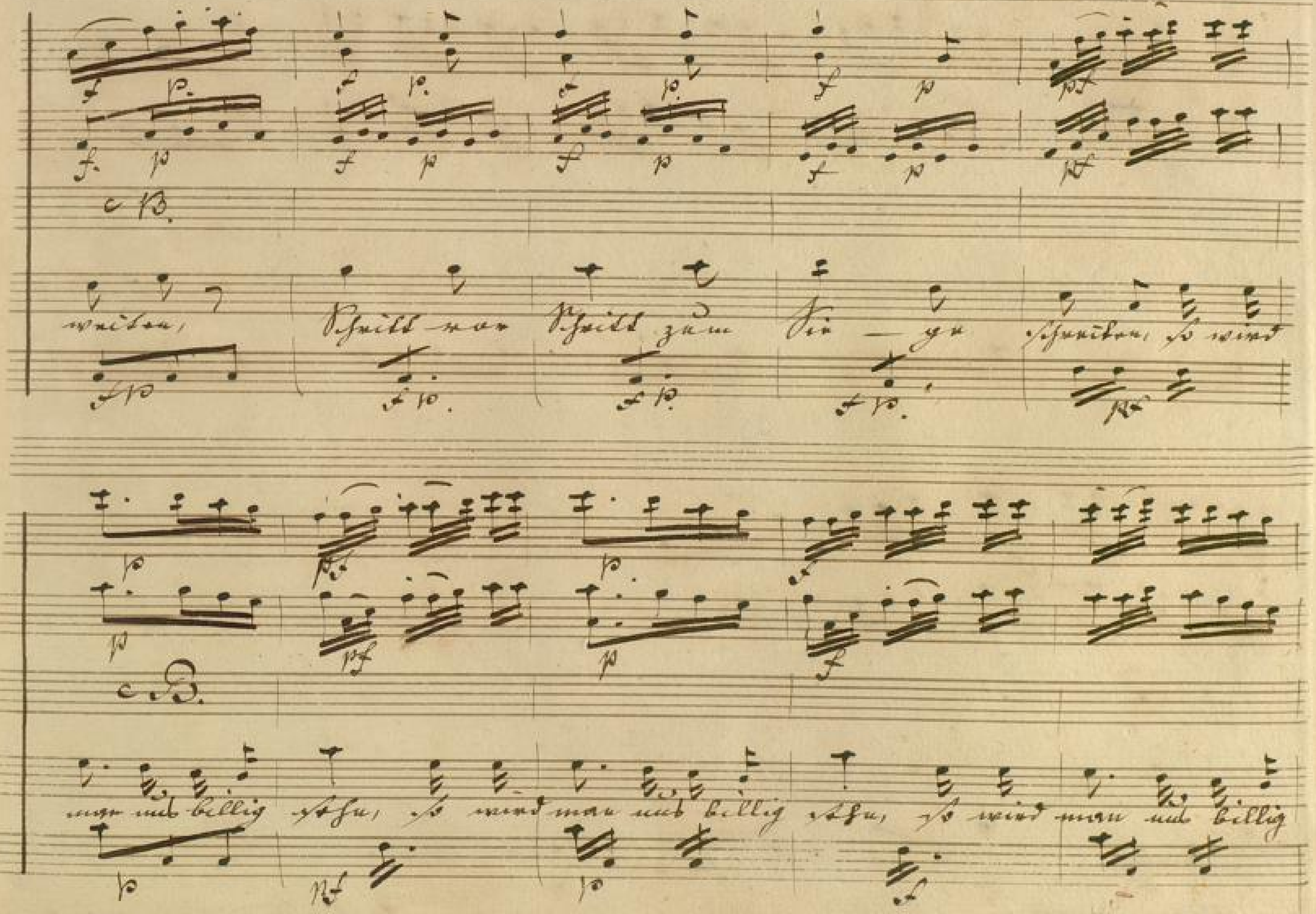
c B.
weiten, Schritt vor Schritt zum Sie — ge schreiten, so wird
c B.
man uns billig sehn, so wird man uns billig sehn, so wird man uns billig

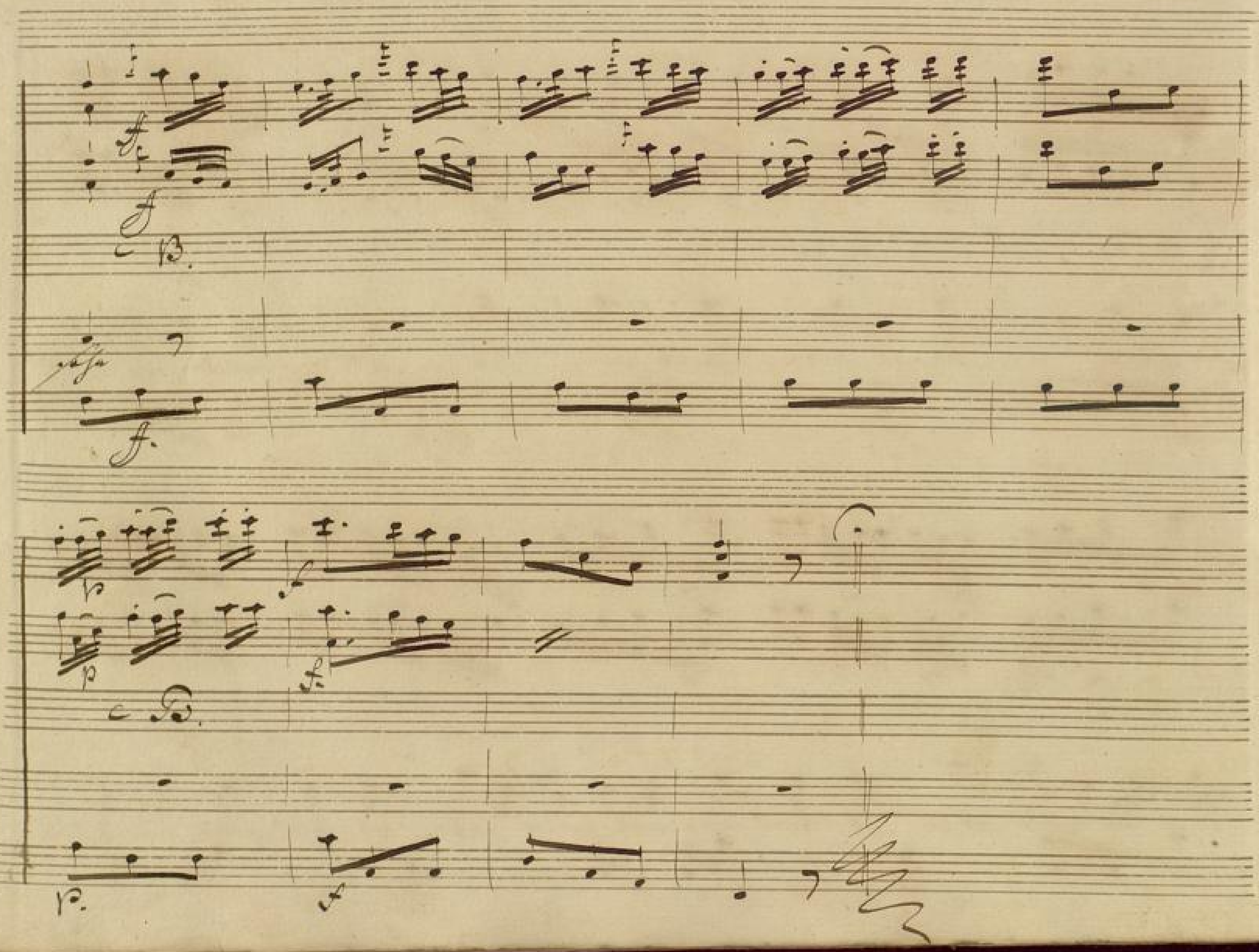

BLB BADISCHE LANDESBIBLIOTHEK
Baden-Württemberg

No: 9). Aria (si parla) die Sache erfordert Überlegung &c.

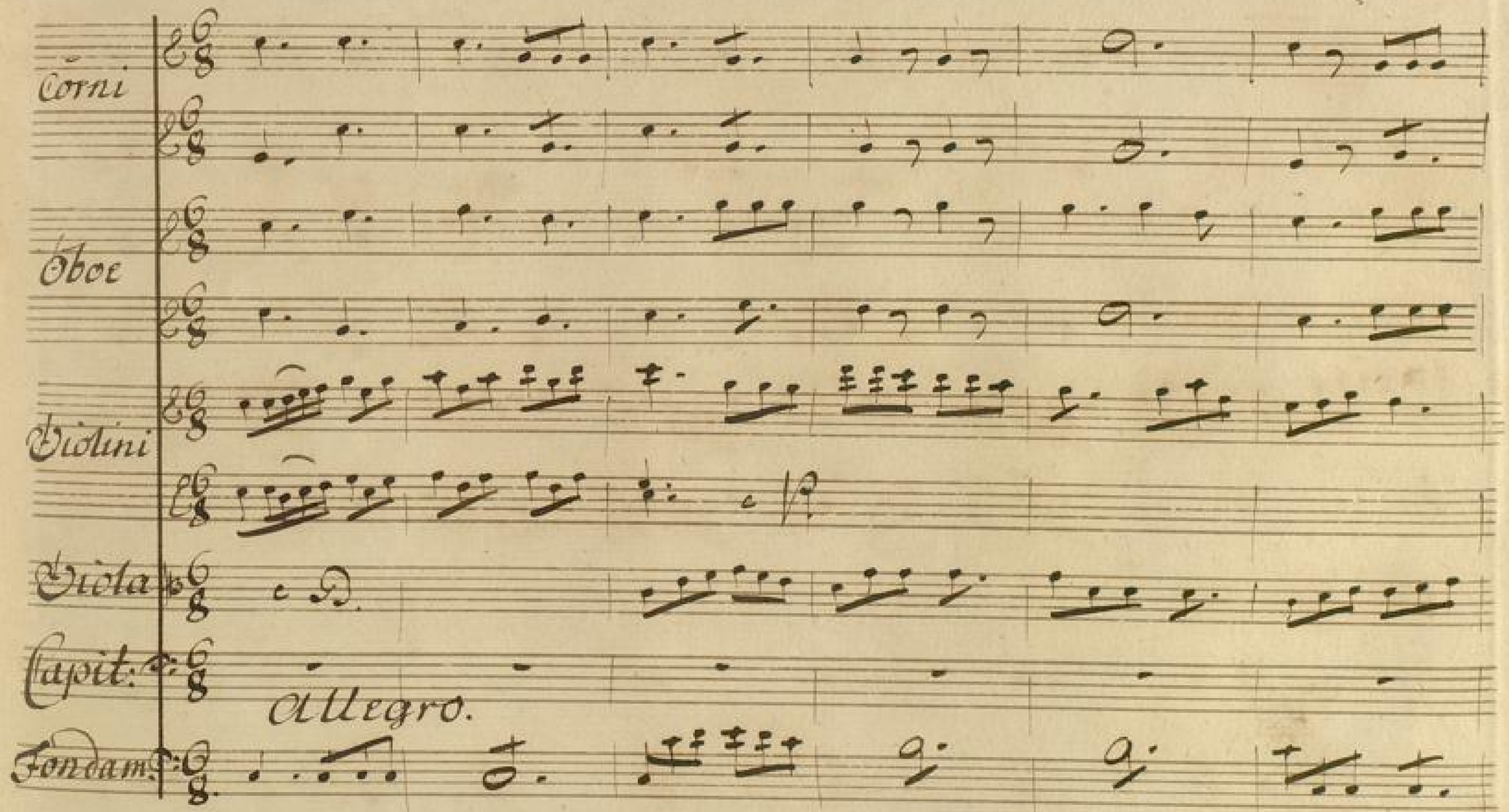

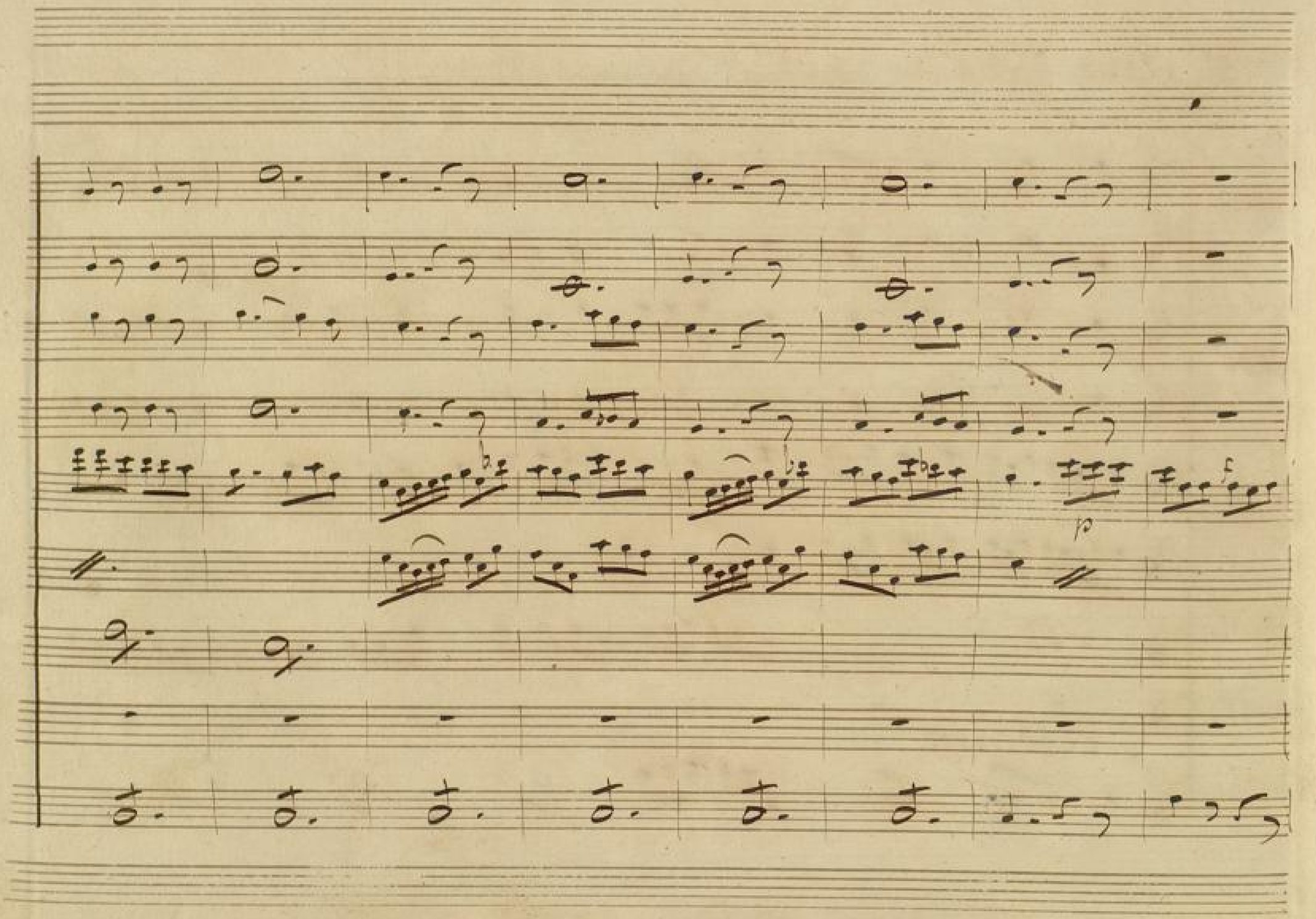

BLB BADISCHE LANDESBIBLIOTHEK
Baden-Württemberg

BLB BADISCHE LANDESBIBLIOTHEK
Baden-Württemberg

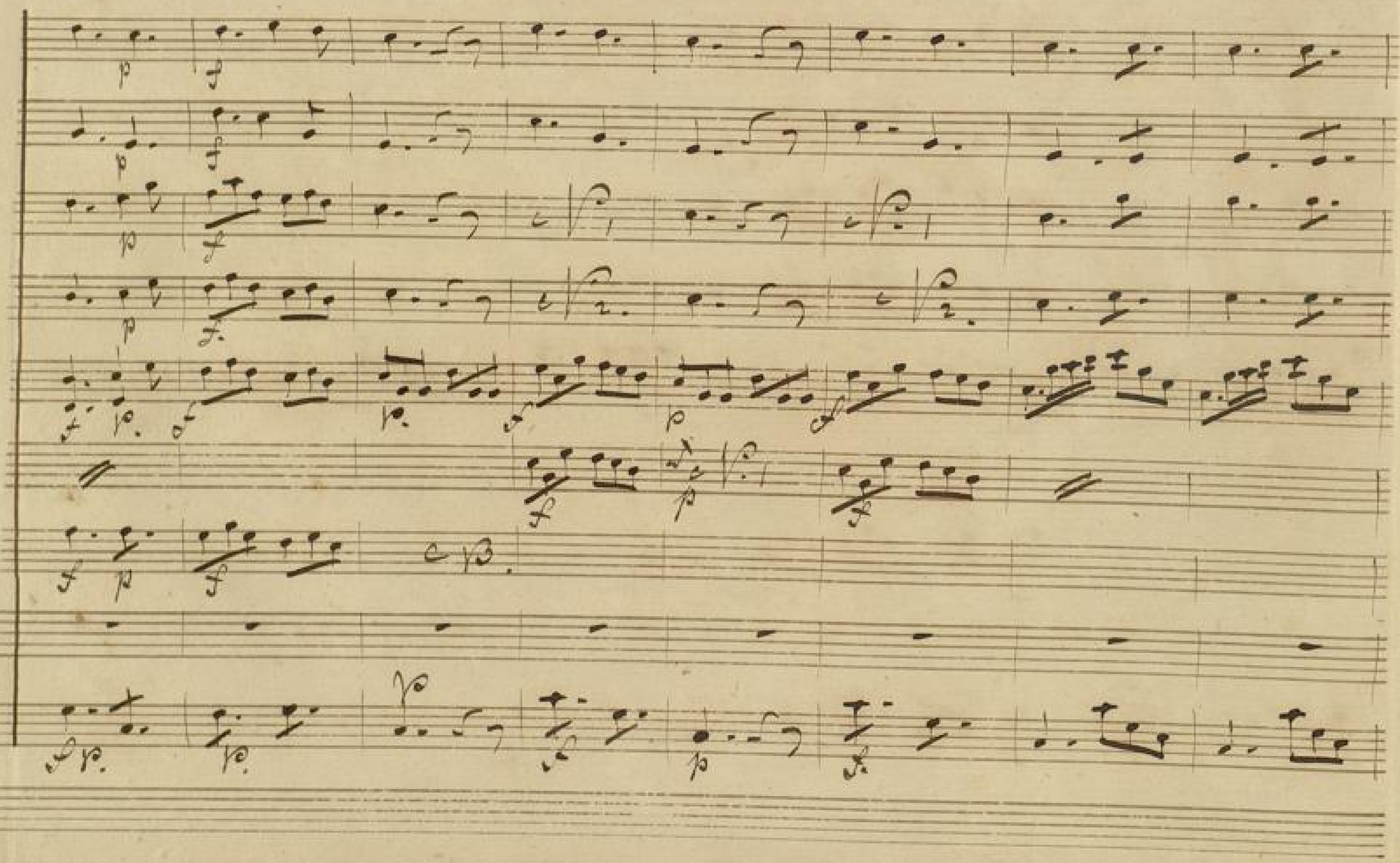

BLB BADISCHE LANDESBIBLIOTHEK
Baden-Württemberg

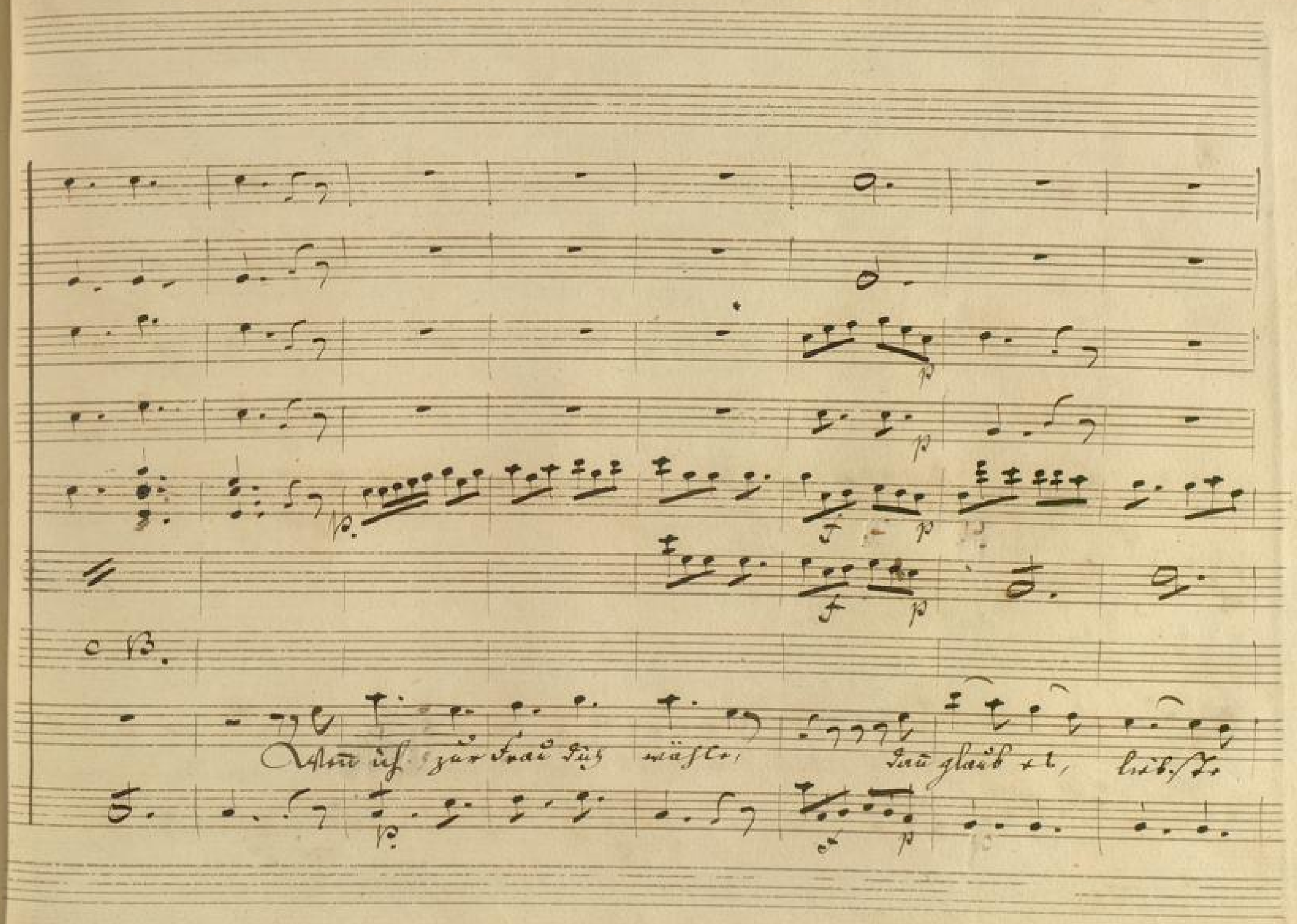
c B.
Wenn ich zur Frau dich wähle, dann glaub es, liebste

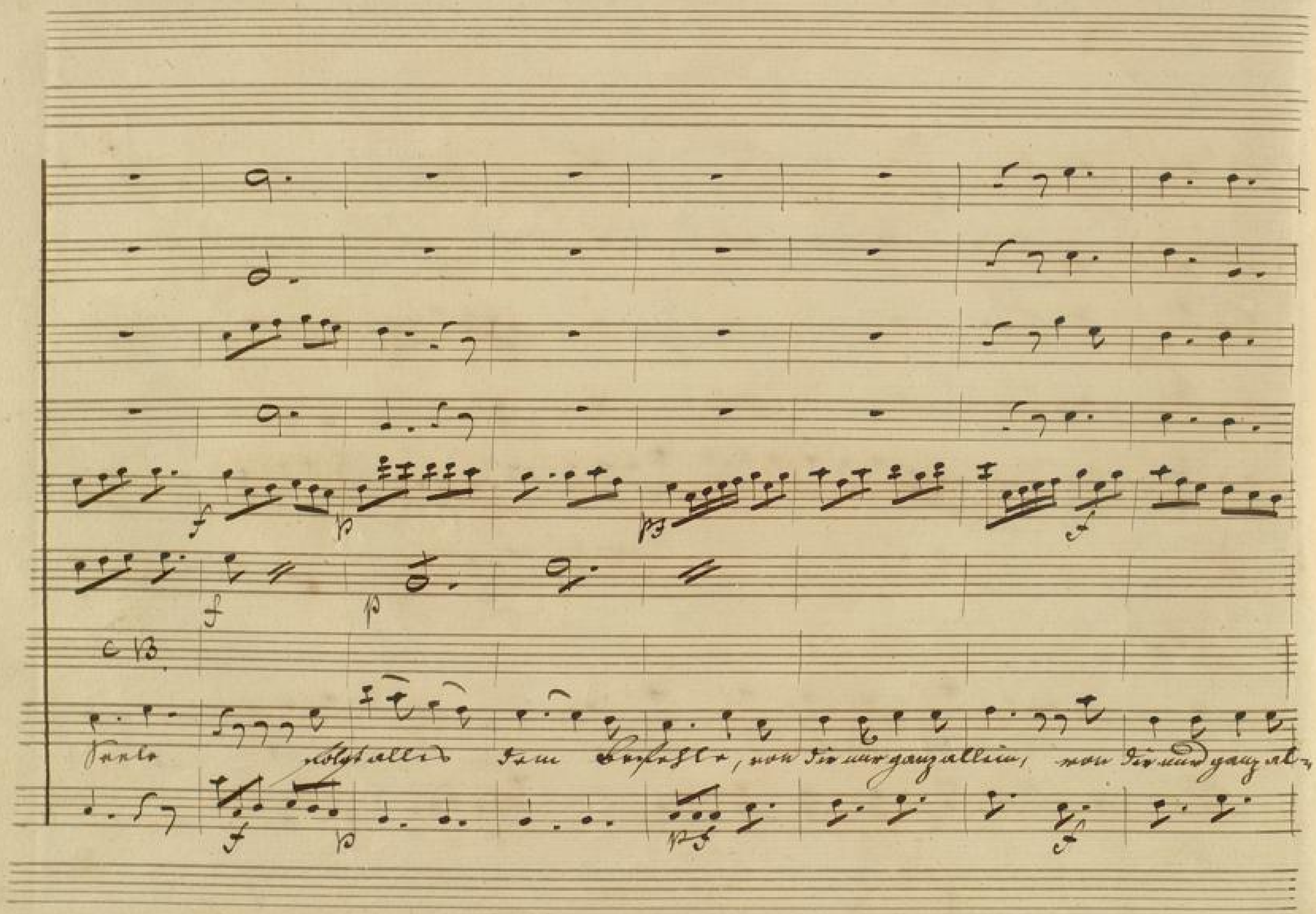
C B.
Seele folgt alles dem Befehle, von dir nur ganz allein, von dir nur ganz al-

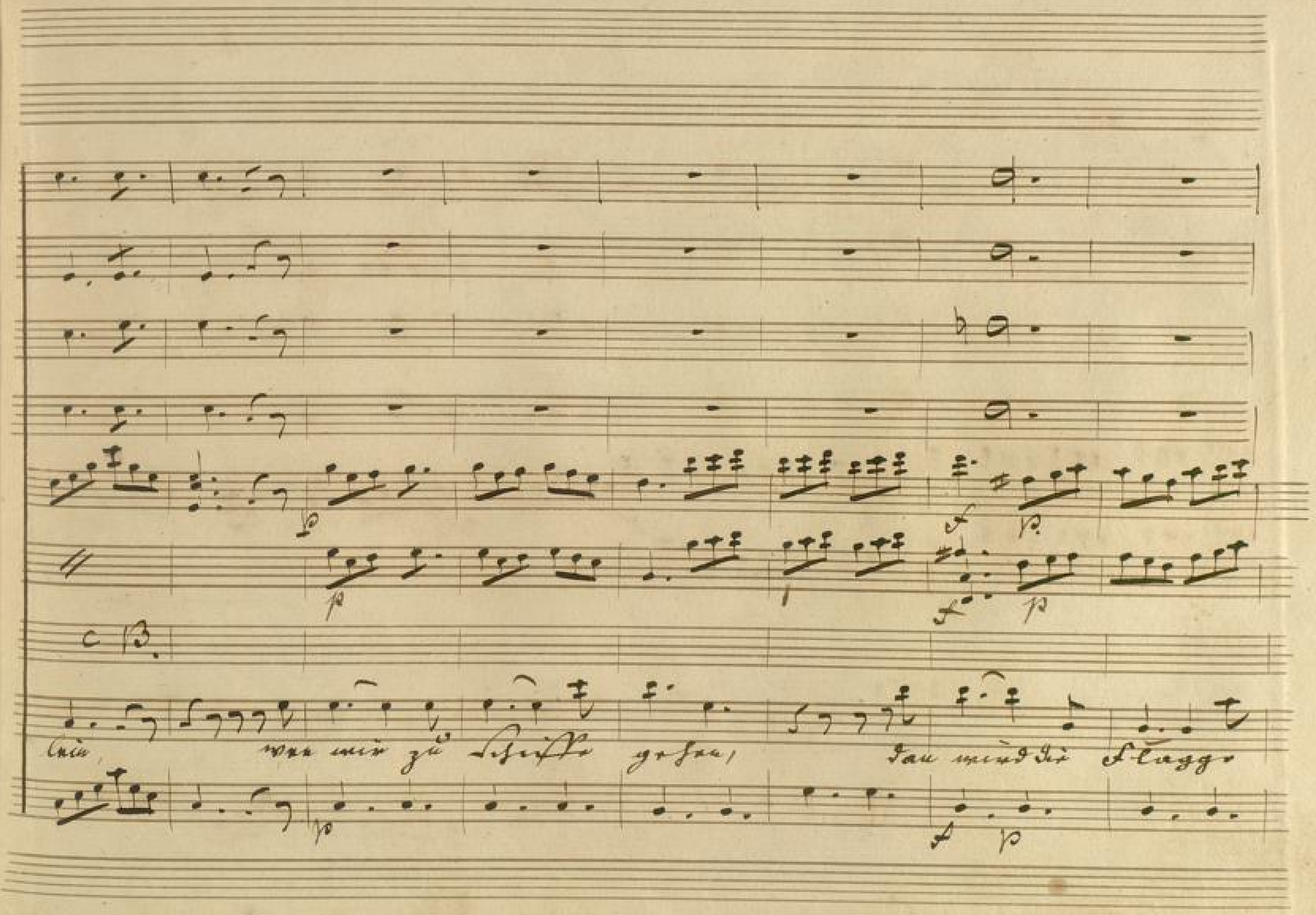
C B.
lein, wen wir zu Schiffe gehen, dan wird die Flagge

BLB BADISCHE LANDESBIBLIOTHEK
Baden-Württemberg

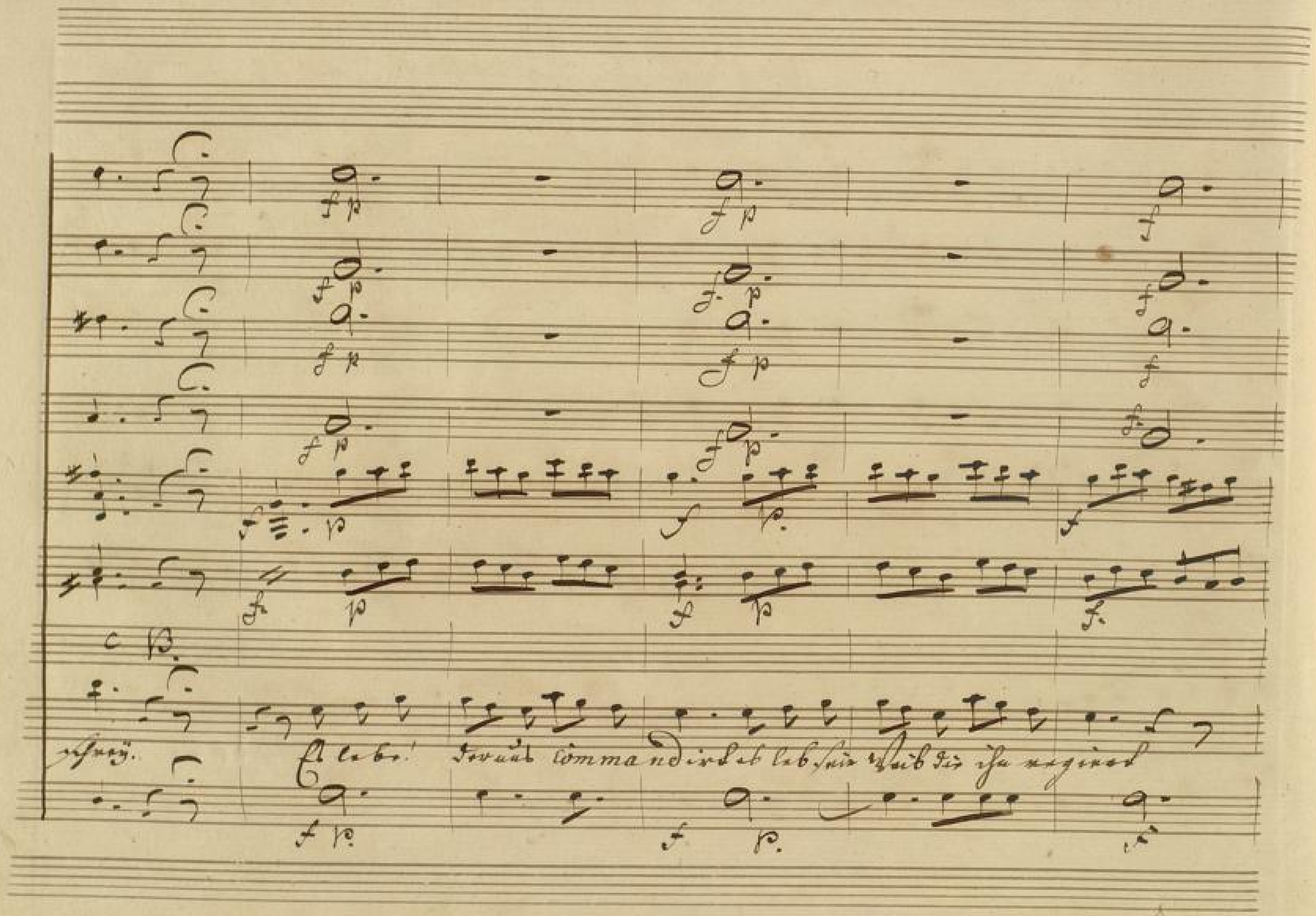
schrey.
Es lebe! Der uns commandirt es leb sein Weib die ihn regiert

Viola con B.

Vivat sie leben Vivat sie leben Vivat sie leben

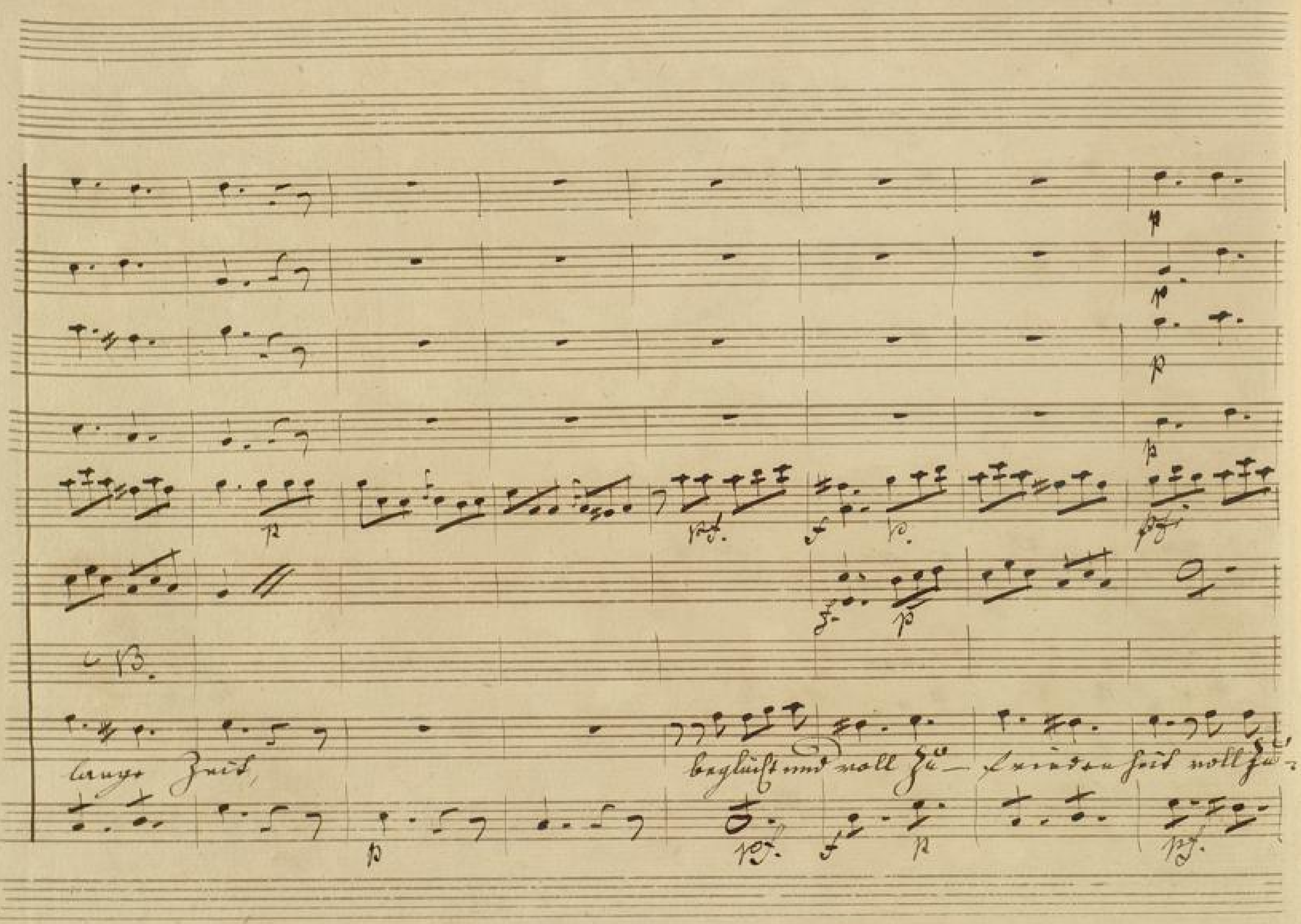
lange Zeit,
beglückt und voll Zu-
friedenheit voll Zu-

pf pf pf pf f f f f

f f f

f

rauschen soll, soll sie rauschen soll, soll sie rauschen soll

f ff

BLB BADISCHE LANDESBIBLIOTHEK
Baden-Württemberg

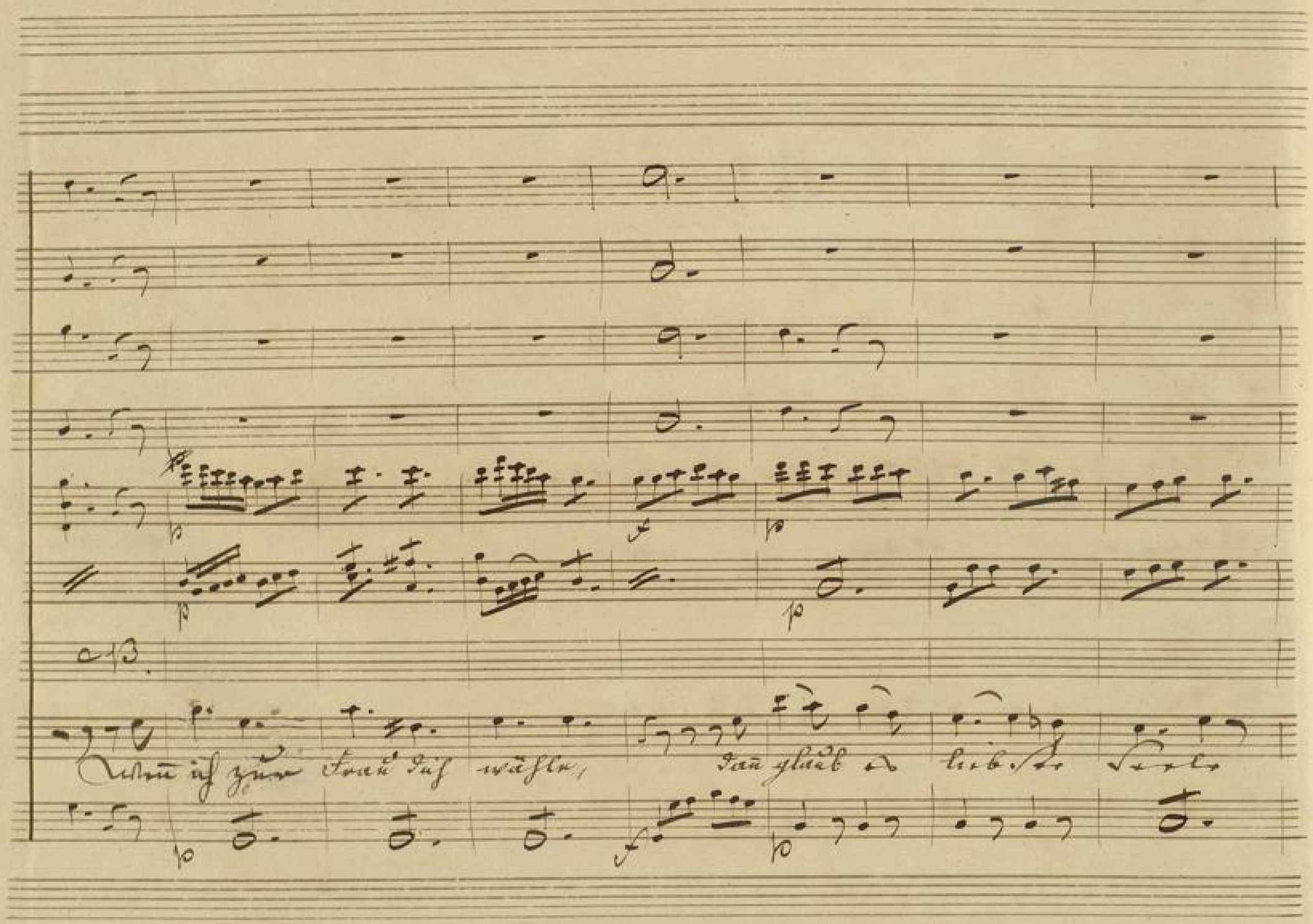
Wenn ich zur Frau dich wähle, dann glaub es liebste Seele

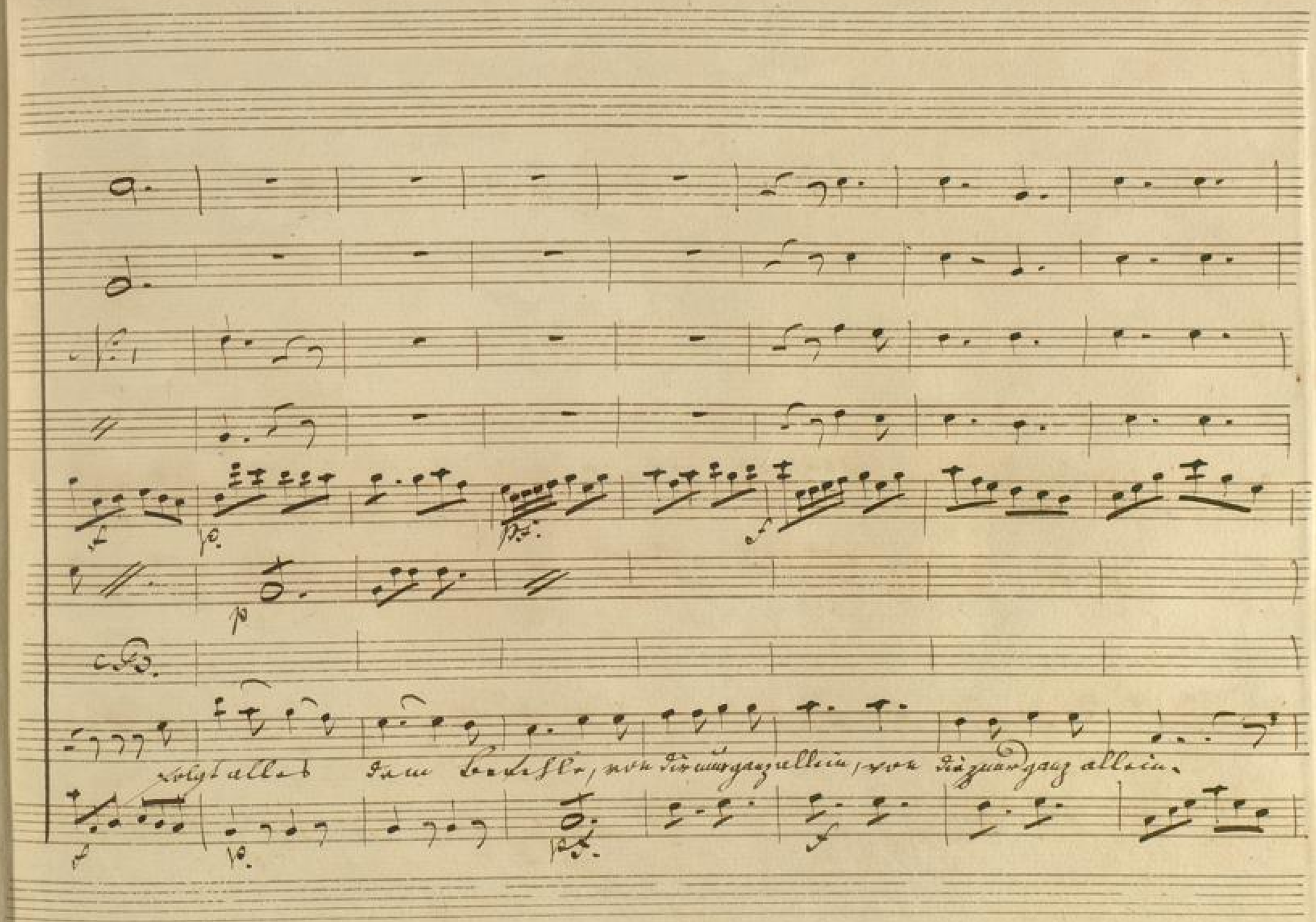
folgt alles dem Befehle, von dir nur ganz allein, von dir nur ganz allein.

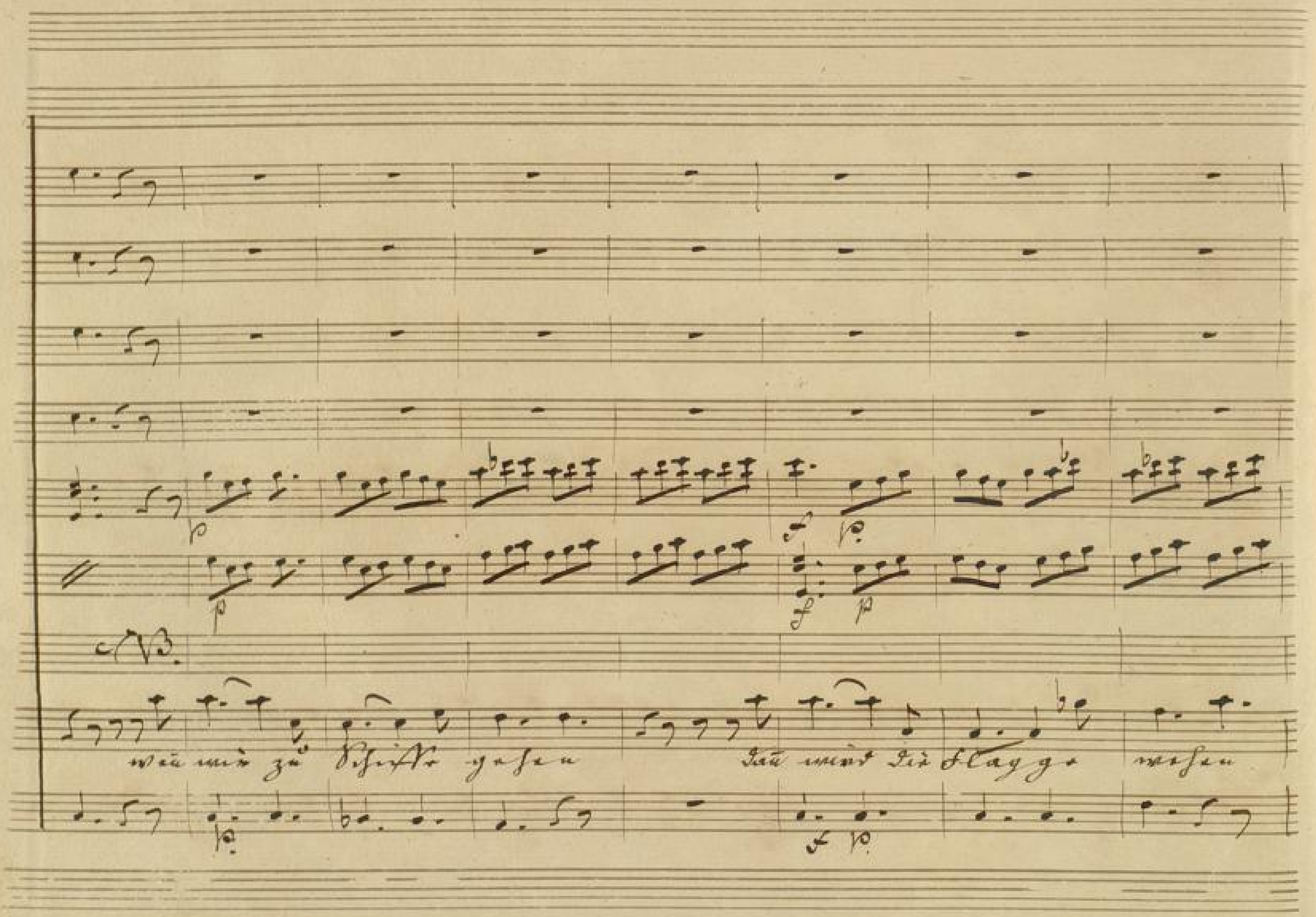
NB.
wenn wir zu Schiffe gehen
dann wird die Flagge wehen

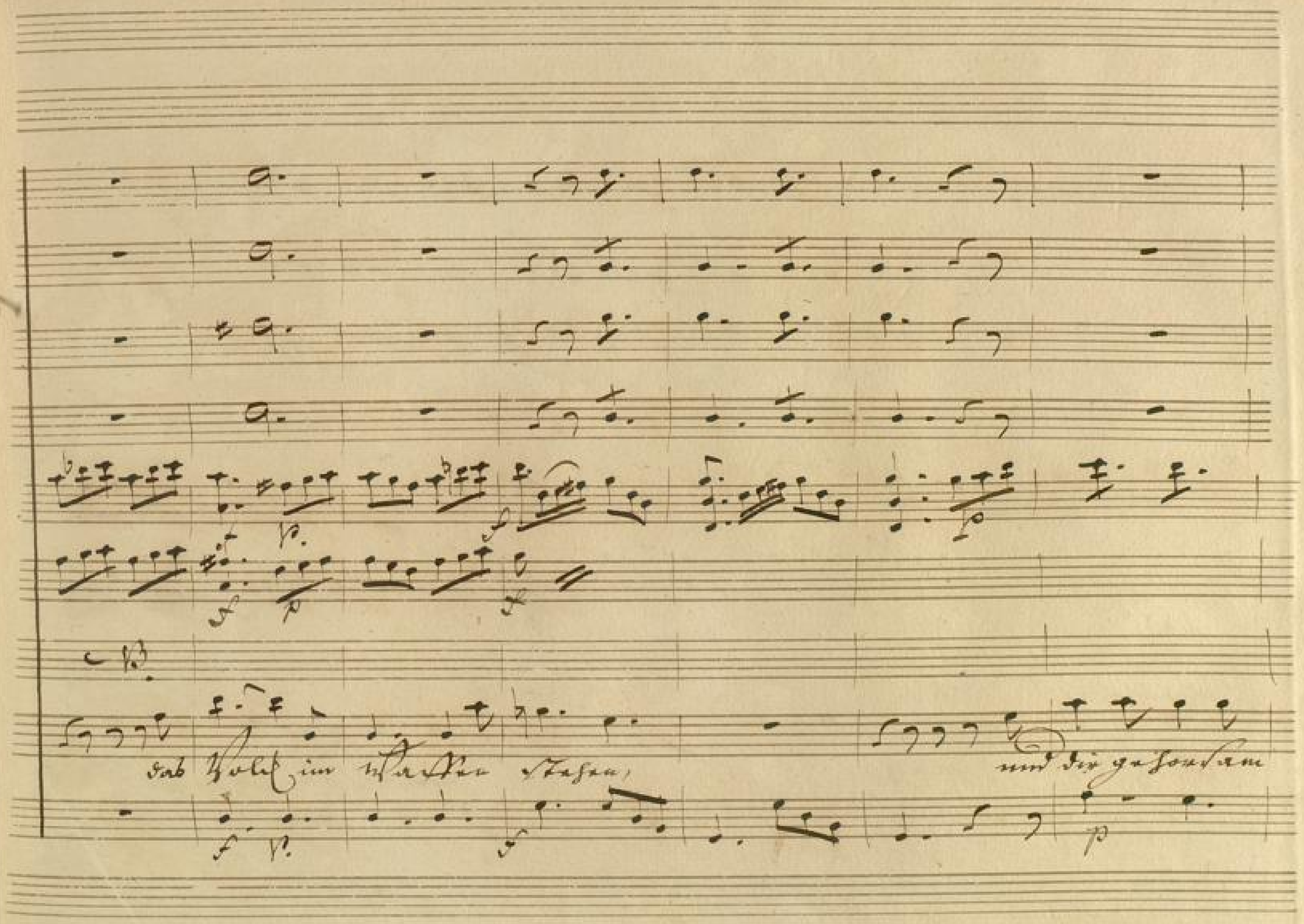
das Volk im Waffen stehen,
und dir gehorsam

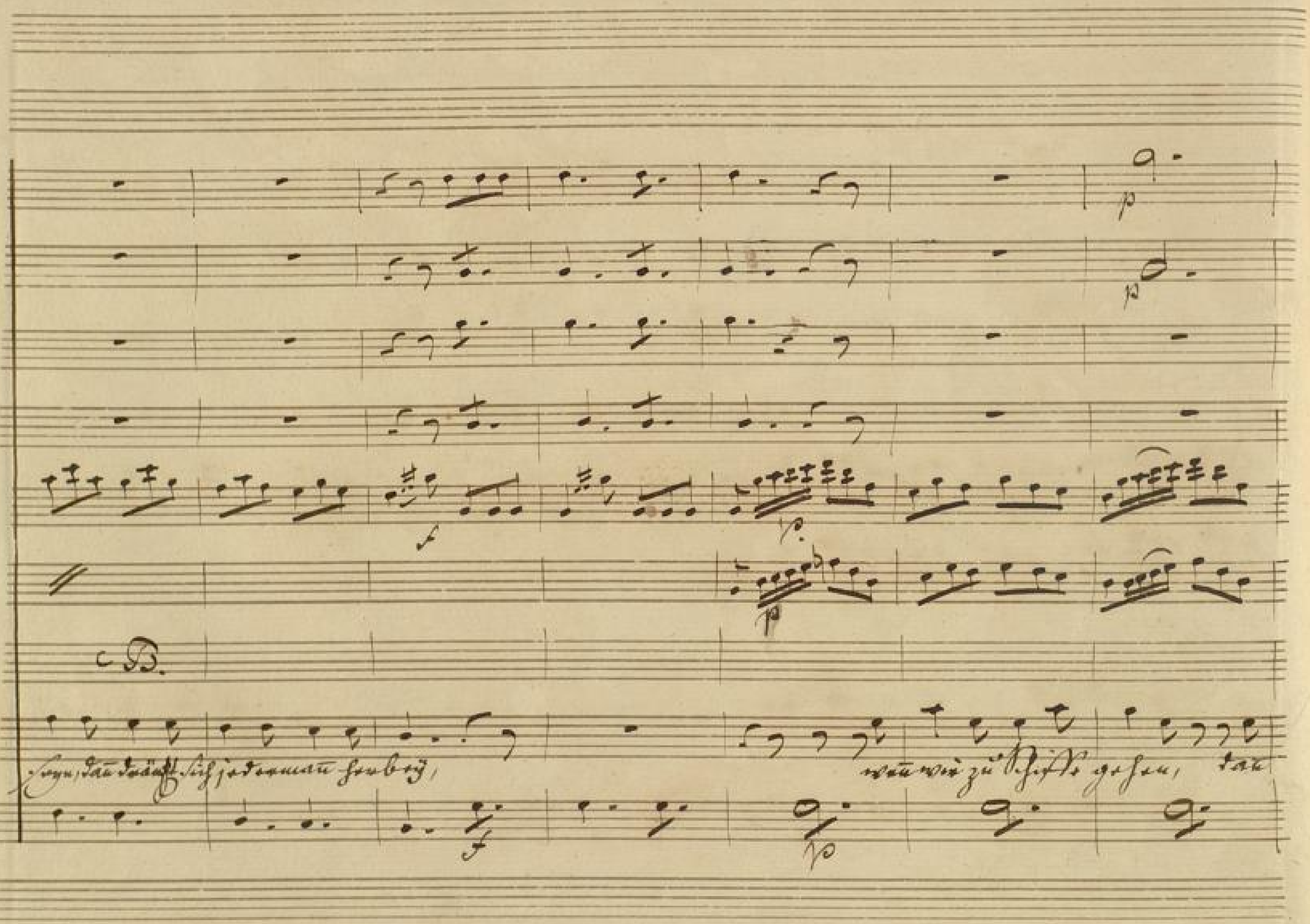
c B.
Seyn, dann drängt sich jedermann herbey,
wenn wir zu Schiffe gehen, dann

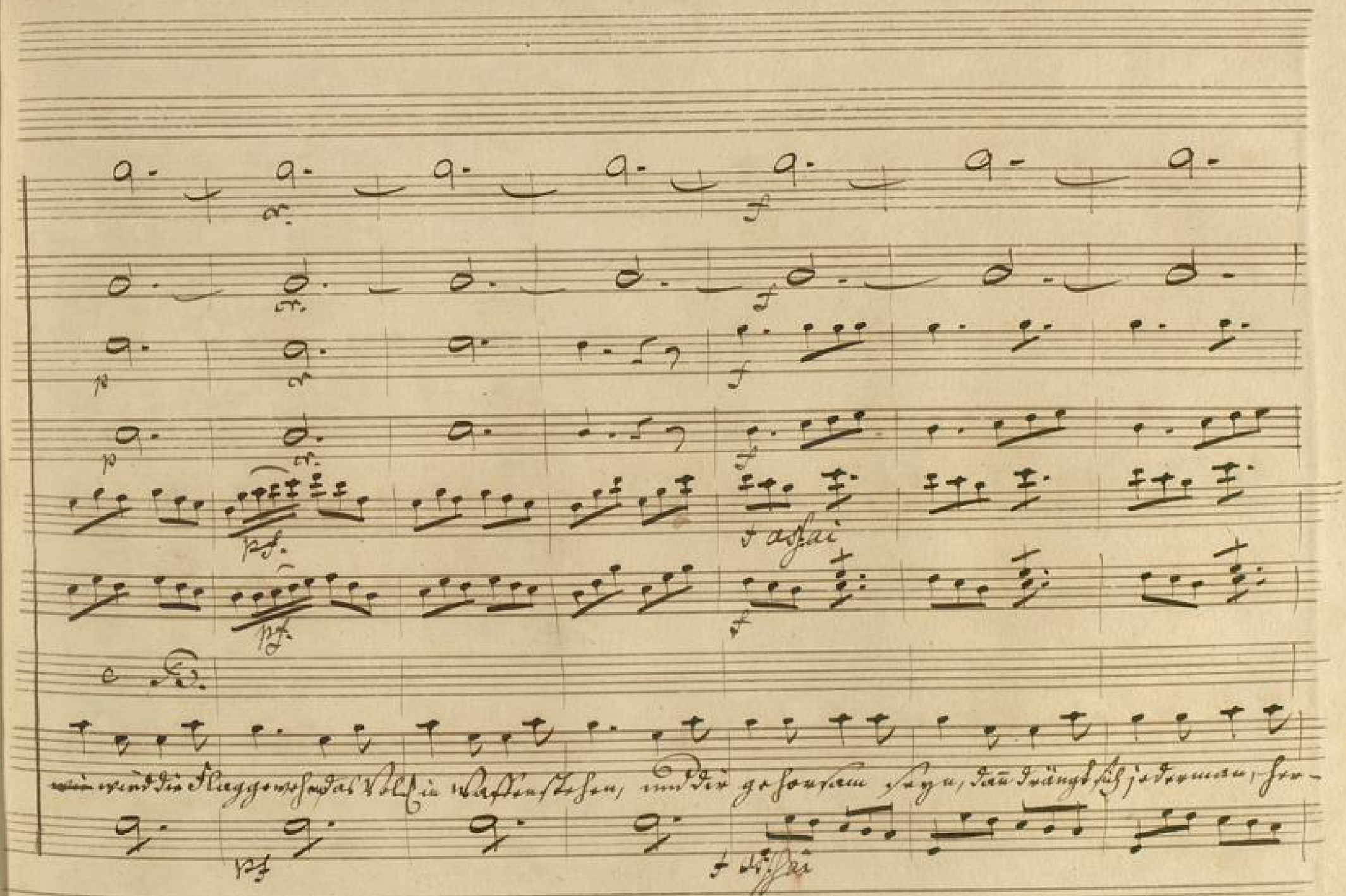
cr.
f
p
pf.
f assai
c. B.
wie wird die Flagge wehen, das Volk in Waffen stehen, und dir gehorsam seyn, dann drängt sich jederman, her-

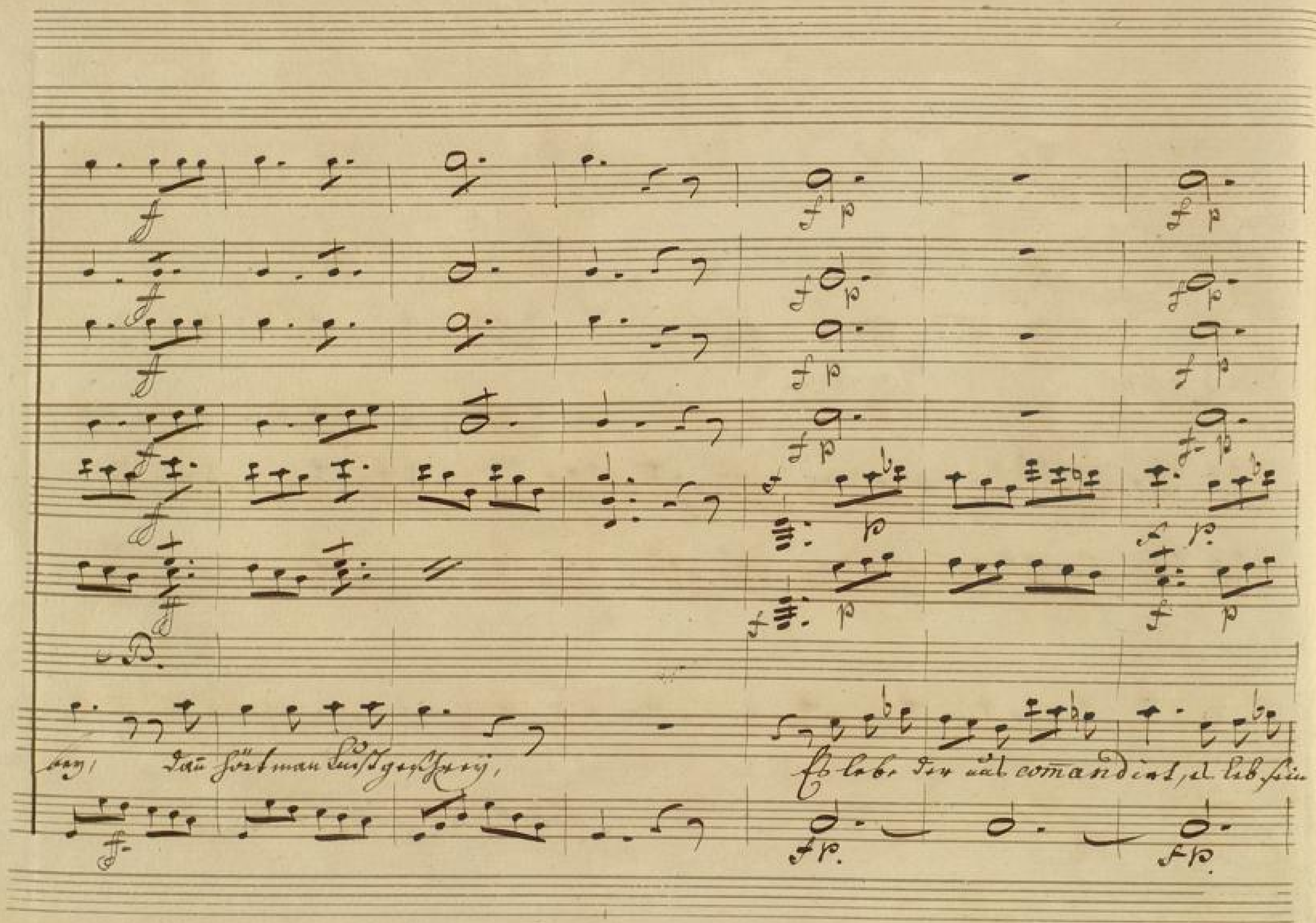
Dann hört man Lust geschrey,
Es lebe der uns comandirt, es leb sein

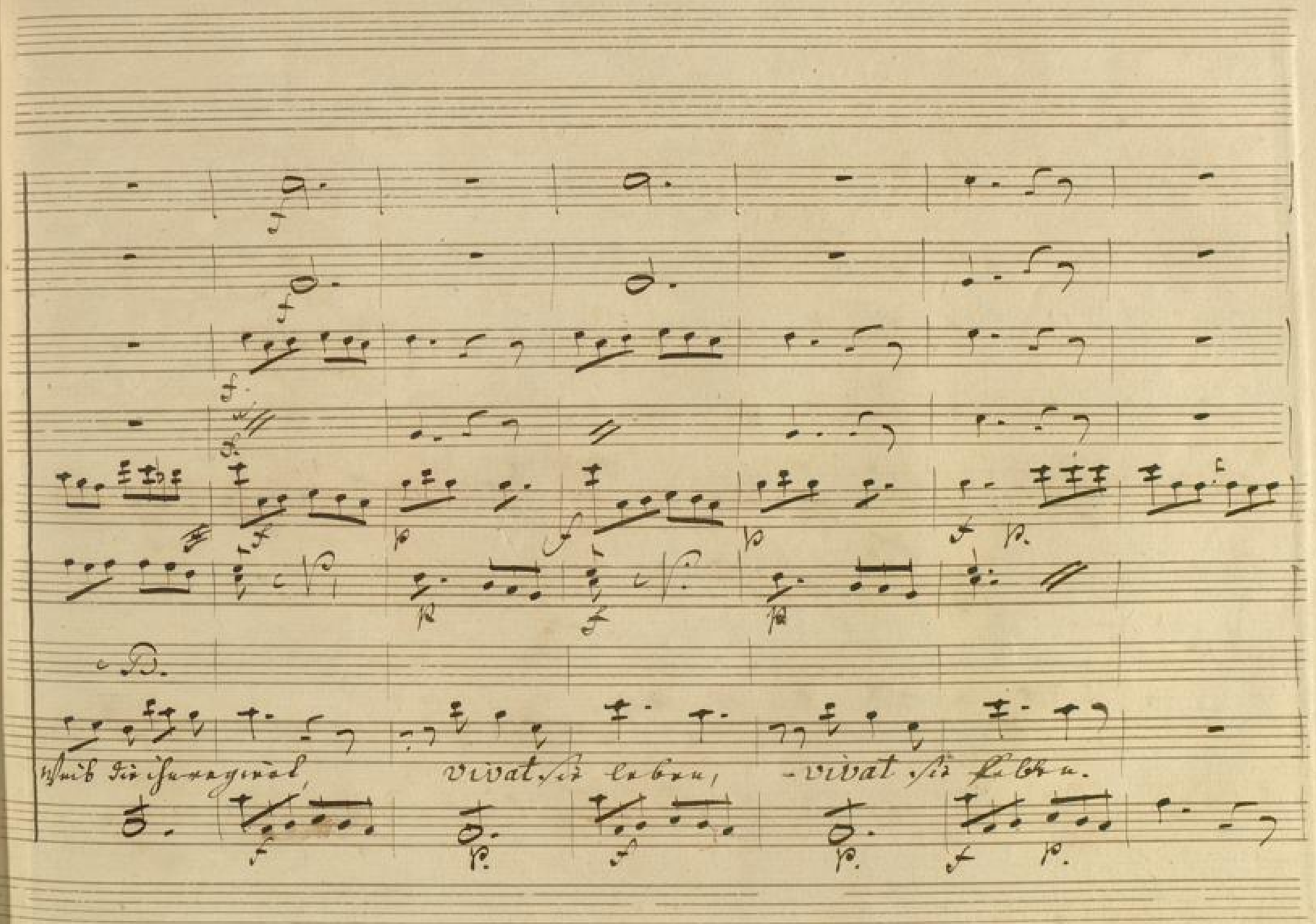
Weiß die ihn regiert, vivat sie leben, vivat sie Falten.

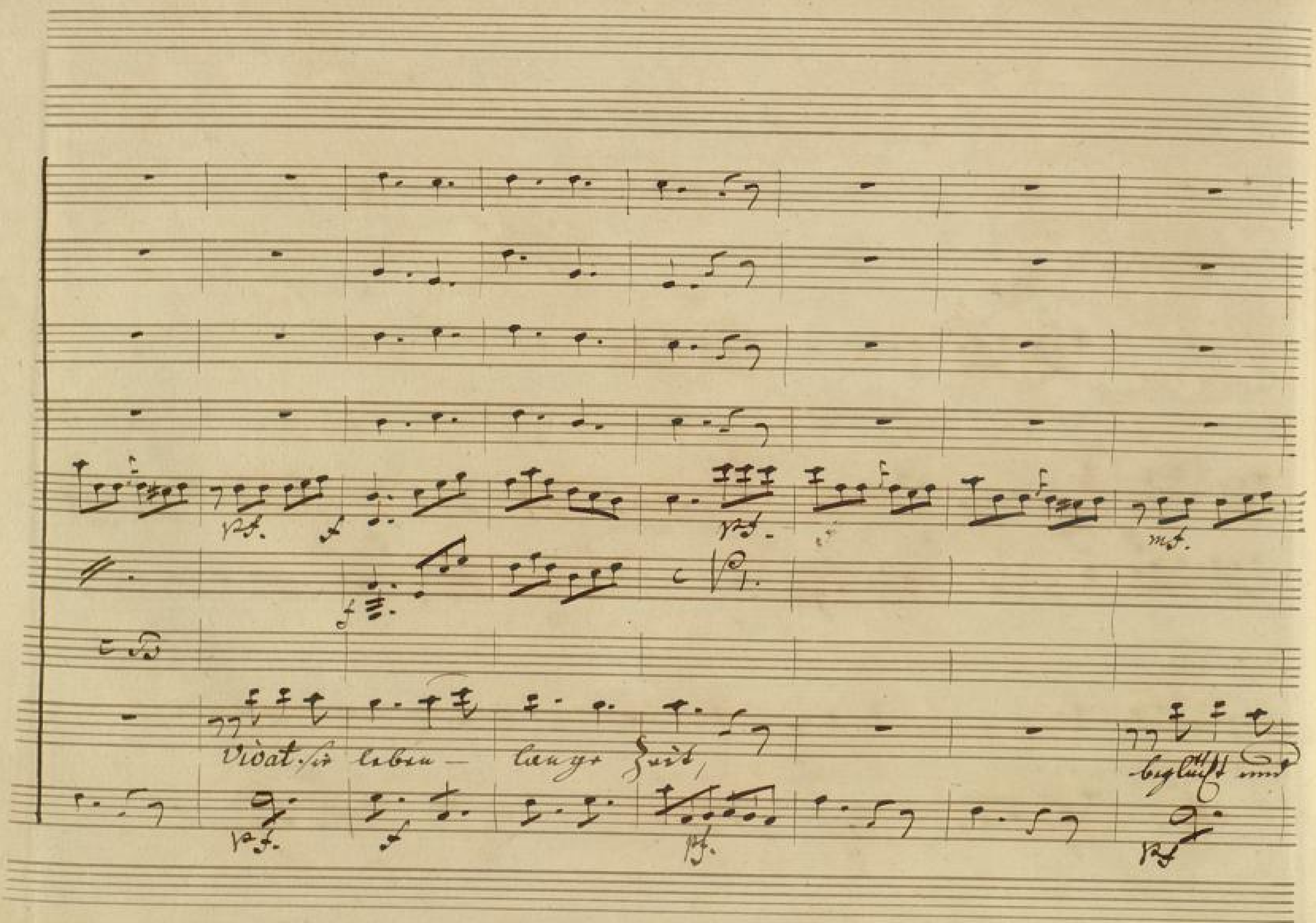
Vivat sie leben — lange Zeit,
beglückt und

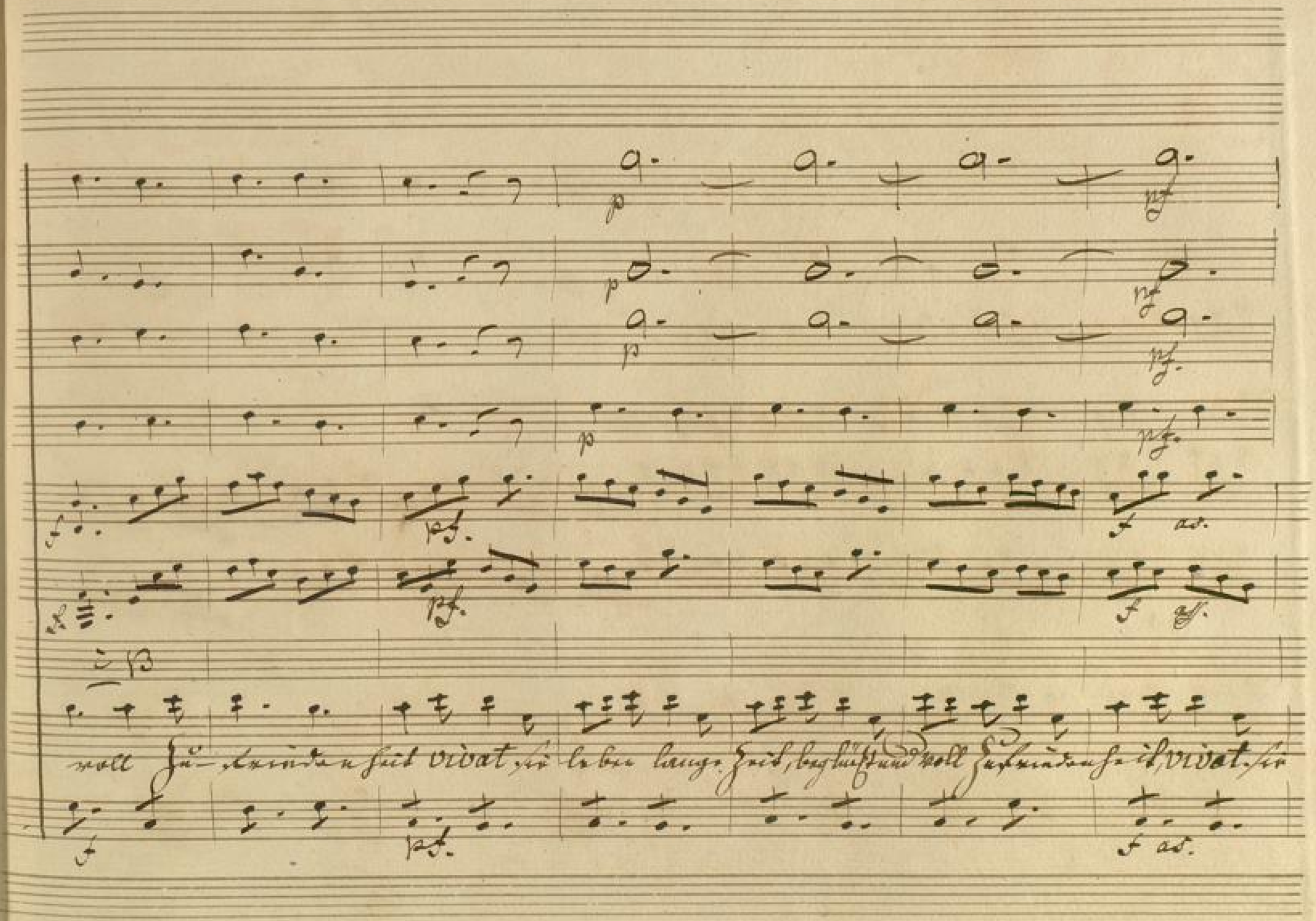
p
pf
f
as.
voll Zu-friedenheit vivat sie leben lange Zeit, beglückt und voll Zufriedenheit, vivat sie

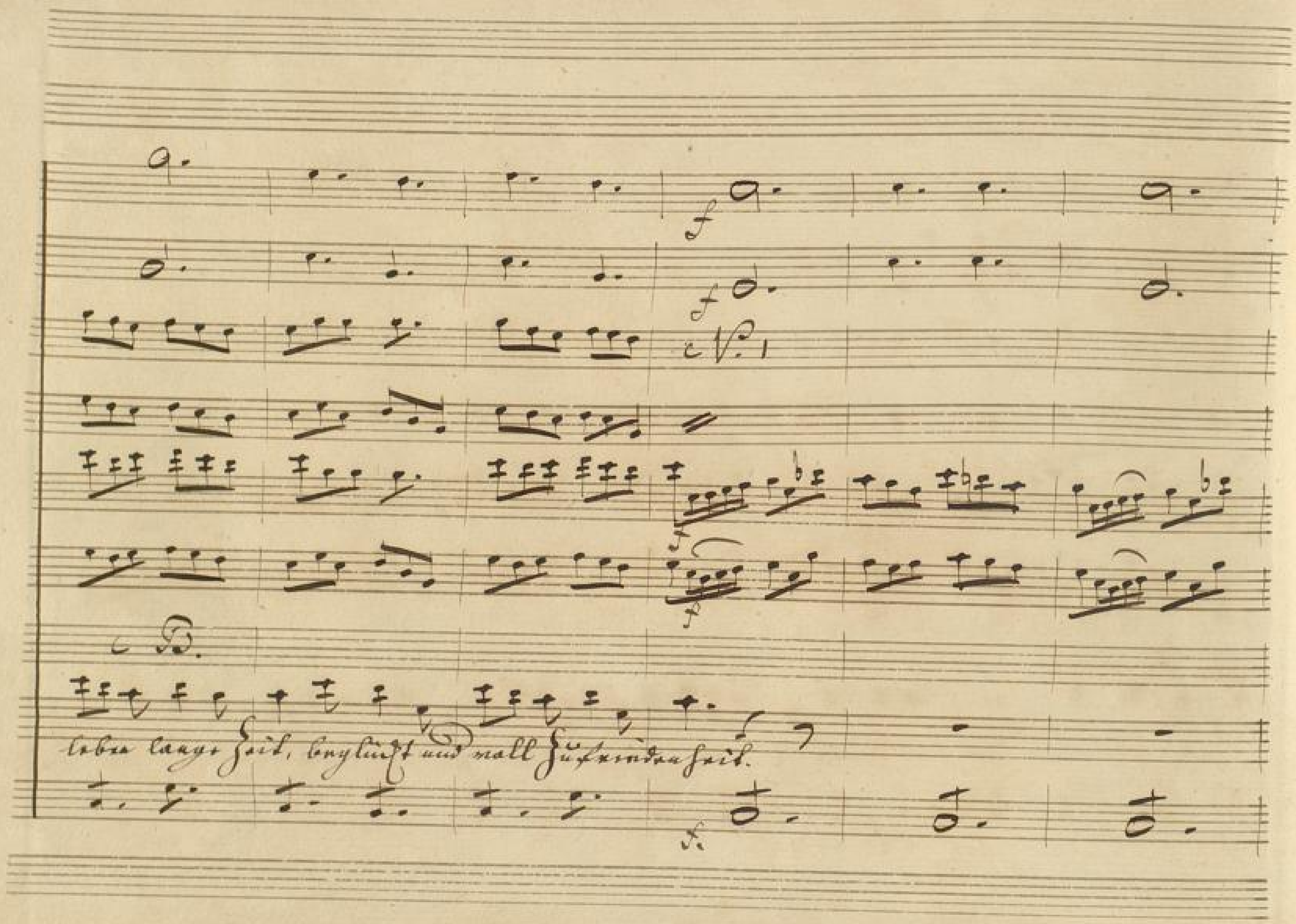
f
f
c No. 1
f
f
c B.
leben lange Zeit, beglückt und voll Zufriedenheit.
f.

e V. 1

e V. 2.

e B.

BLB BADISCHE LANDESBIBLIOTHEK
Baden-Württemberg

BLB BADISCHE LANDESBIBLIOTHEK
Baden-Württemberg

No: 10 Duetto. (Vi parla) und desto lieber werd ich Ihnen seyn.

Violino

Viola

Litronol.

Capitain

Andante.

Basso

p f p p f p

f p cr.

pf. f p cr.

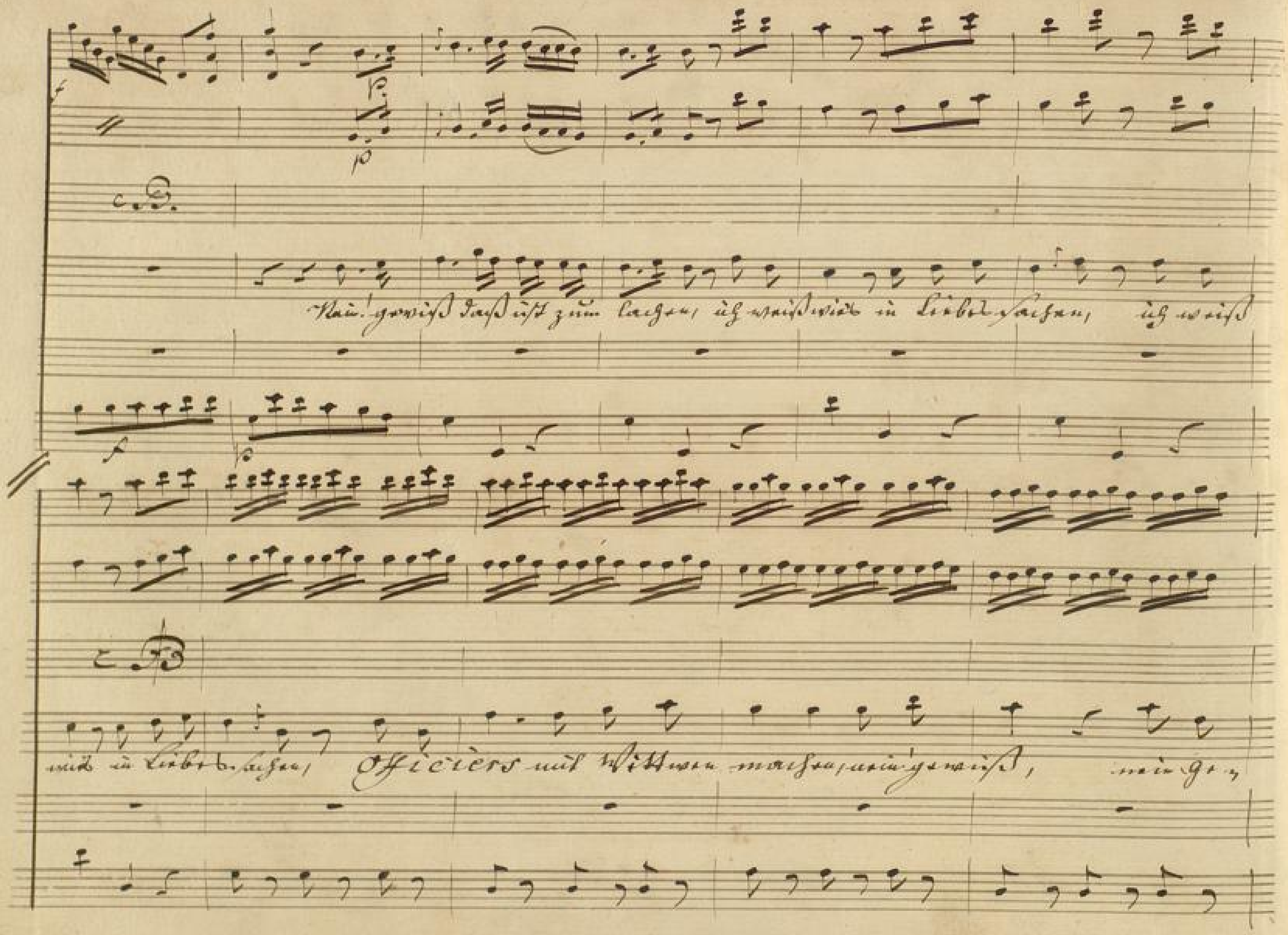
Nein! gewiß daß ist zum lachen, ich weiß wie in Liebessachen, ich weiß
wie in Liebessachen, Officiers mit Wittwen machen, nein gewiß, nein ge-

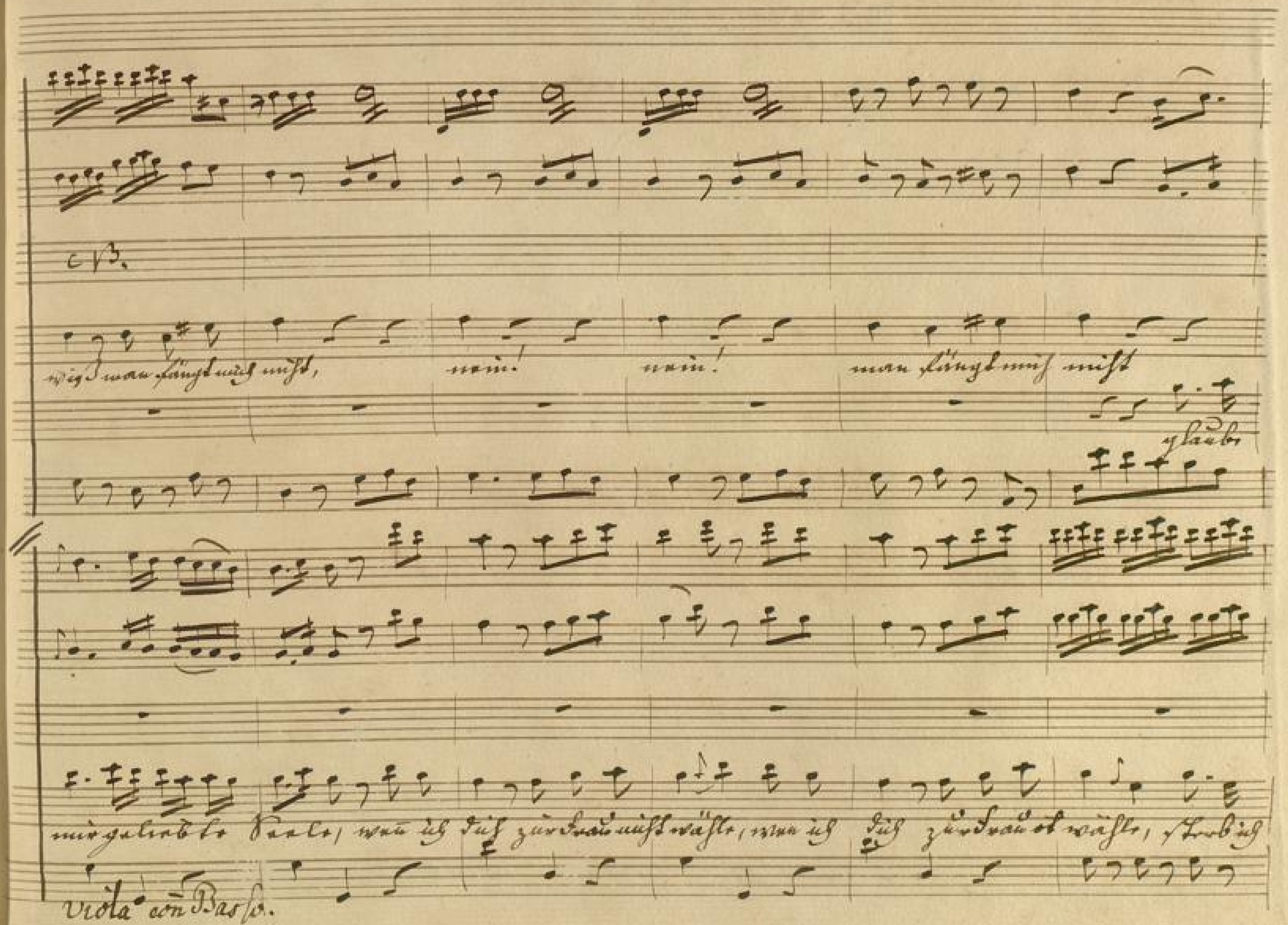
c 13.
wiß man fängt mich nicht, nein! nein! man fängt mich nicht
glaube
mir geliebte Seele, wenn ich dich zur Frau nicht wähle, wenn ich dich zur Frau ot wähle, sterb ich
viola con Basso.

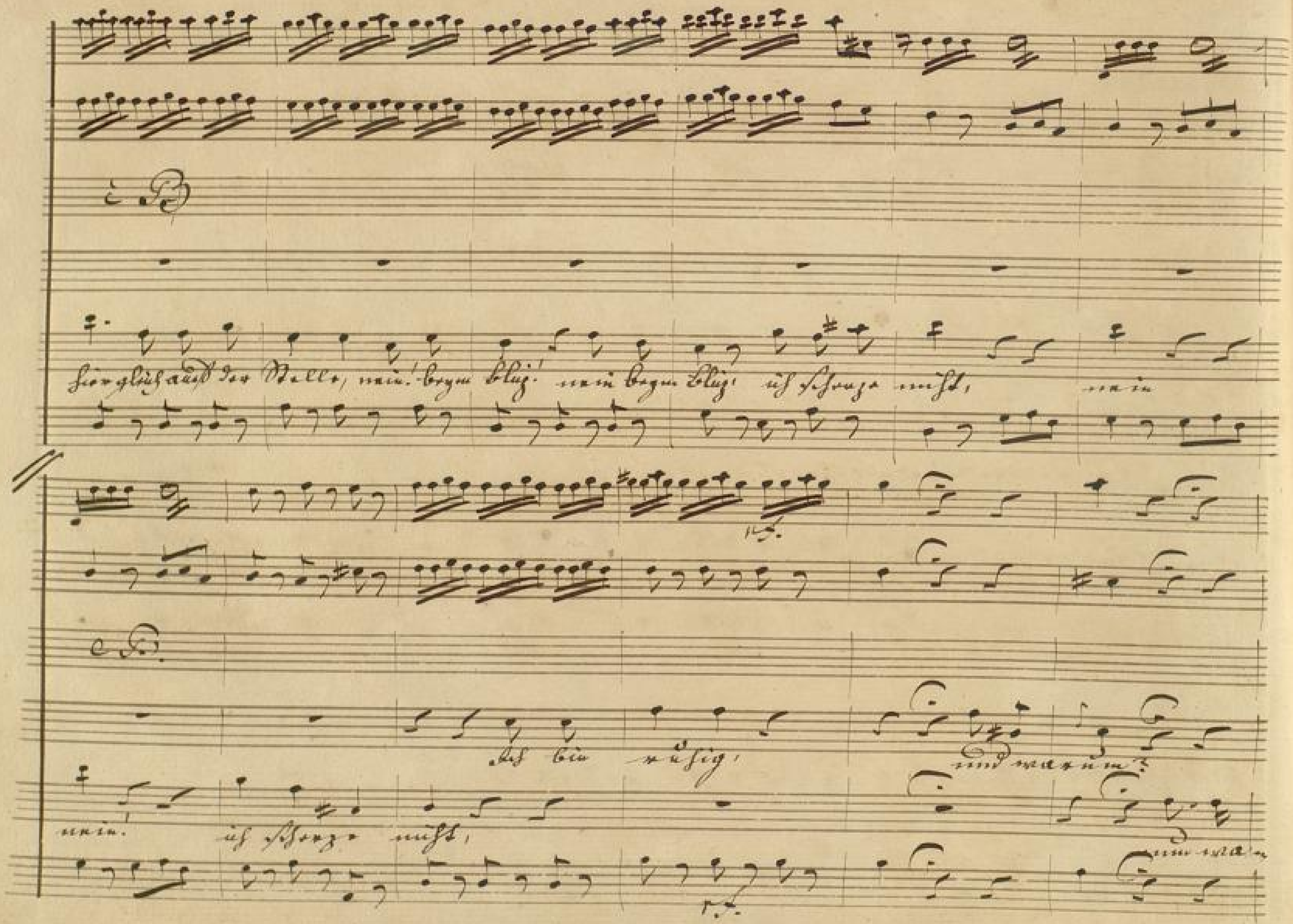
hier gleich aus der Stelle, nein! beym Blitz! nein beym Blitz! ich scherze nicht, nein
Ich bin ruhig, und warum?
nein! ich scherze nicht,

p.

c. B.

gütig, gütig dir ergeben, dir ergeben, es muß so kein Weibchen leben, auf 12.

rum.

p.

rf

f

f

f

f

p

c. B.

Meilen hier herum,

und ich leide.

und warum?

nun warum?

ich bin

p

c. B.

zärtlich ohne Galle, ohne Galle, auf den ganzen Erdenballe, läuft kein Mann wie ich her-

c. B.

liebstes Schätzchen, liebstes Schätzchen

rum, kleines Herzchen, kleines

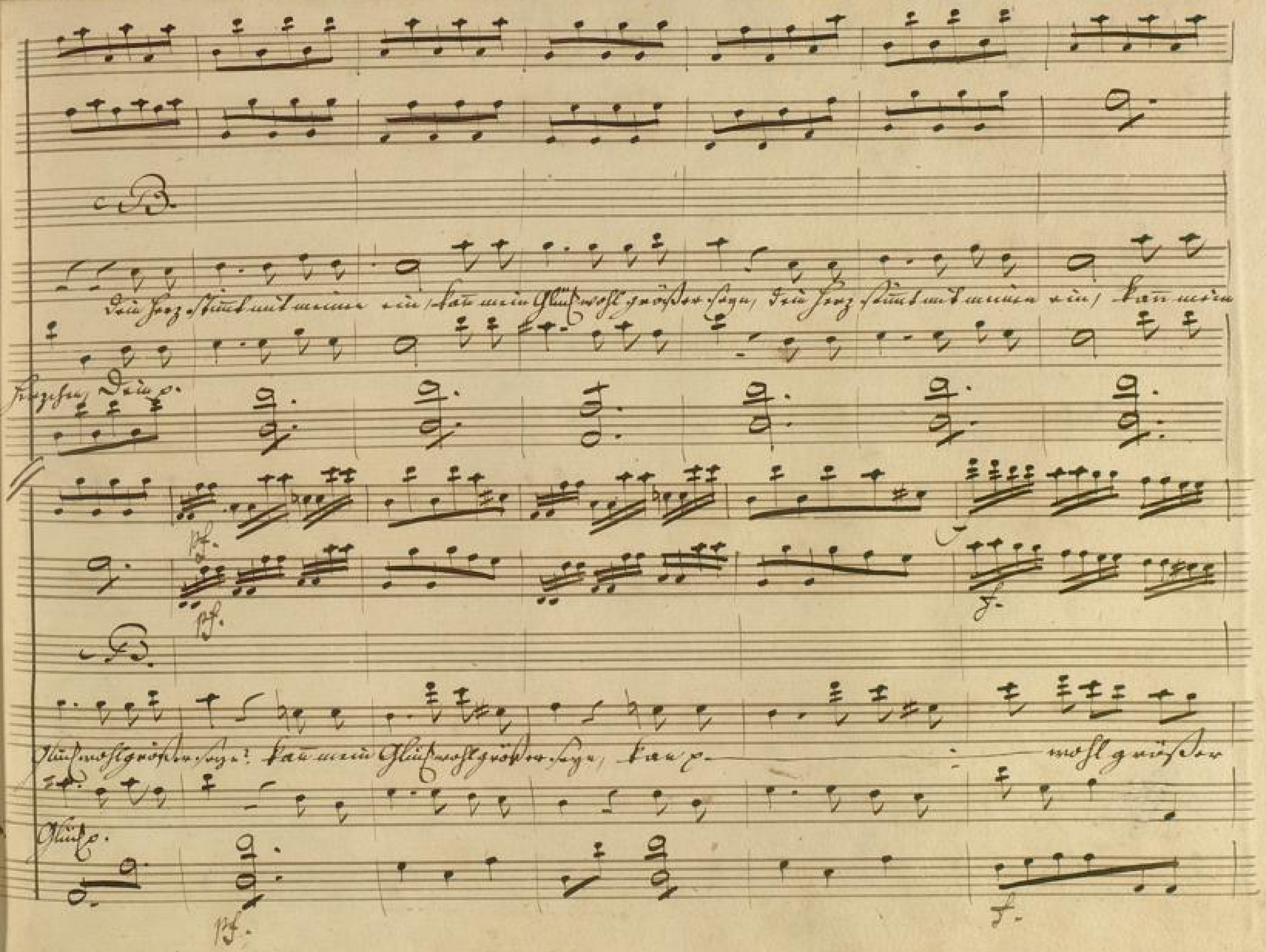
Dein Herz stimmt mit meinem ein, kann mein Glück wohl größer seyn, dein Herz stimmt mit meinem ein, kann mein
Herzchen, Dein
pf.
f.
Glück wohl größer seyn? kann mein Glück wohl größer seyn, kann
wohl größer
Glück
pf.
f.

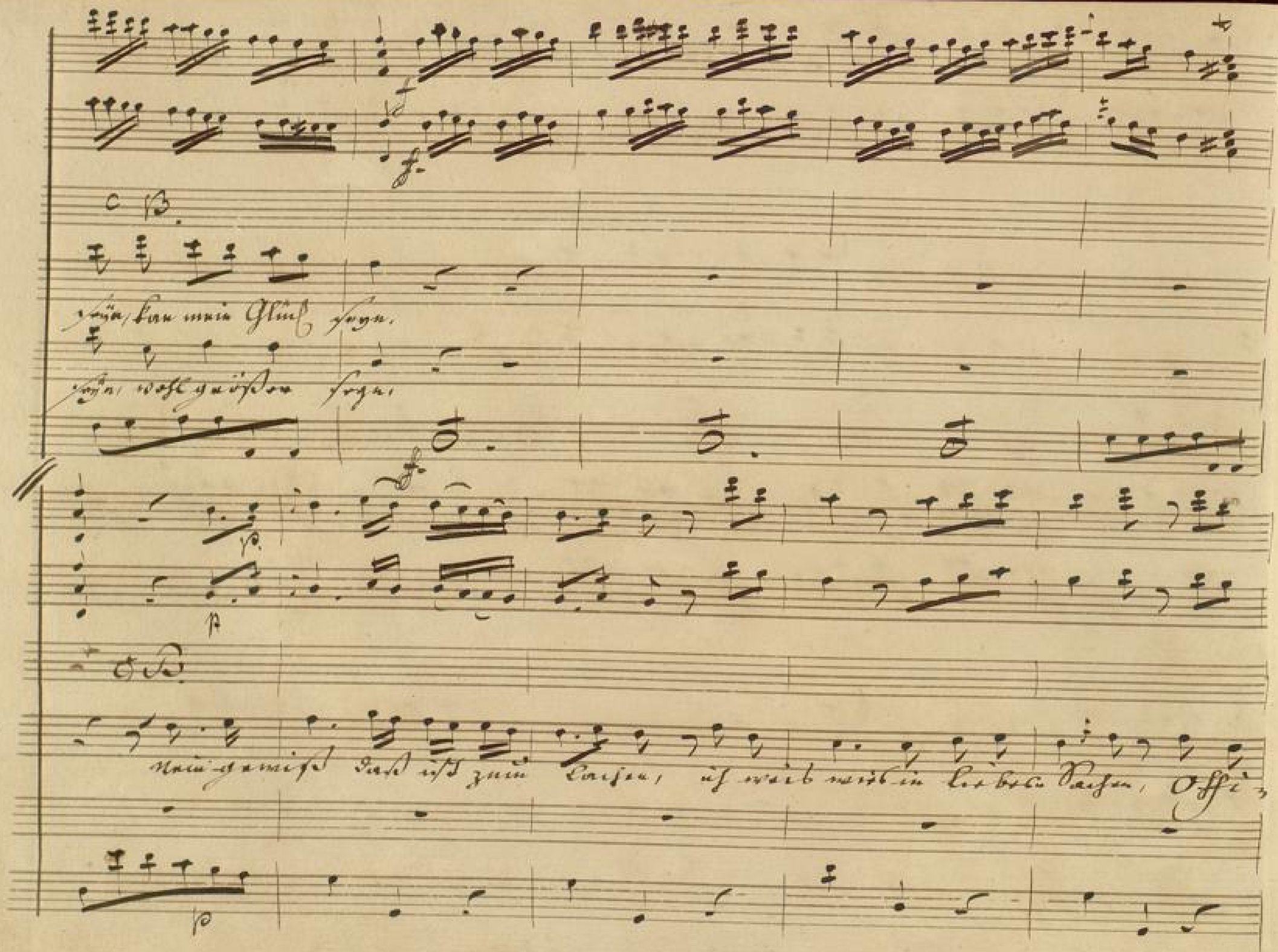
C B.
seyn, kan mein Glück seyn.
seyn, wohl größer seyn.
O B.
Nein gewiß daß ist zum Lachen, ich weiß wie in lieben Sachen, Offi-

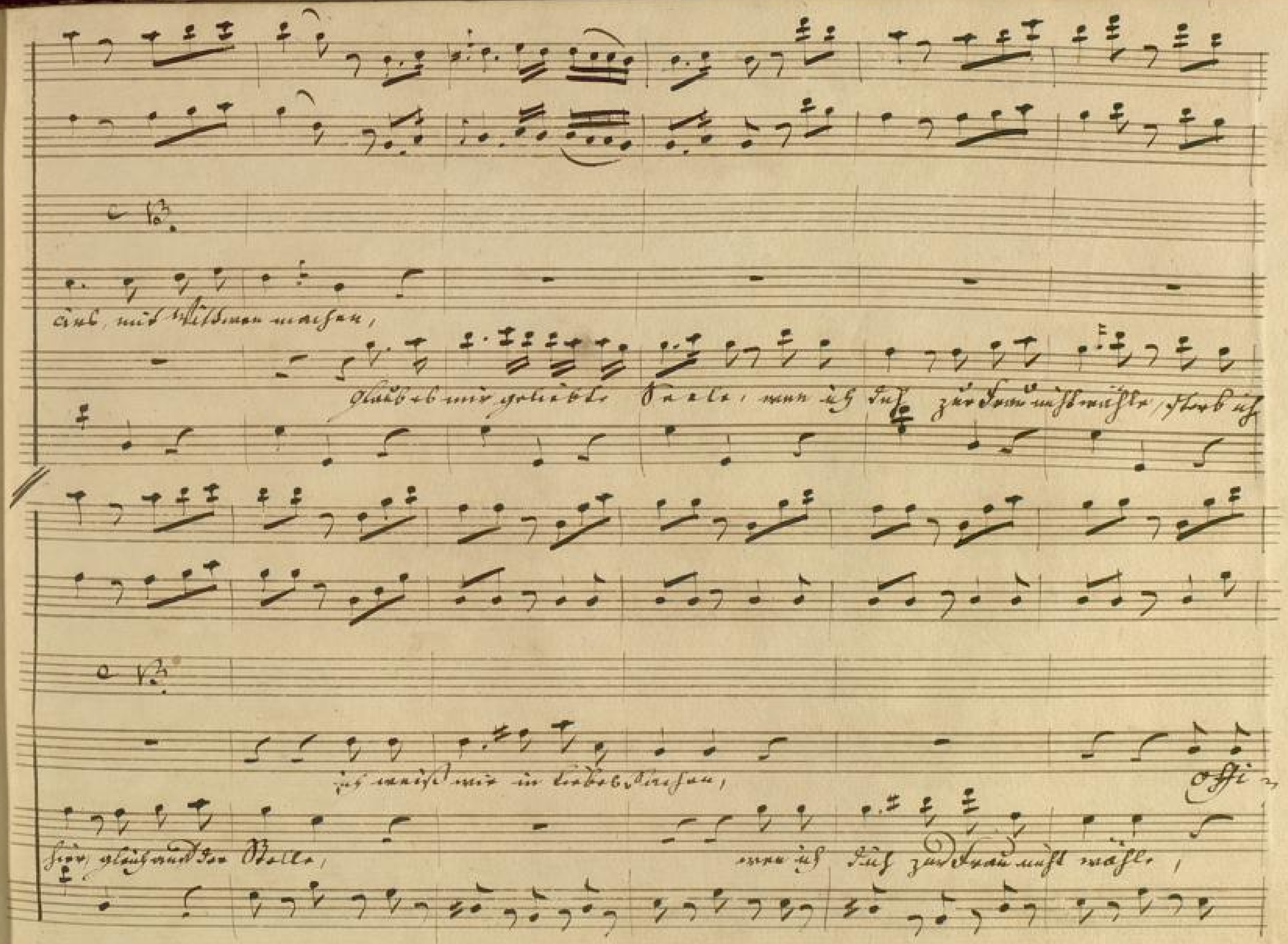
Ans, mit Wittwen machen,
Glaub es mir geliebte Seele, wenn ich dich zur Frau nicht wähle, sterb ich
ich weiß wie in Liebesflachen,
Offi-
hier, gleich auf der Stelle,
wenn ich dich zur Frau nicht wähle,

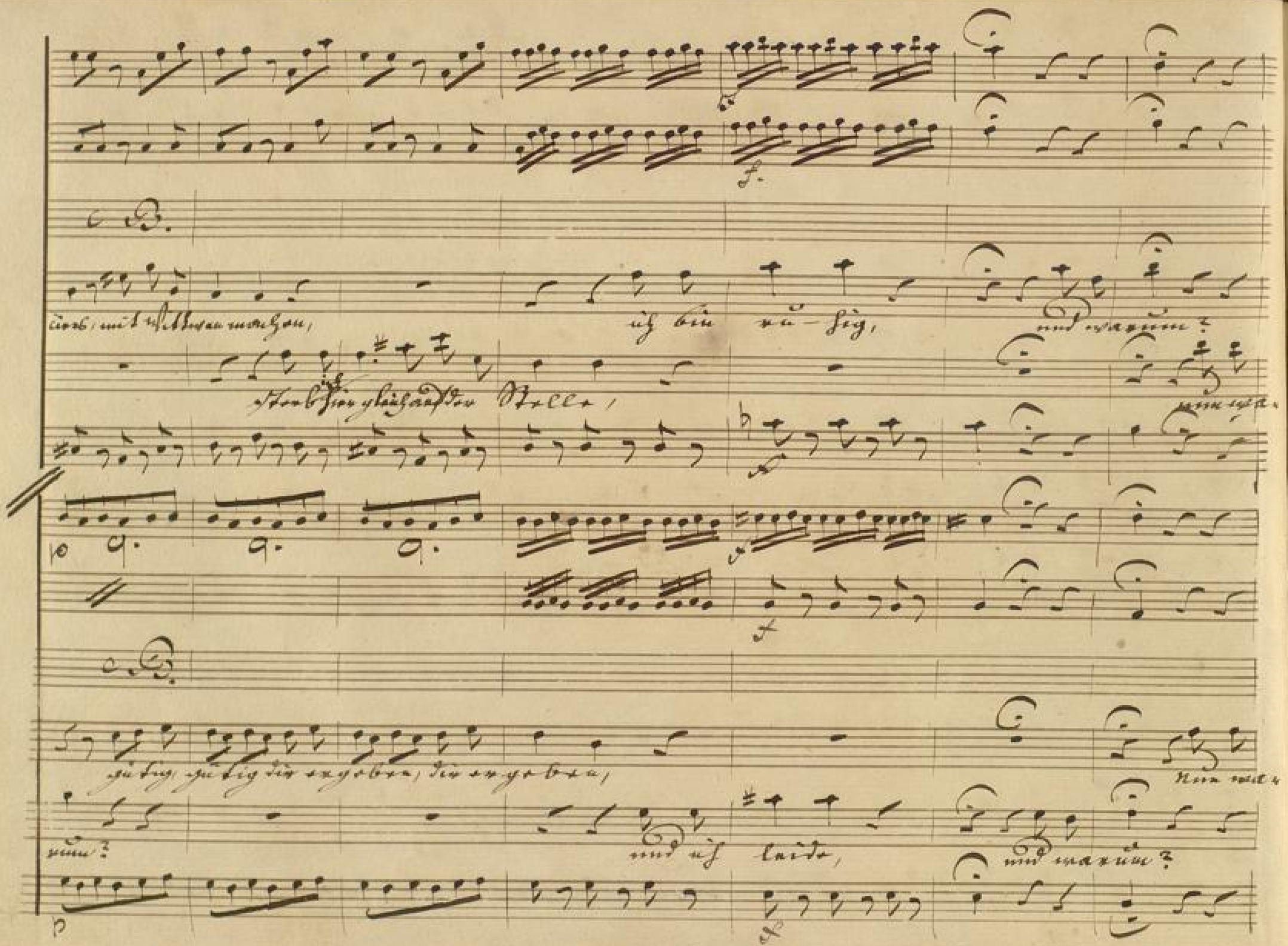
ich bin ru-hig, und warum?
und ich leide, und warum?

p. a.

c. B.

rum?

Es muß so kein Weibchen leben!

ich bin zärtlich, ohne Galle, ohne Galle,

Auf den ganzen Erden-

p

12/8

c. B.

12/8

Auf 12. Meilen hier herum, auf 12. Meilen hier her — um.

liebste

balle, läuft kein Mann wie ich herum, läuft kein Mann wie ich her um —.

12/8

Allegro.

12/8

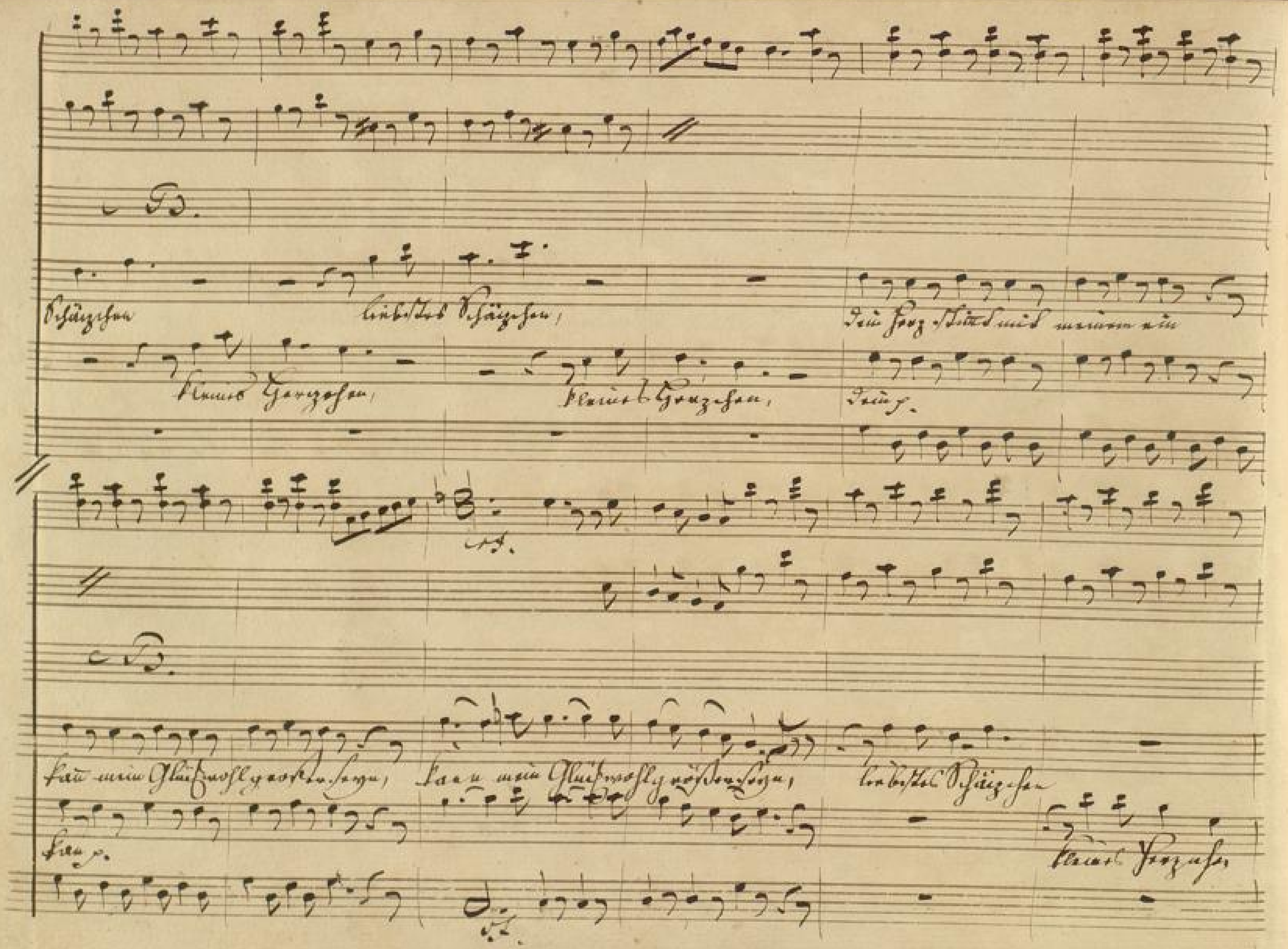
Schätzchen
liebstes Schätzchen,
Dein Herz stimmt mit meinem ein
kleines Herzchen,
kleines Herzchen,
Dein p.
kann mein Glück wohl größer seyn,
kann mein Glück wohl größer seyn,
liebstes Schätzchen
kleines Herzchen

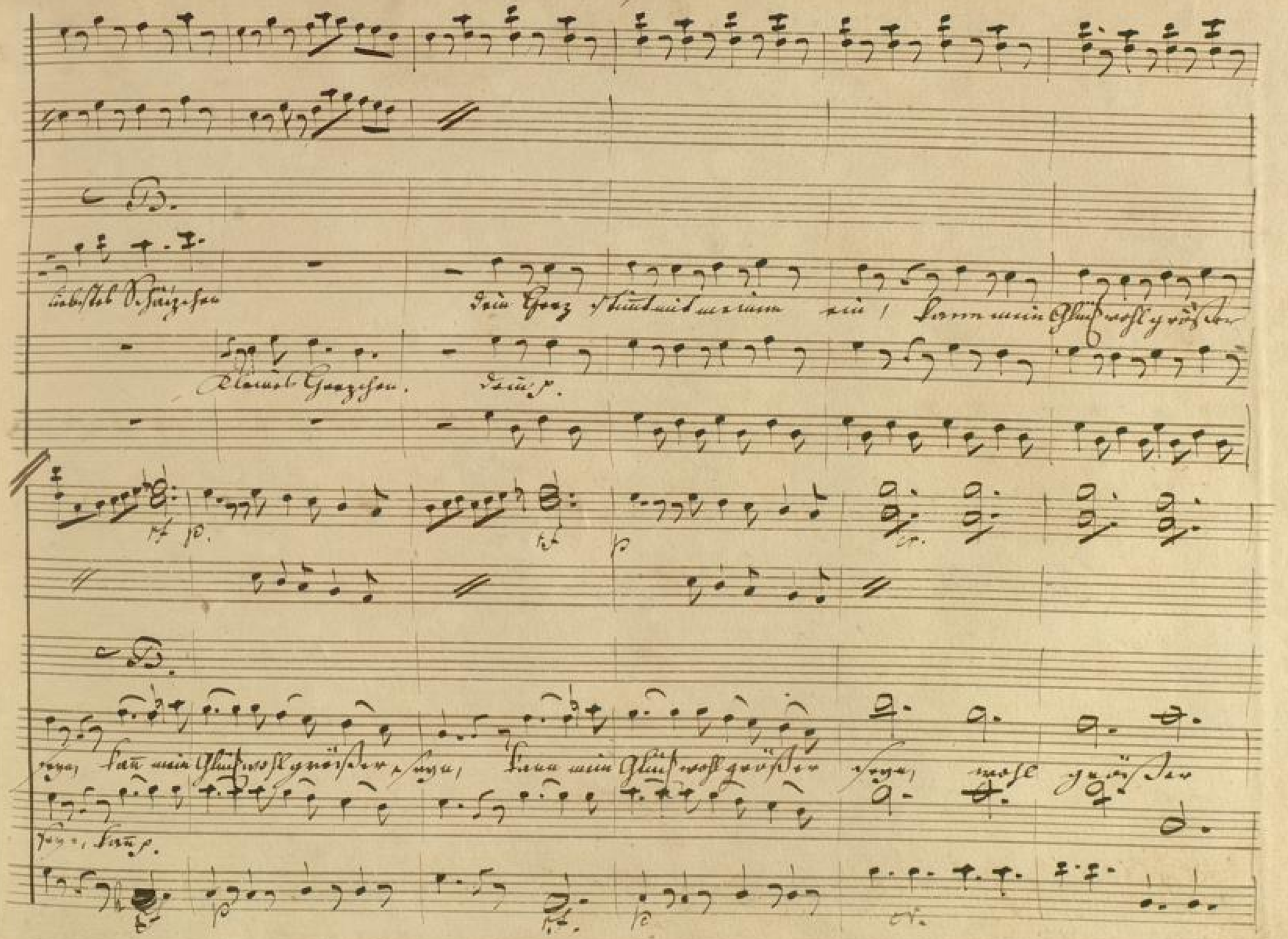
B.
liebstes Schätzchen
Dein Herz stimmt mit meinem ein, kann mein Glück wohl größer
Kleines Herzchen. Dein p.
B.
seyn, kann mein Glück wohl größer seyn, kann mein Glück wohl größer seyn, wohl größer
seyn, kann p.

BLB BADISCHE LANDESBIBLIOTHEK
Baden-Württemberg