Badische Landesbibliothek Karlsruhe

Digitale Sammlung der Badischen Landesbibliothek Karlsruhe

Gli Stravaganti - Don Mus.Ms. 1545

Piccinni, Niccolò

[S.l.], 1780 (1780c)

Akt I

urn:nbn:de:bsz:31-108585

Visual Library

No 1. Quatuor. Erster Act.

Corni in B

Oboi

con Violini

Violini

Viola

Sublime

Litronelli

Lelio

Andante con molto.

Viradino

Fondam:

BLB BADISCHE LANDESBIBLIOTHEK
Baden-Württemberg

all 8.

BLB BADISCHE LANDESBIBLIOTHEK
Baden-Württemberg

BLB BADISCHE LANDESBIBLIOTHEK
Baden-Württemberg

BLB BADISCHE LANDESBIBLIOTHEK
Baden-Württemberg

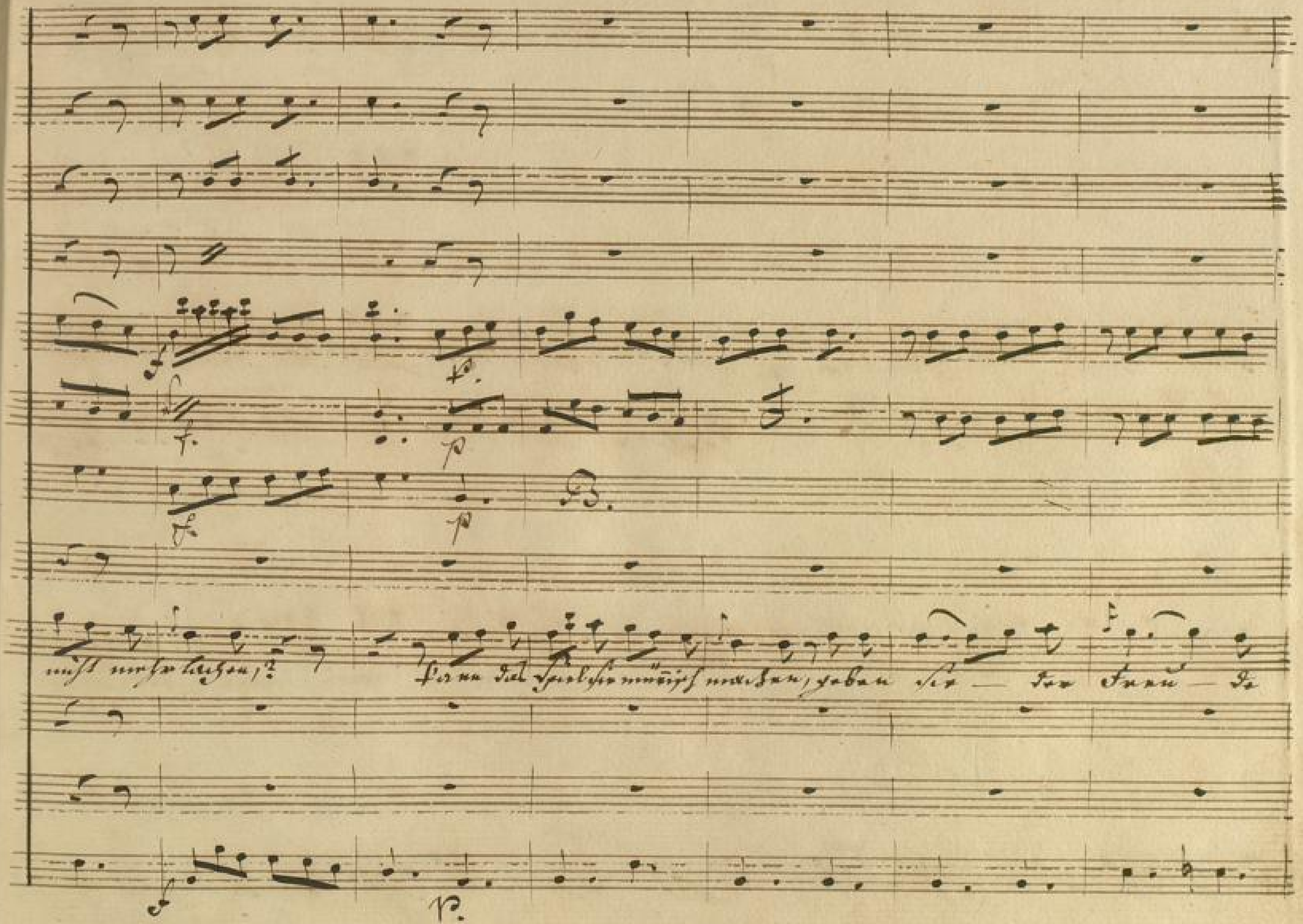
nicht mehr lachen?
Wenn das Spiel sie mürrisch machen, geben sie — der Freu — de

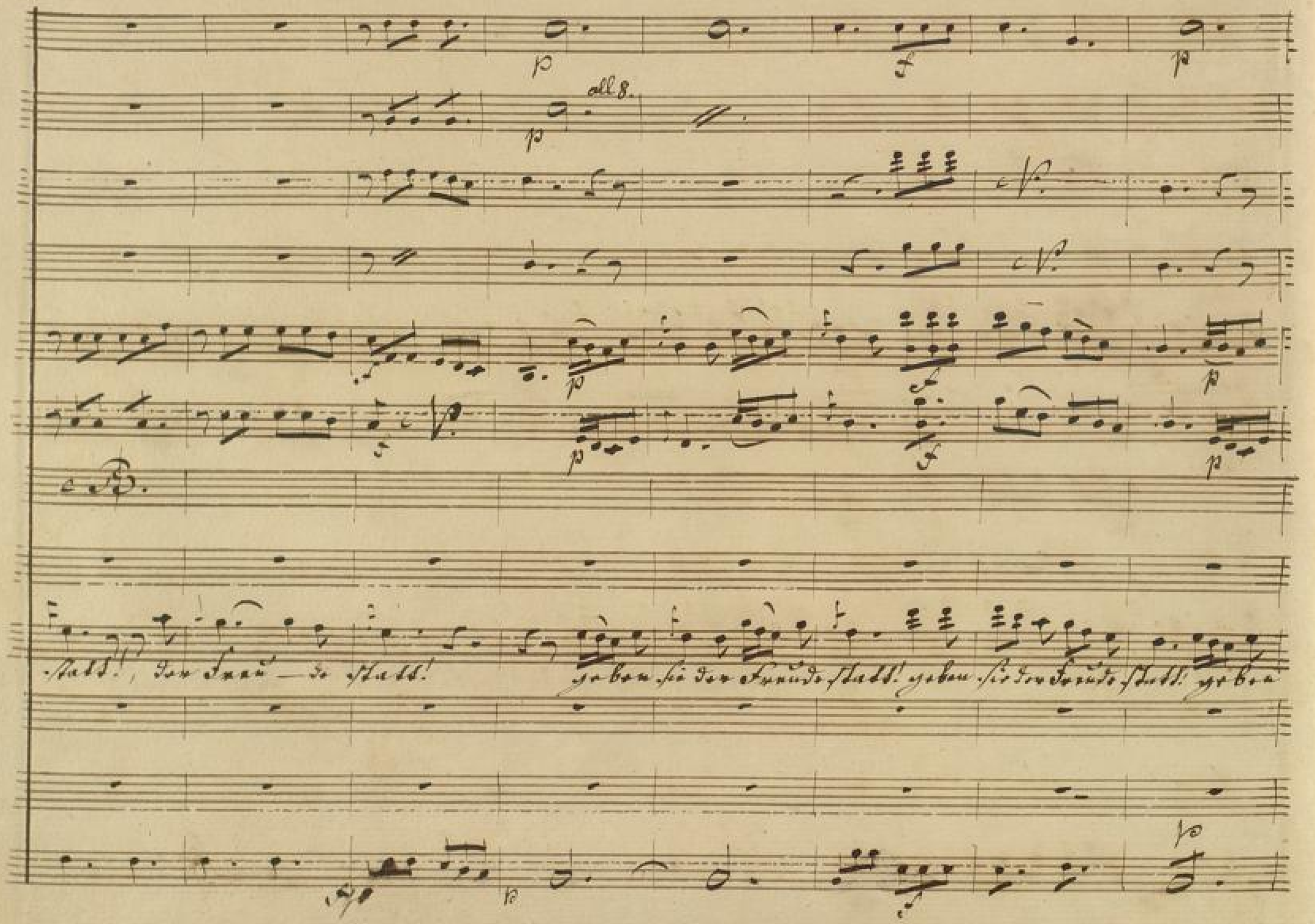
all 8.
Statt!, der Freu — de statt!
geben sie der Freude statt! geben sie der Freude statt! geben

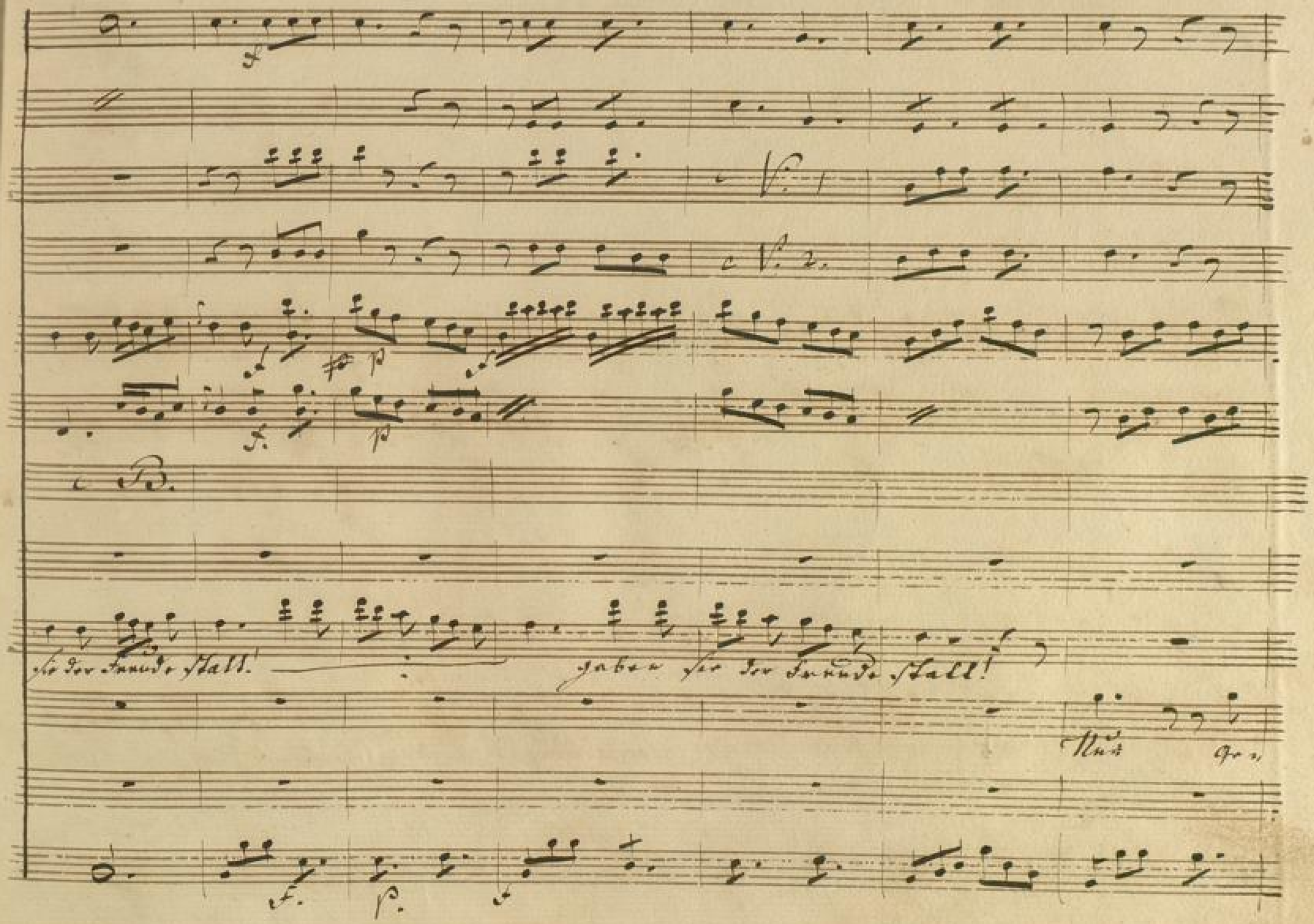
V. 1
V. 2.
B.
sie der Freude stall!
gaben sie der Freude stall!
Nur Ge-

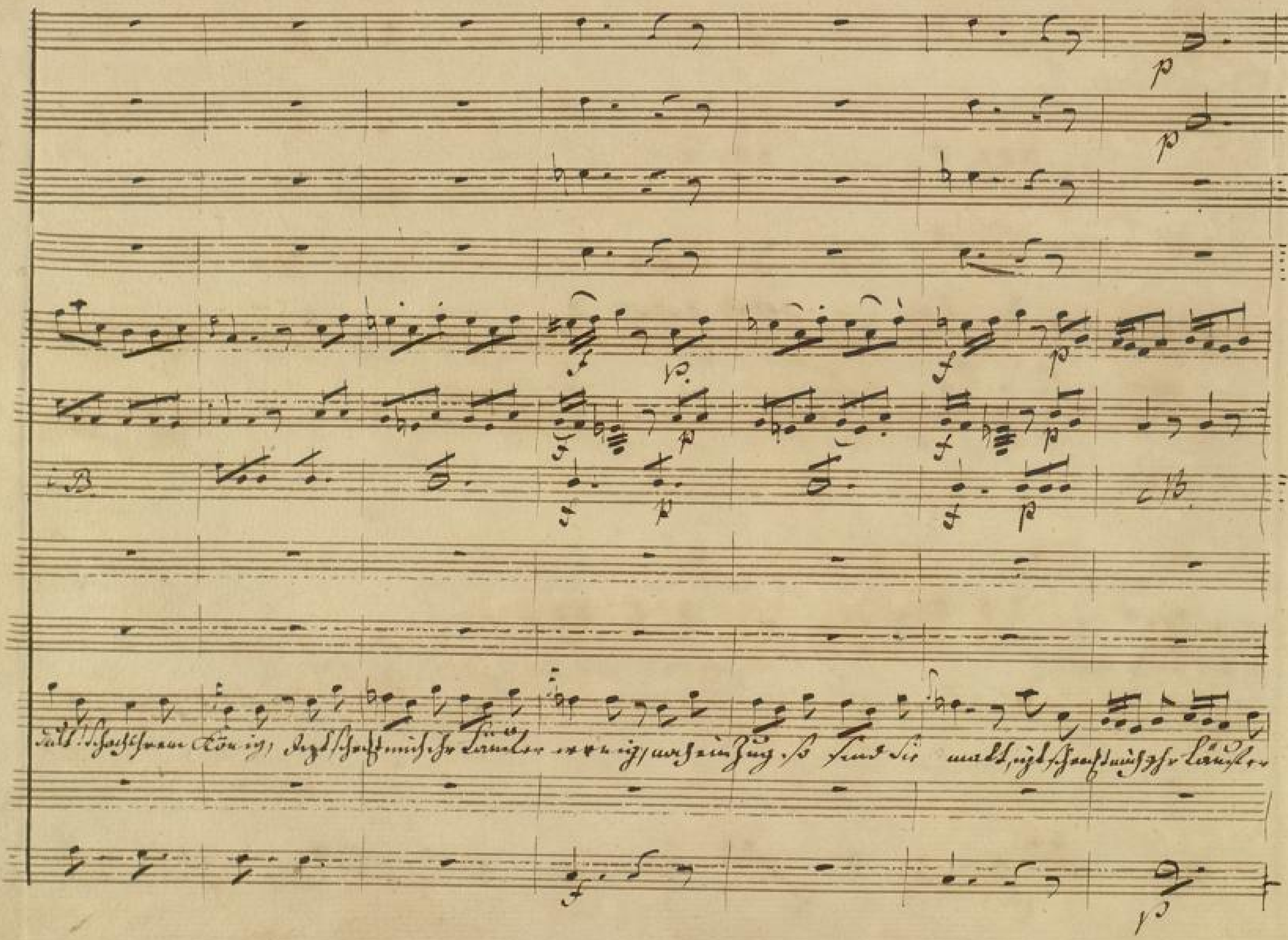
Dult! Schach ihrem König, Jetzt schreckt mich ihr Läufer wenig, noch ein Zug, so sind Sie matt, jetzt schreckt mich ihr Läufer

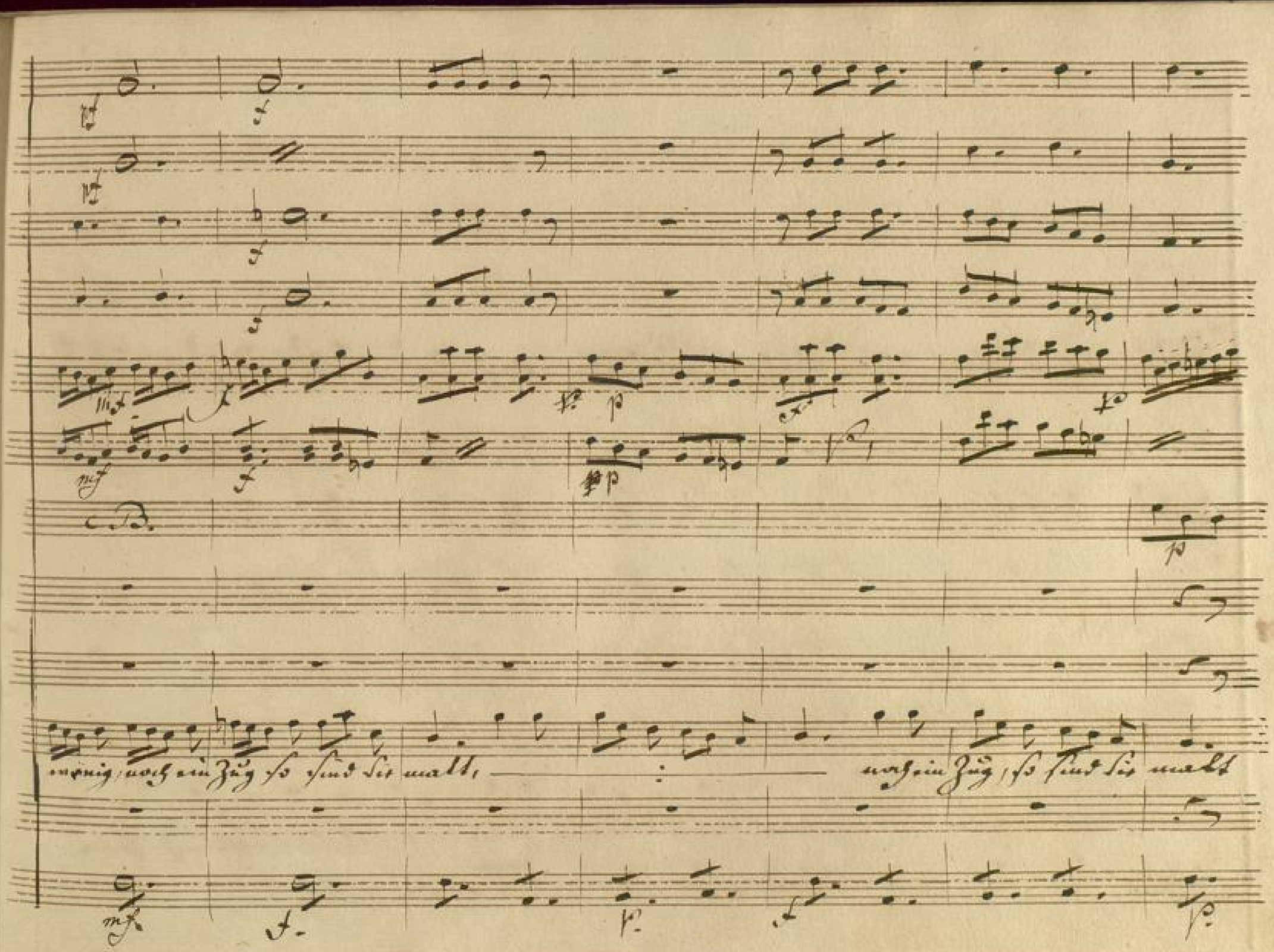
wenig, noch ein Zug so sind Sie matt, noch ein Zug, so sind Sie matt

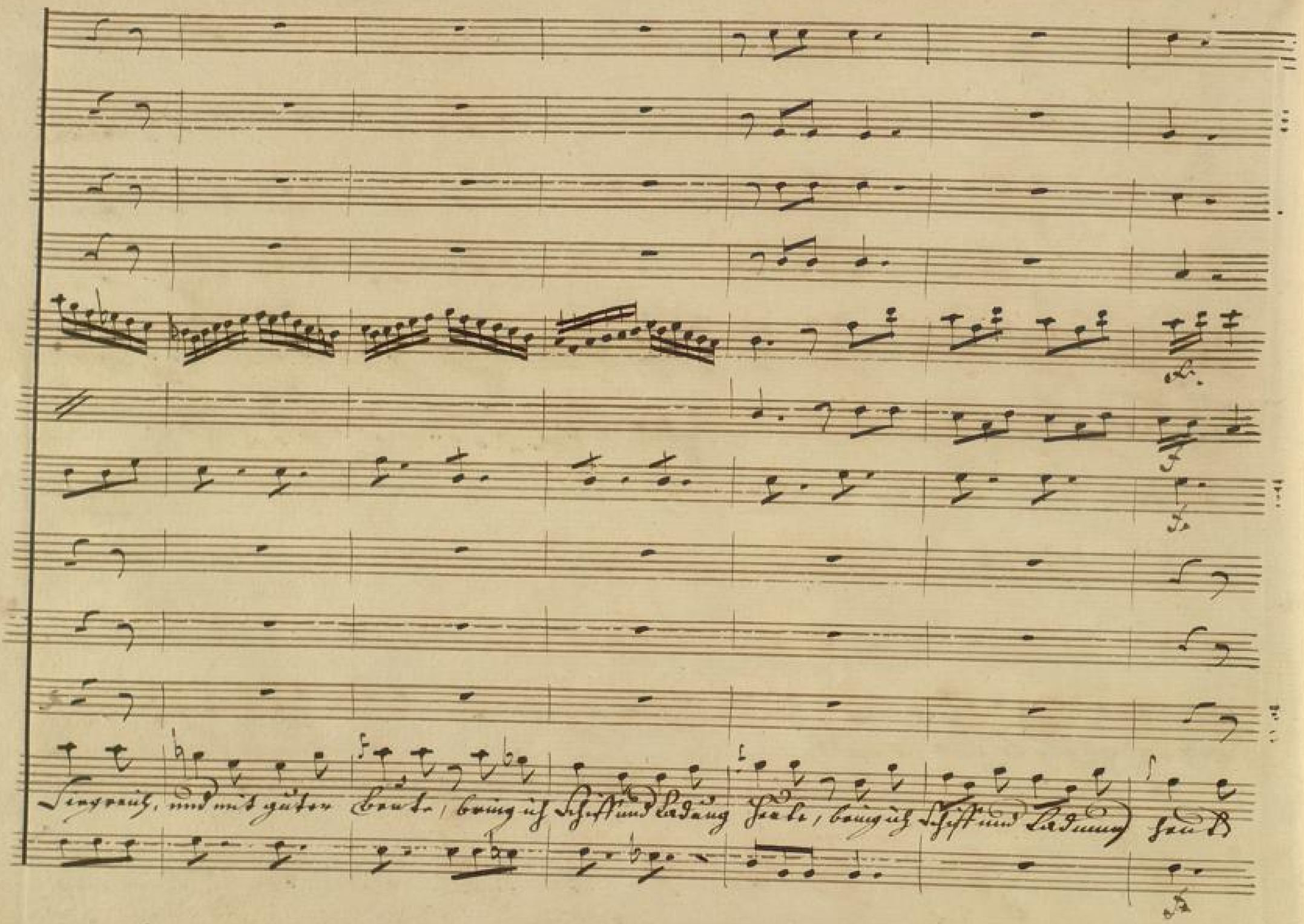
Siegreich, und mit guter Beute, bring ich Schiff und Ladung heute, bring ich Schiff und Ladung heute

BLB BADISCHE LANDESBIBLIOTHEK
Baden-Württemberg

BLB BADISCHE LANDESBIBLIOTHEK
Baden-Württemberg

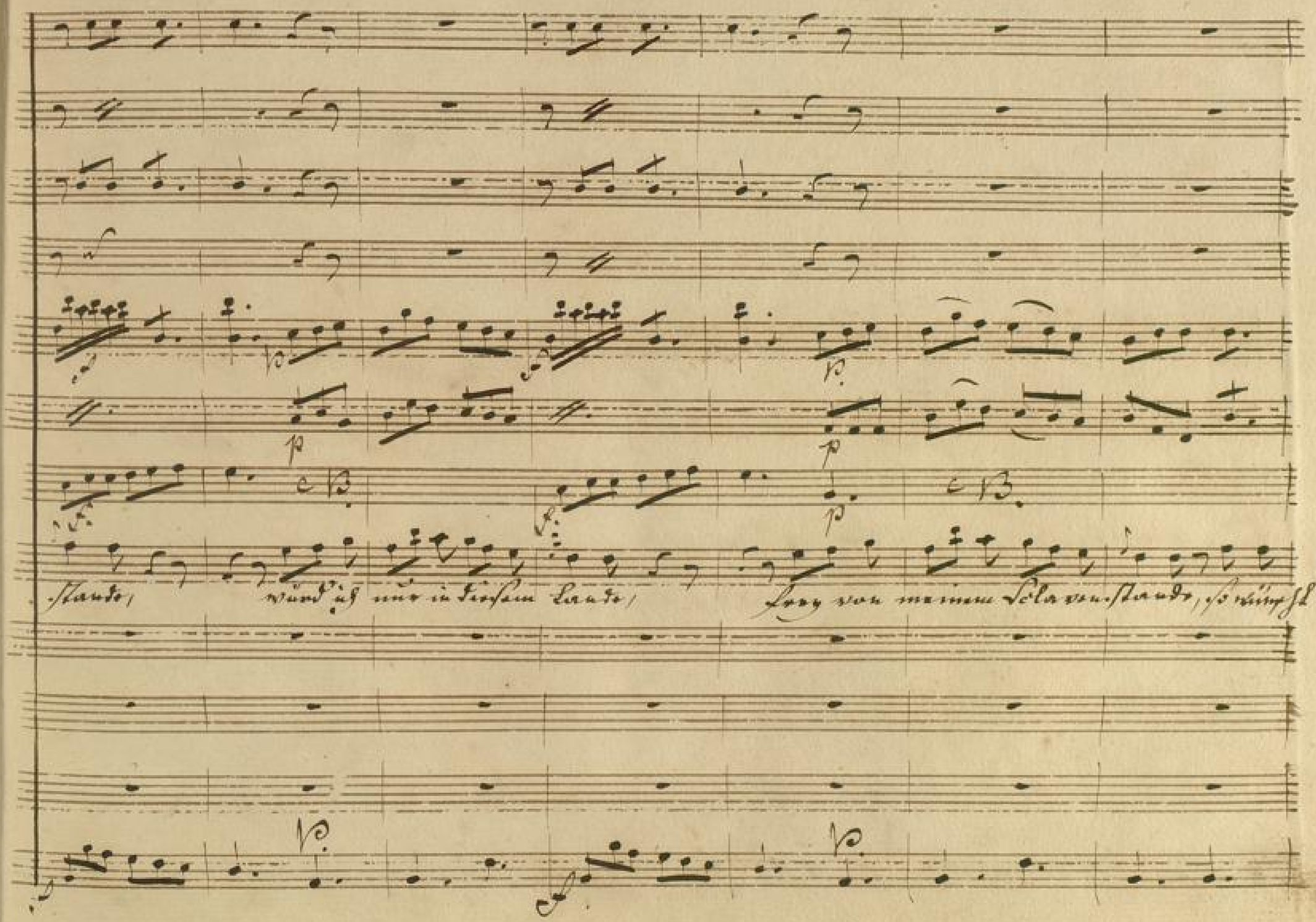
-stande, würd' ich nur in diesem Lande, frey von meinem Sclavenstande, so wünscht

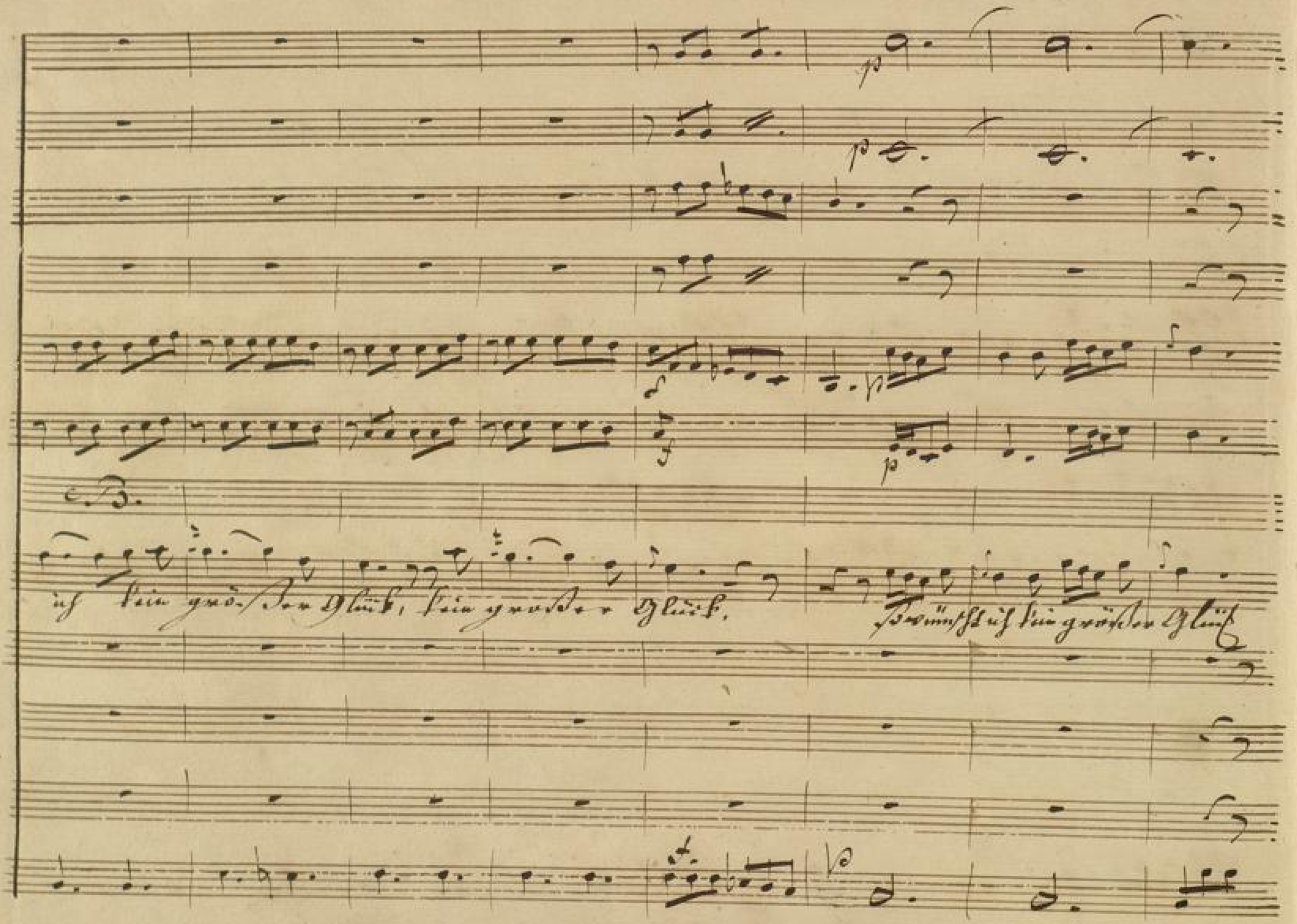
c. B.
ich kein grö-ßer Glück, kein grösser Glück.
Wünscht ich kein größer Glück

BLB BADISCHE LANDESBIBLIOTHEK
Baden-Württemberg

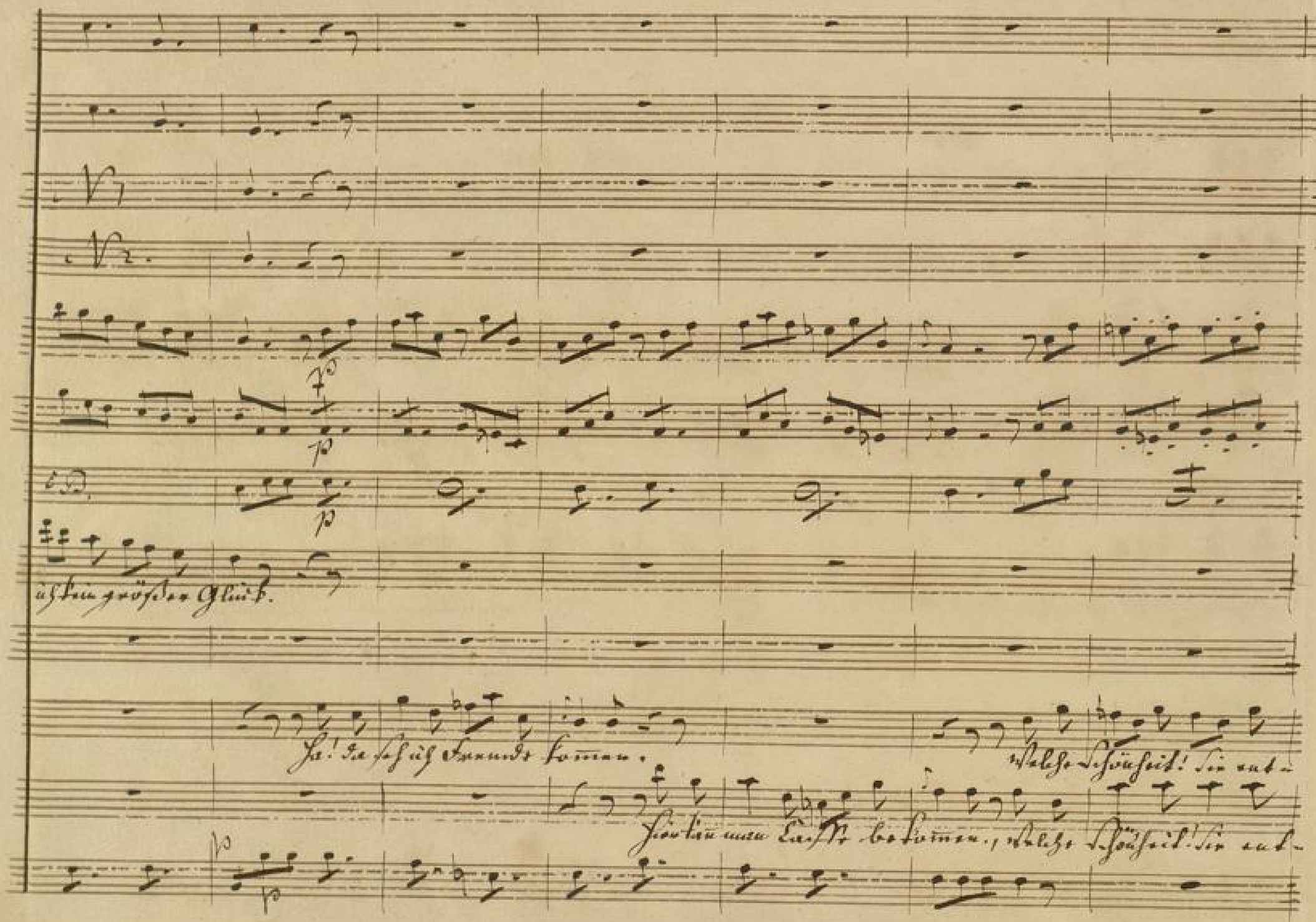
ich kein größer Glück.
Ha! da seh ich Fremde kommen.
Welche Schönheit! Sie ent-
Hier kann man Caffe bekommen, welche Schönheit! Sie ent-

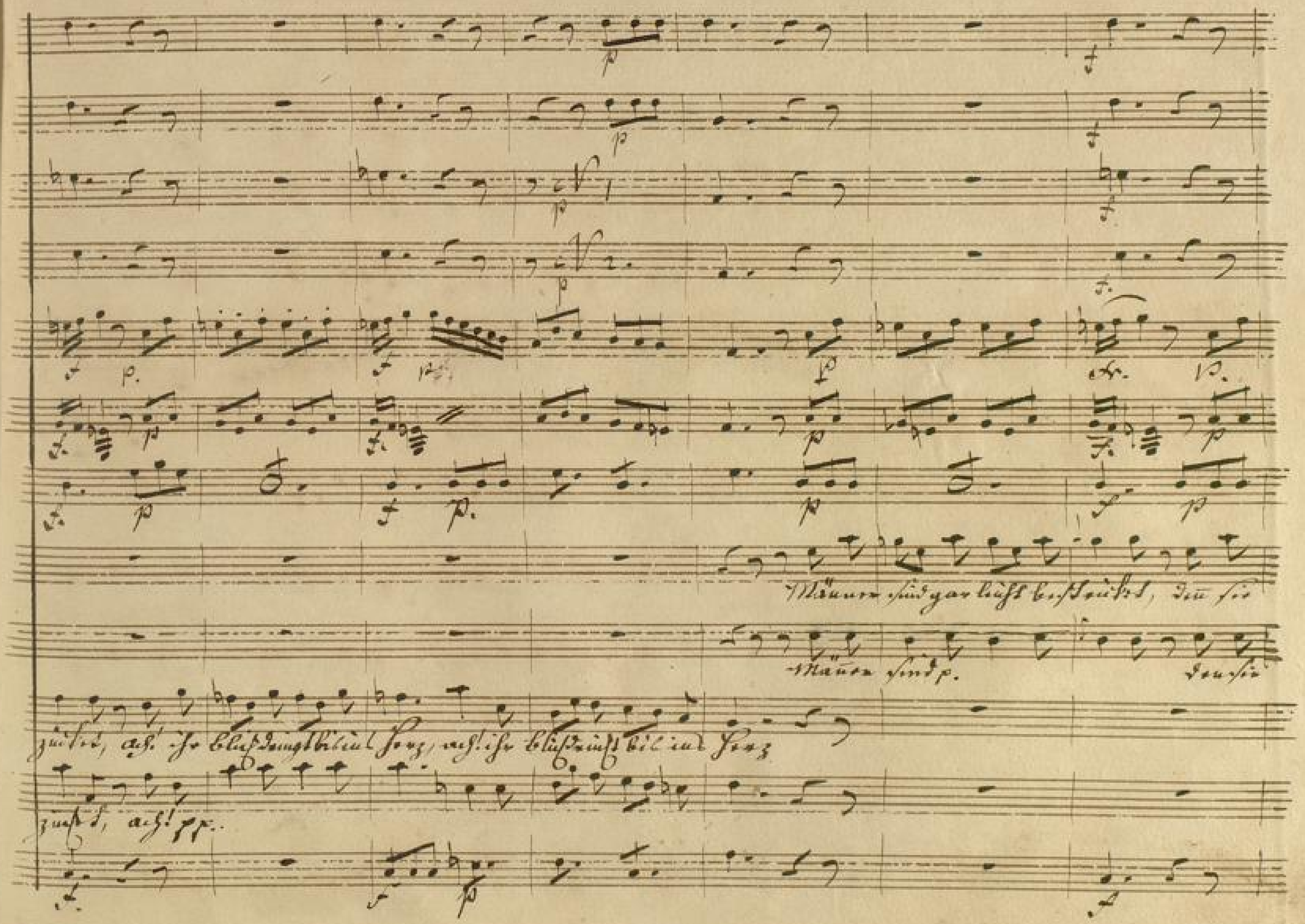
Männer sind gar leicht bestrickt, denn sie
Männer sind p. denn sie
zucket, ach! ihr blickdringt bis ins Herz, ach! ihr blickdringt bis ins Herz
zucket, ach! pp.

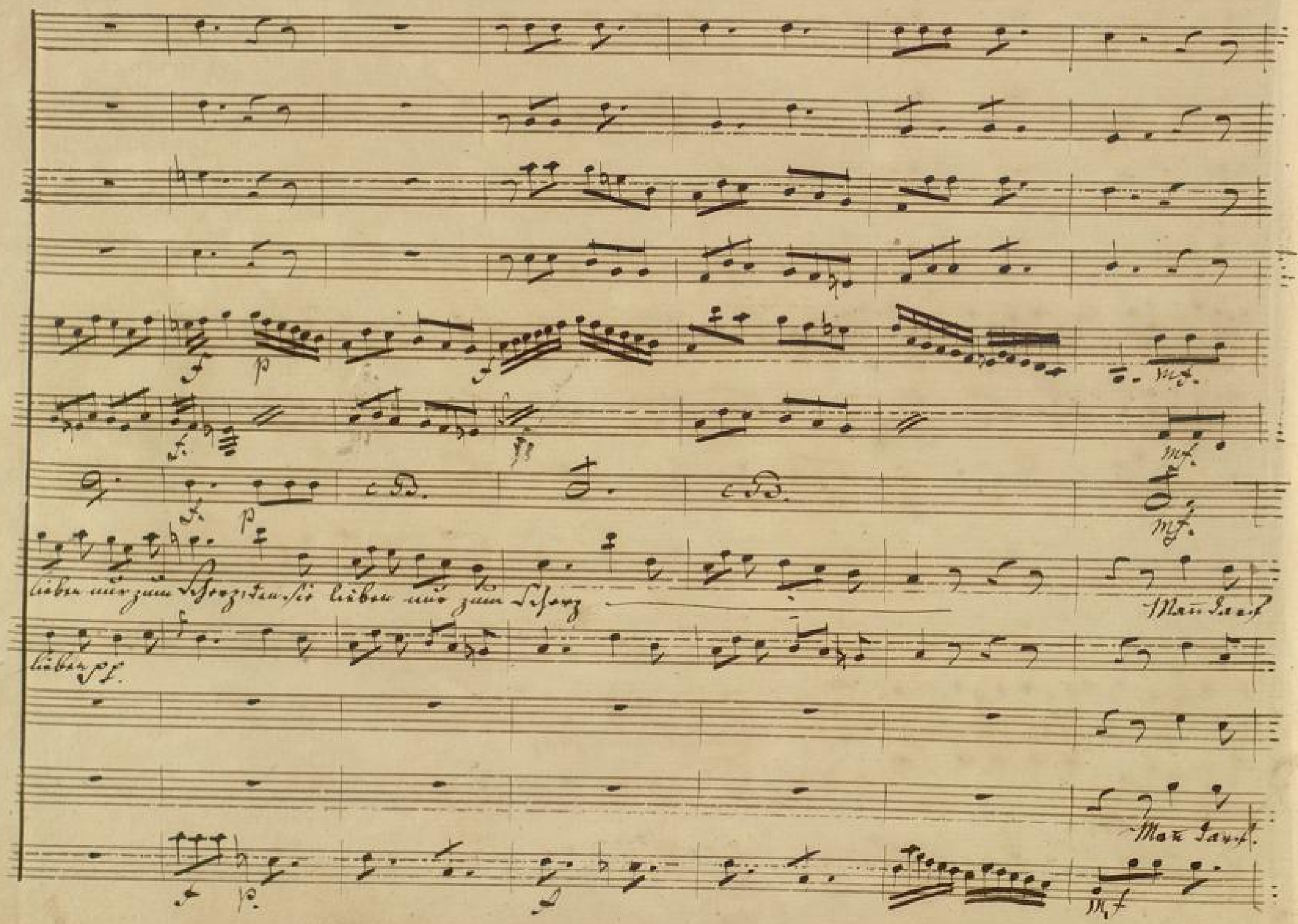
lieben nur zum Scherz, den sie lieben nur zum Scherz
Man darf
lieben pp.
Man darf.

BLB BADISCHE LANDESBIBLIOTHEK
Baden-Württemberg

C. B.

Eid und Schwüre bauen, den die Un — be — ständig — keit, unsrer Zeit, ist die

Eid u. Schwüre bauen, den die Unbe — ständig — keit, unsrer Zeit, ist die

Mode ist die Mode unserer Zeit, ist die Mode unserer Zeit, ist die Mode, ist die Mode unserer Zeit, ist die

Mode.

Mo — de unserer Zeit, ist die Mode unserer Zeit ist die Mode unserer Zeit, ist die

BADISCHE LANDESBIBLIOTHEK
Baden-Württemberg

BLB BADISCHE LANDESBIBLIOTHEK
Baden-Württemberg

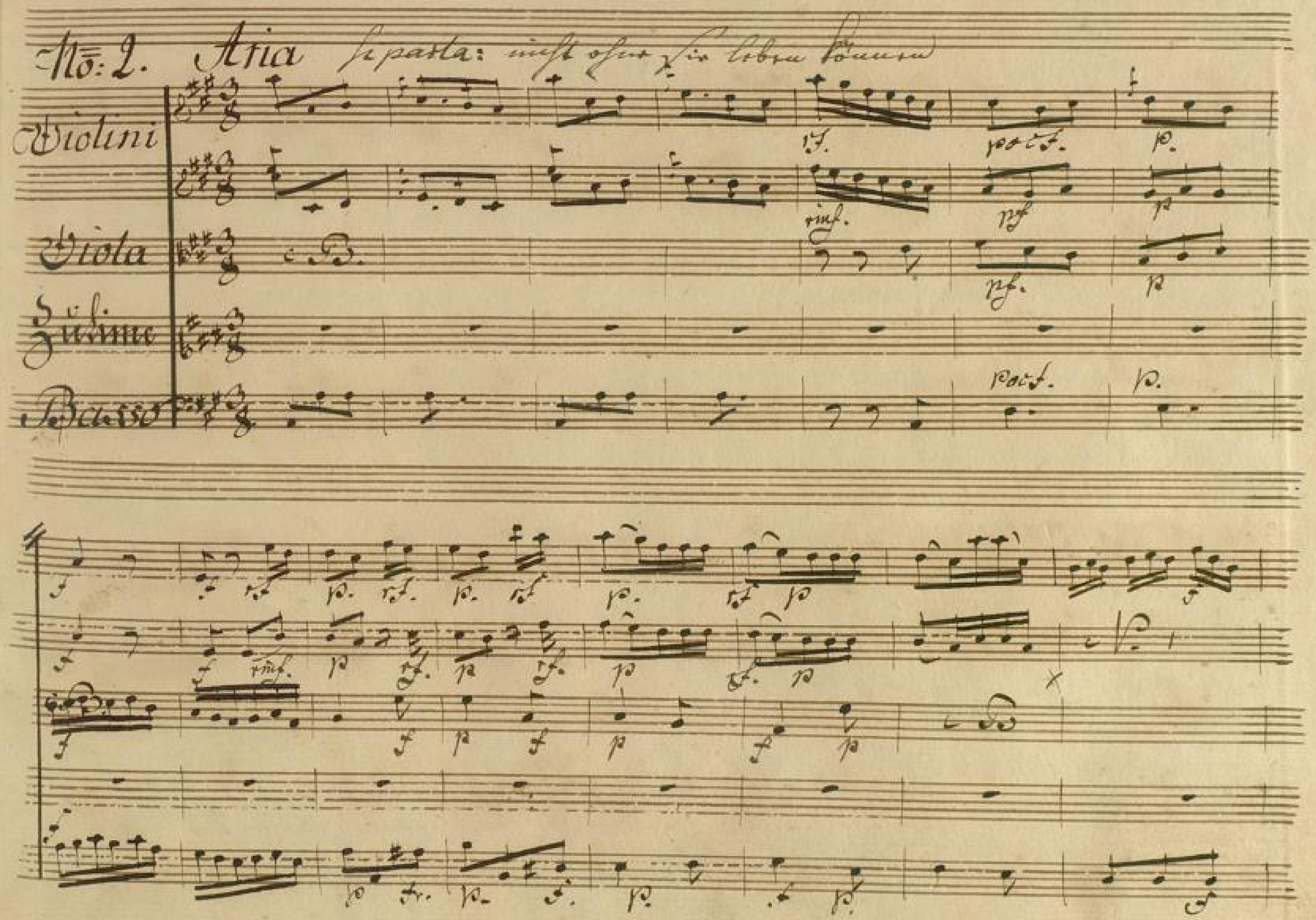
No: 2. Aria
Violini
Viola
Zulime
Basso

BLB BADISCHE LANDESBIBLIOTHEK
Baden-Württemberg

süsse Schmeichelton, mag verliebte Herzen rühren, ich empfinde

nichts davon, was man mir mag Schönes sagen, alle Seufzer, alle

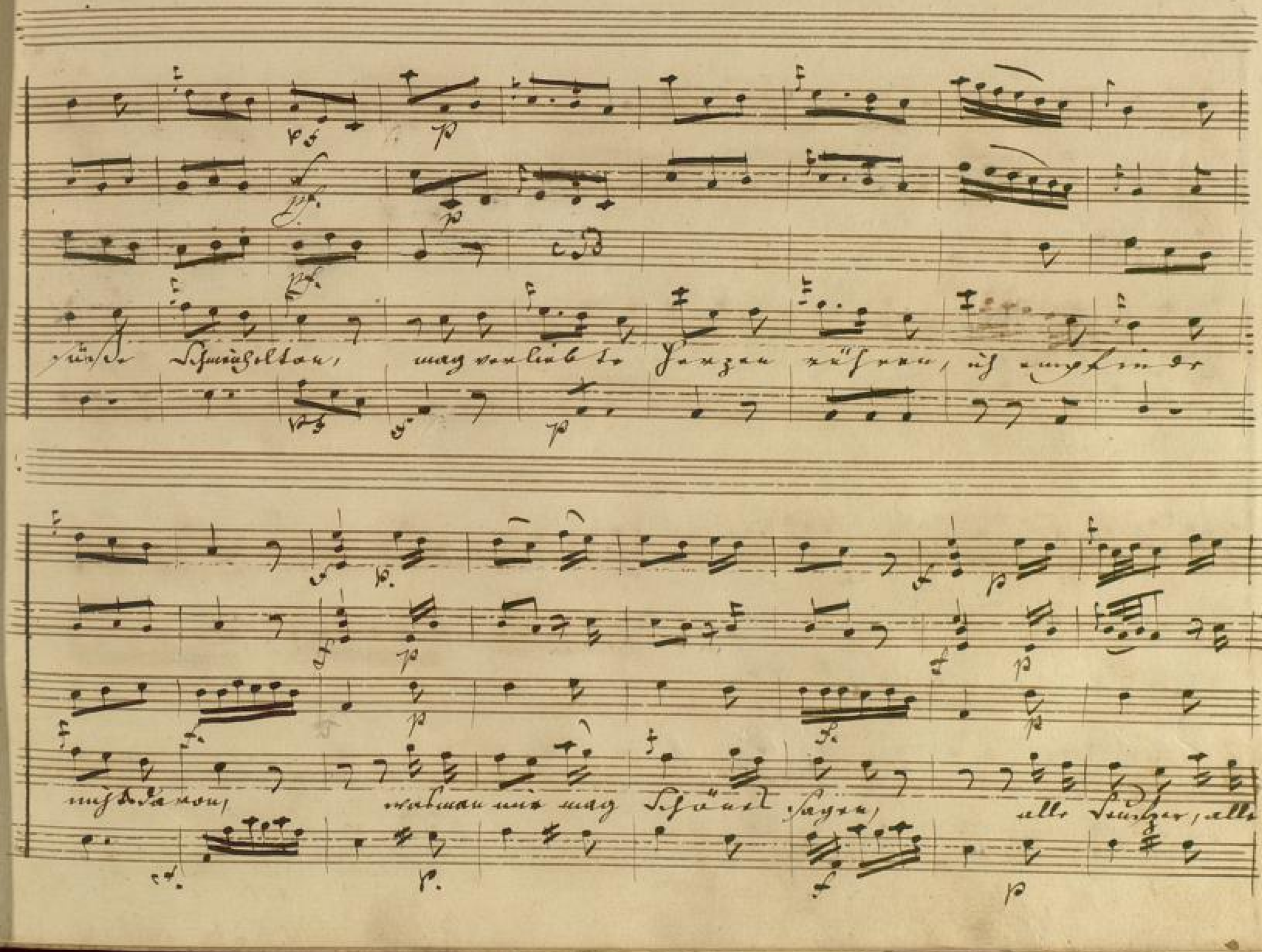

Klagen, alle Klagen, sind wie Töne der Sirene die uns in den Abgrund zieht

Stac.

wen — man nicht bey Zei — ten flieht, und wie Töne der Sirene der Si-

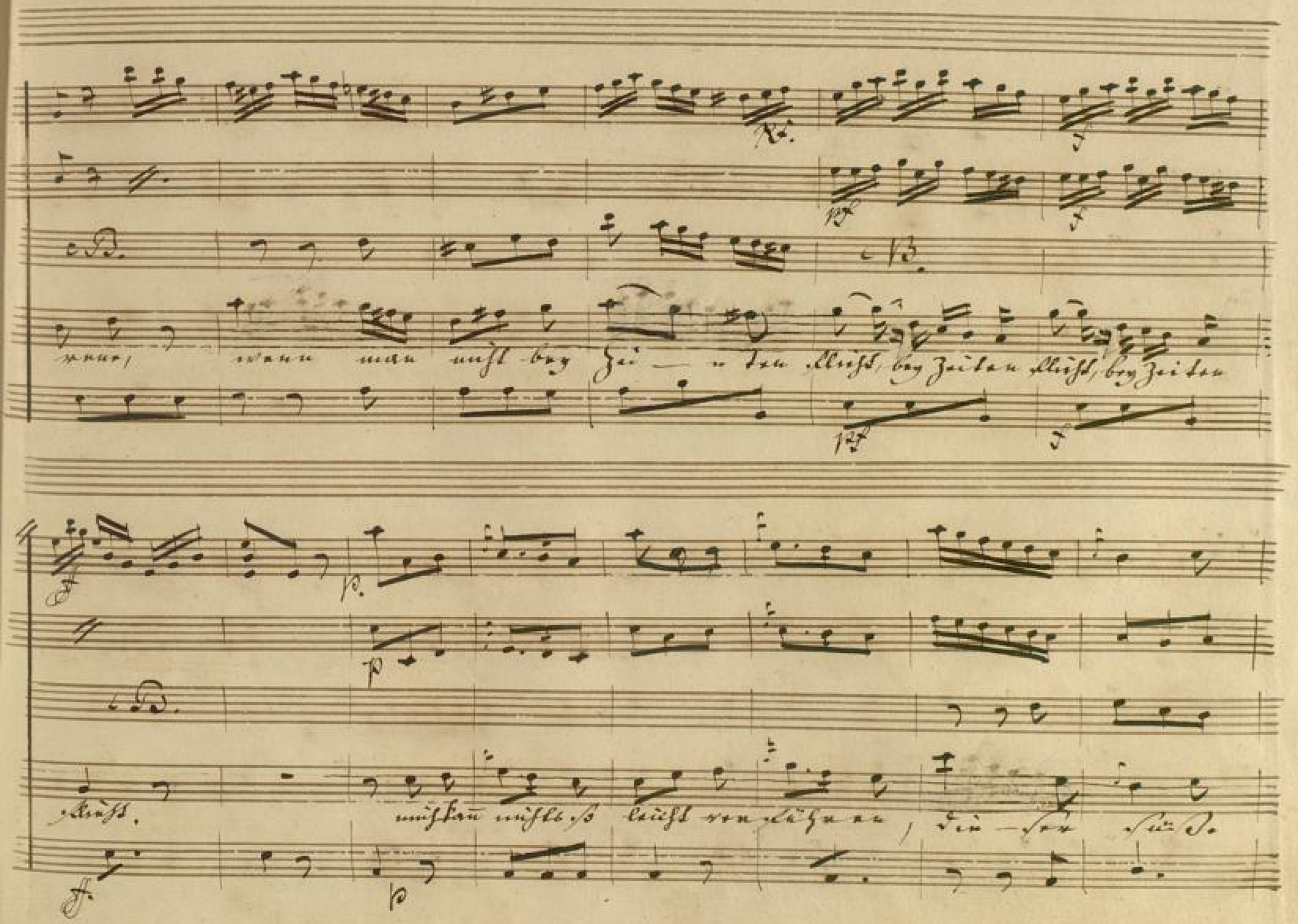
wenn man nicht bey Zei — n ten flieht, bey Zeiten flieht, bey Zeiten
flieht. mich kann nichts so leicht verführen, die — ser süße

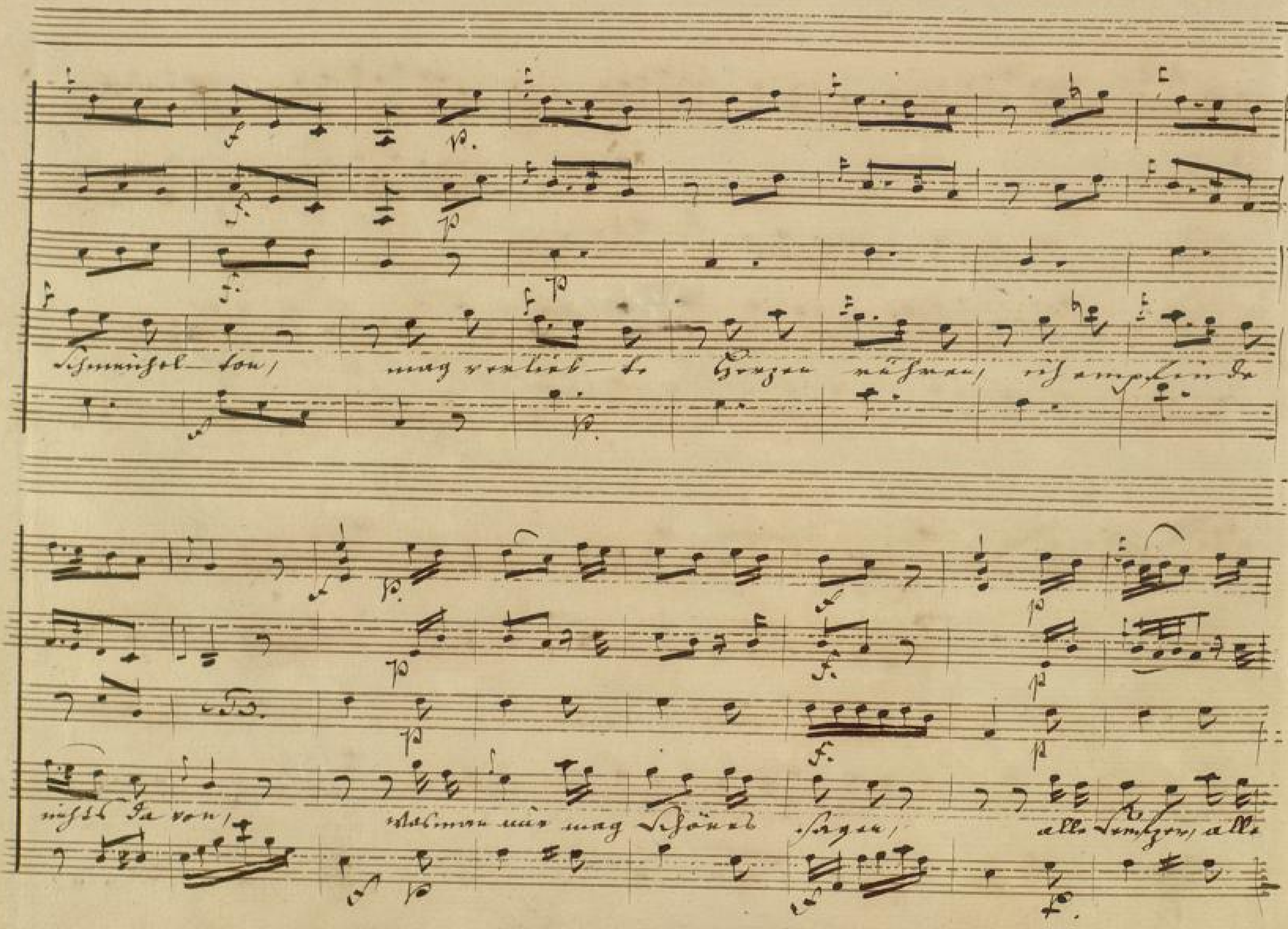

Schmeichel-ton, mag verlieb-te Herzen rühren, ich empfinde

nichts davon, was man nur mag schönes sagen, alle Seufzer, alle

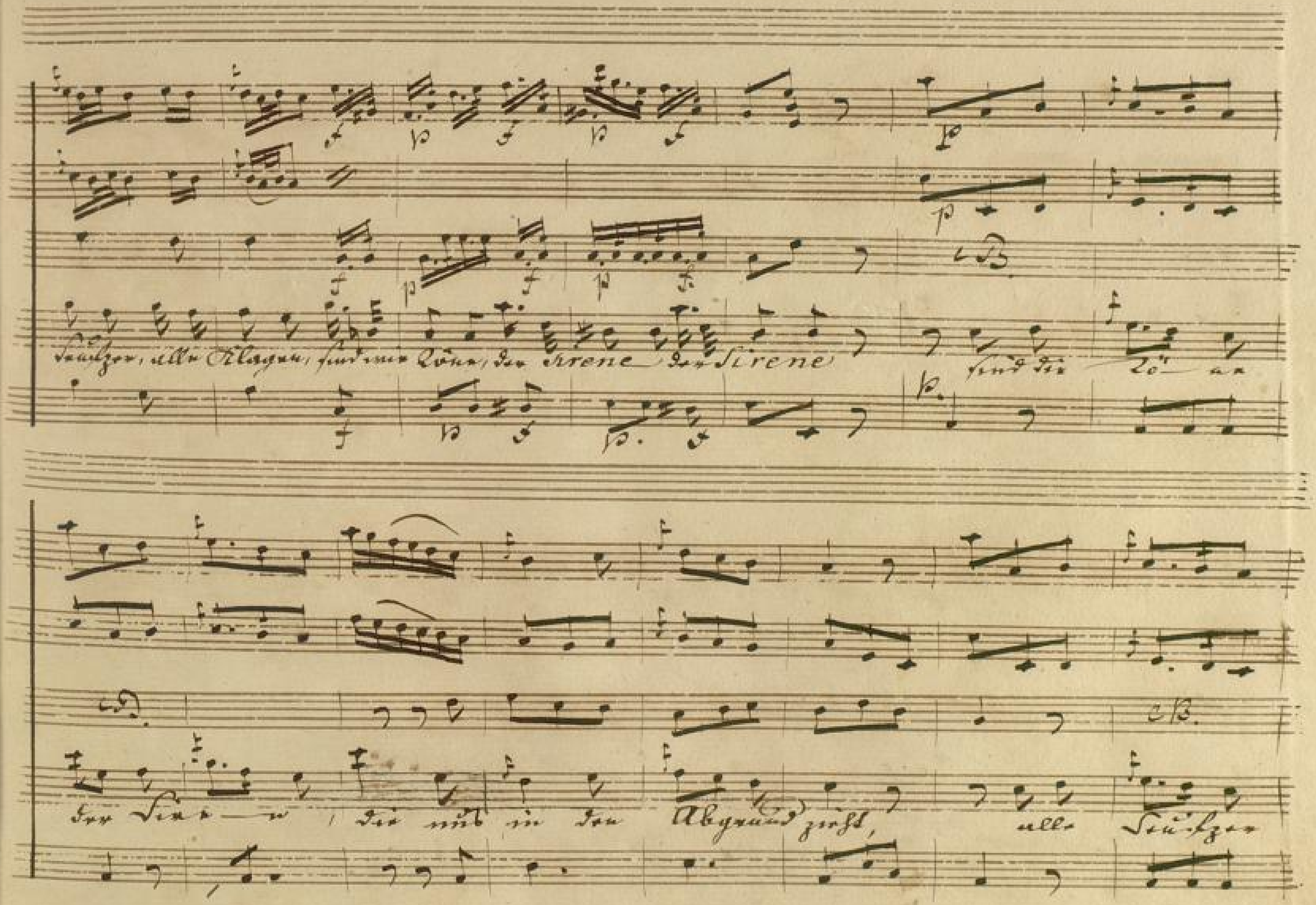
Seufzer, alle Klagen, sind wie Töne, der Sirene der Sirene sind die Tö- ne
der Sire- n, die uns in den Abgrund zieht, alle Seufzer

BLB BADISCHE LANDESBIBLIOTHEK
Baden-Württemberg

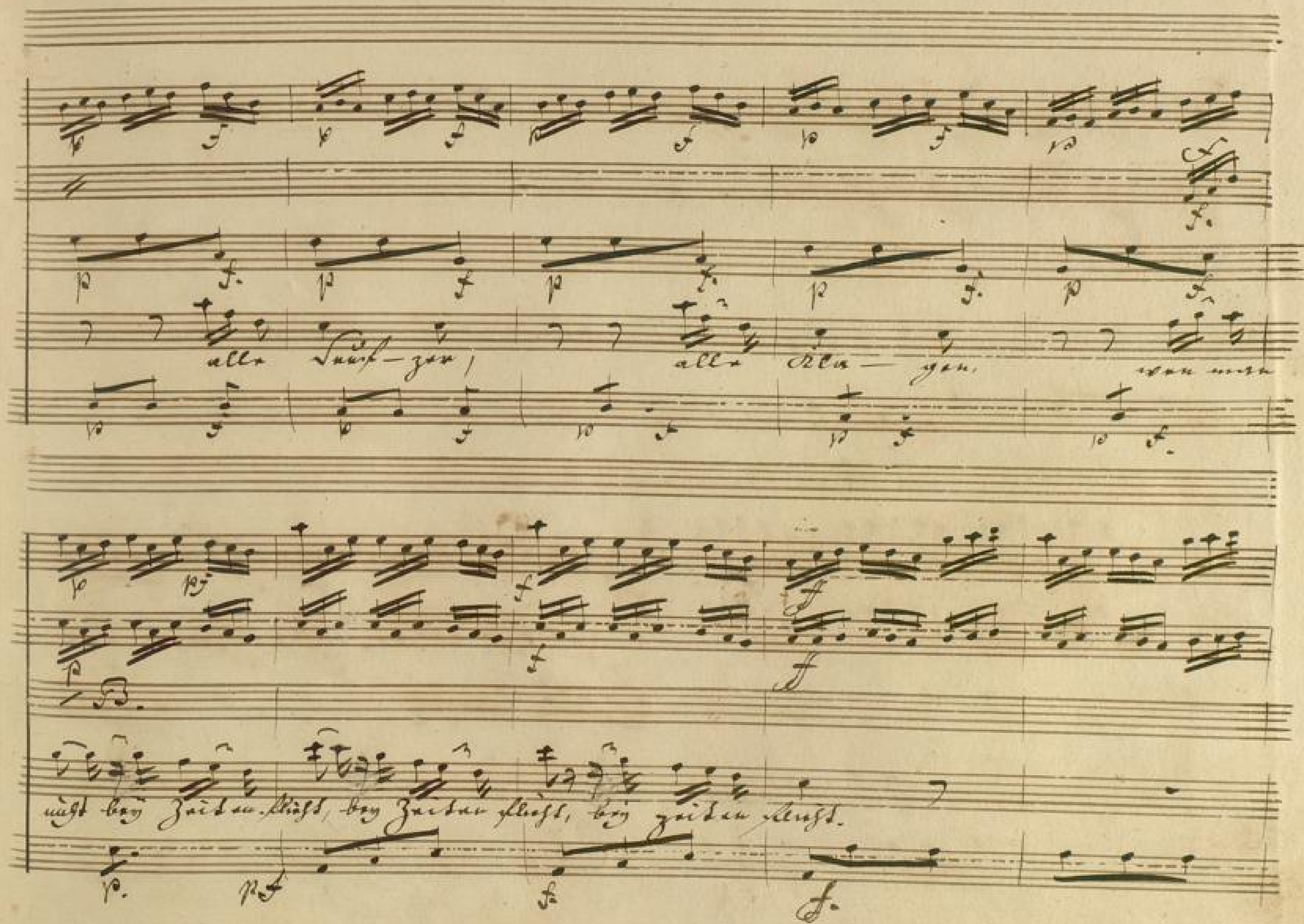
alle Seufzer, alle Klagen, wenn man
nicht bey Zeiten flieht, bey Zeiten flieht, bey Zeiten flieht.

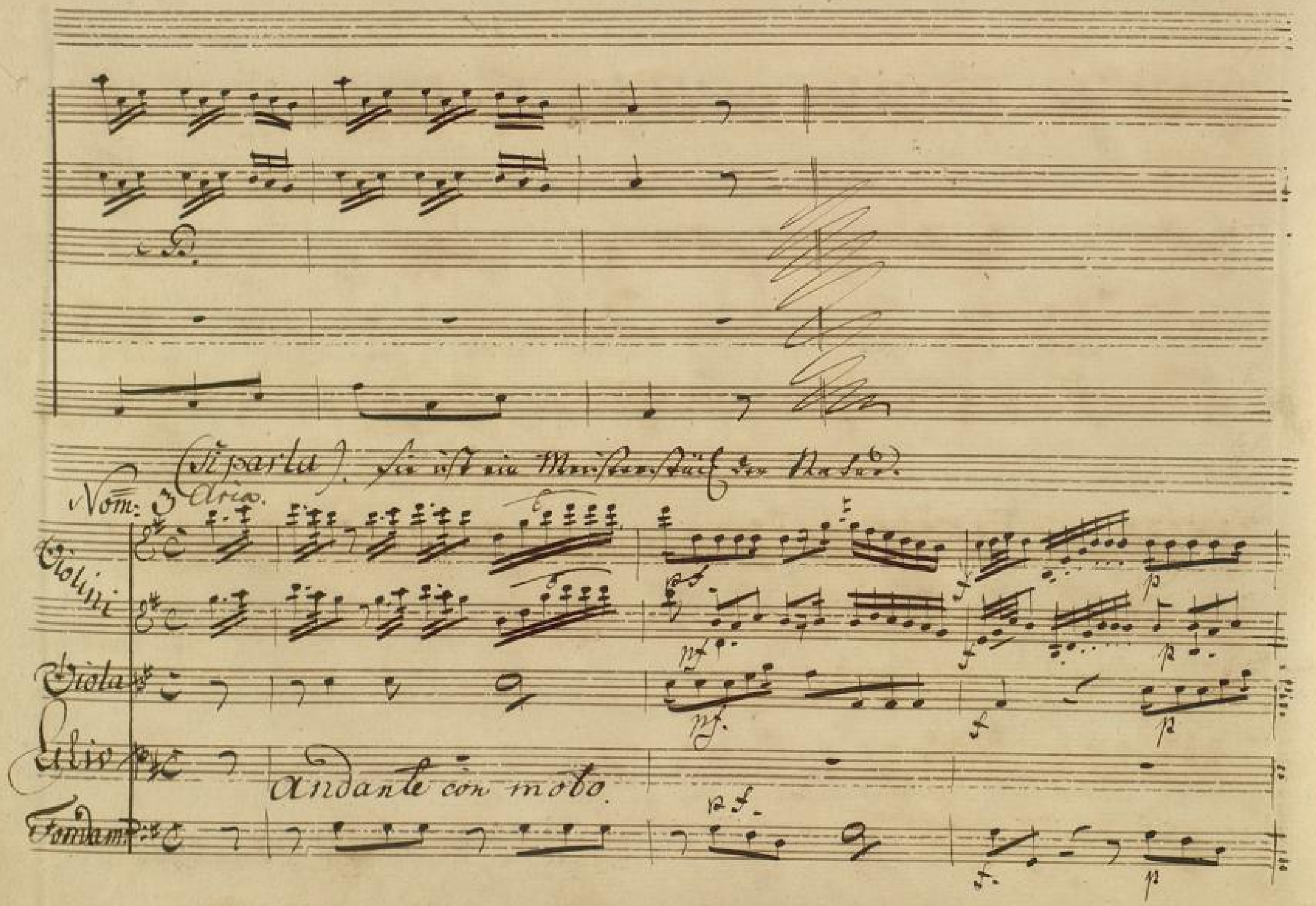
(Si parla). Sie ist ein Meisterstück der Natur.
Nom: 3 Aria.
Violini
Viola
Alto
Fondam.
Andante con moto.

BLB BADISCHE LANDESBIBLIOTHEK
Baden-Württemberg

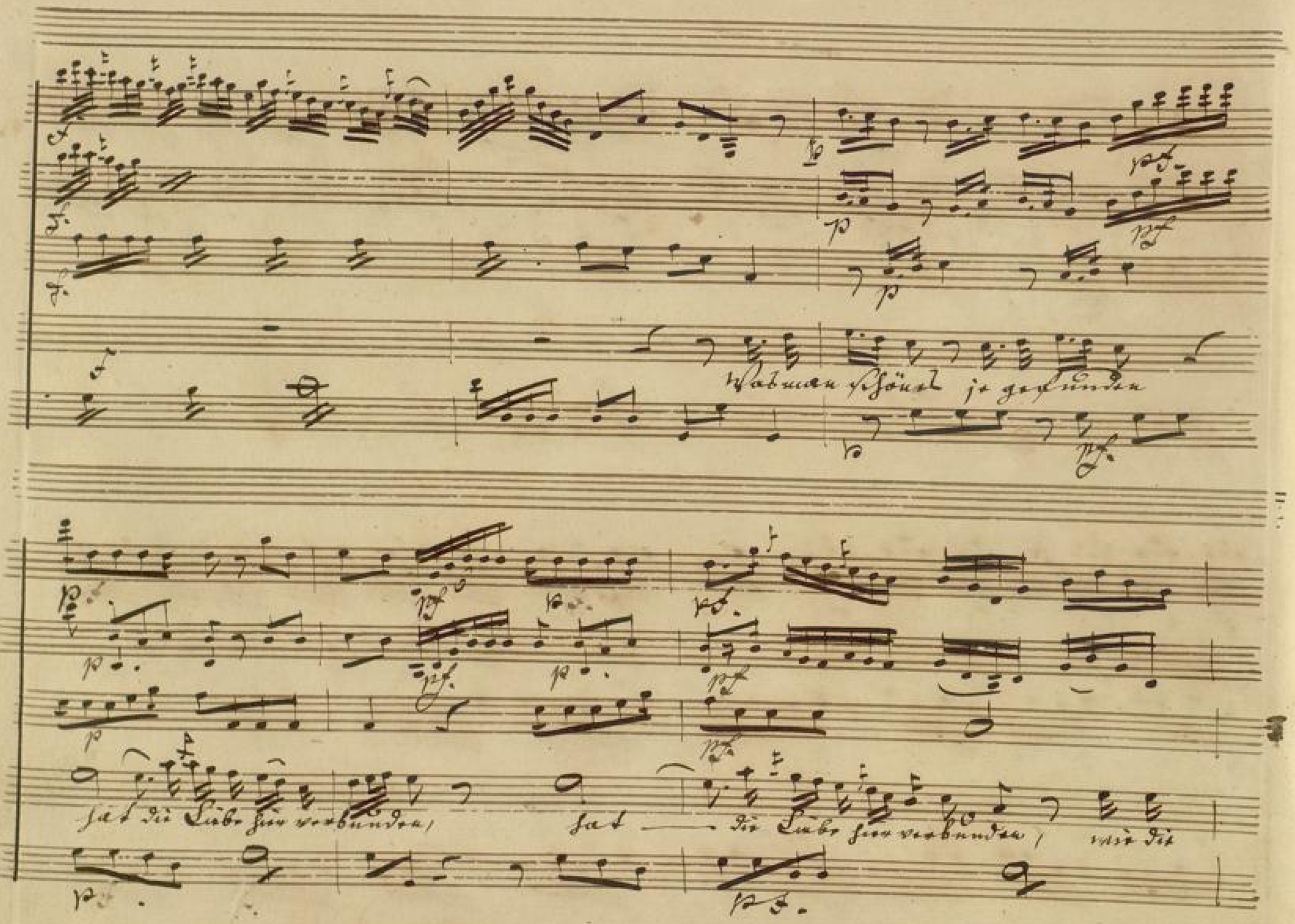
Was man schönes je gefunden
hat die Liebe hier verbunden, hat die Liebe hier verbunden, wie die

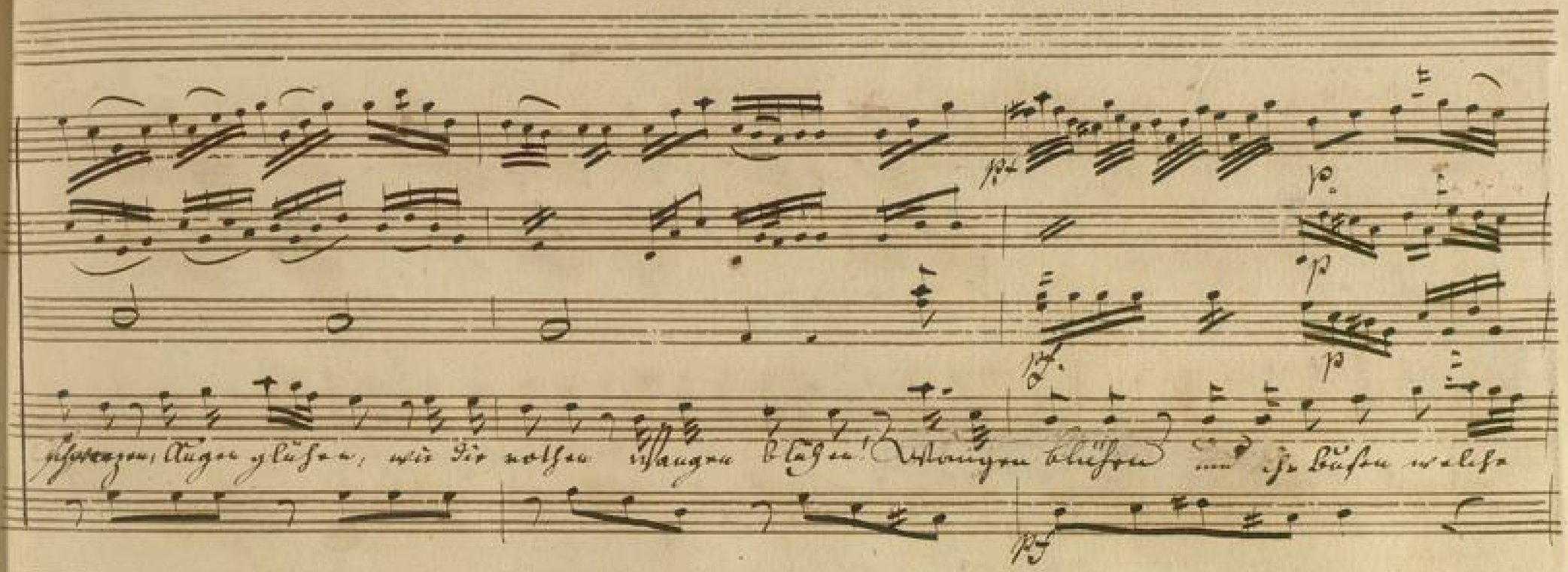

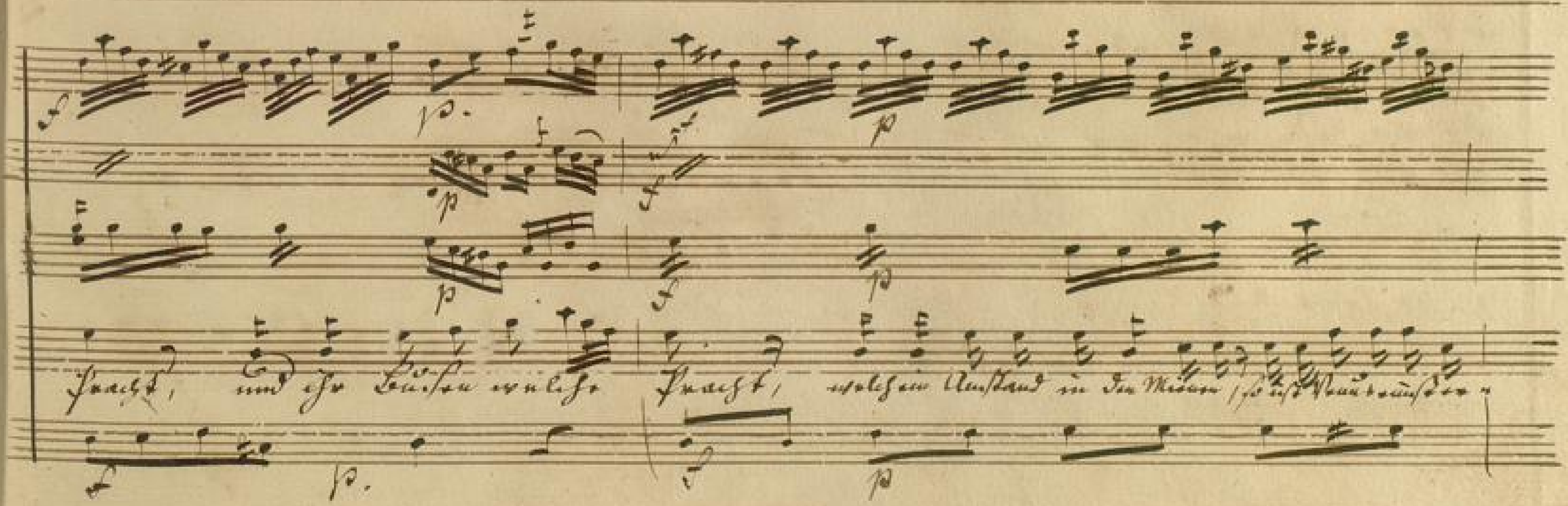

BLB BADISCHE LANDESBIBLIOTHEK
Baden-Württemberg

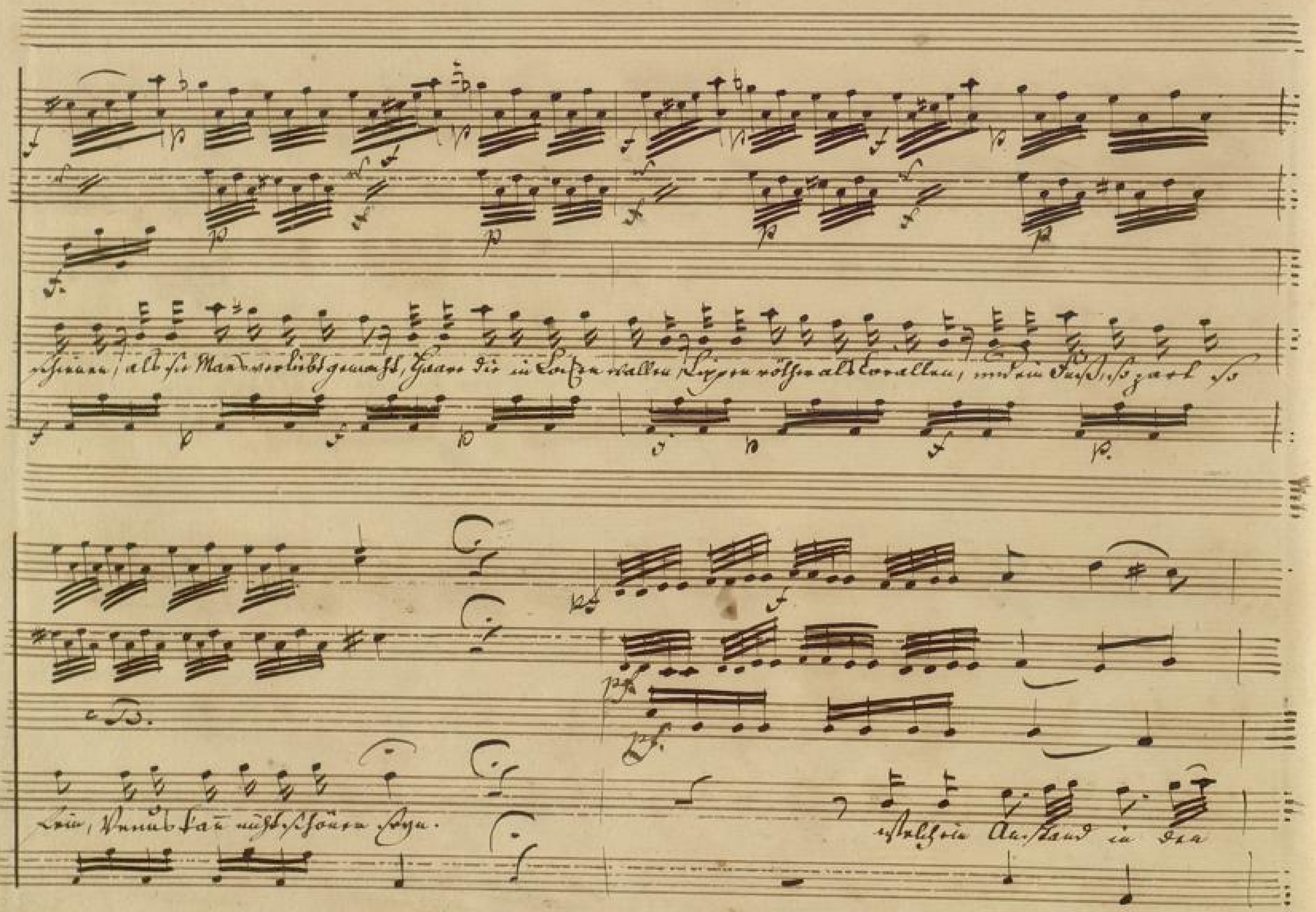
schienen, als sie Mars verliebt gemacht, Haare die in Locken wallen, Lippen röther als Corallen, und ein Fuß, so zart so
Sein, Venus kann nicht schönen seyn.
welch ein Anstand in den

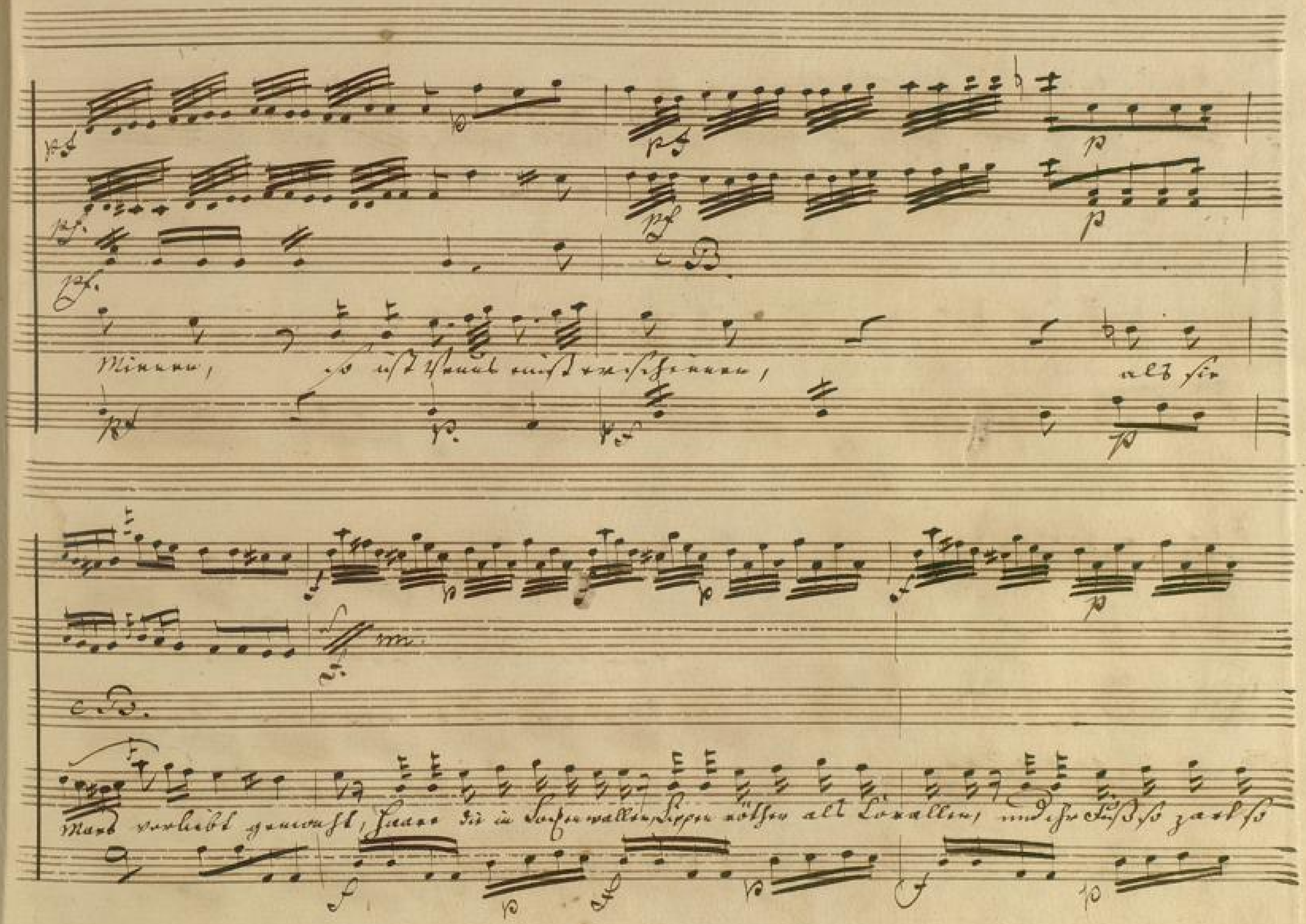
Minnen, so ist Venus mit erschienen, als sie
Mars verliebt gemacht, Haare die in Locken wallen, Lippen röther als Corallen, und ihr Fuß so zart so

BADISCHE LANDESBIBLIOTHEK
Baden-Württemberg

BLB BADISCHE LANDESBIBLIOTHEK
Baden-Württemberg

hat – die Liebe hier verbunden, wie die schwarzen Augen glühen, wie sie glühen, wie die

rothen Wangen blühen, Wangen blühen und ihr Busen, welche Pracht und ihr Busen welche

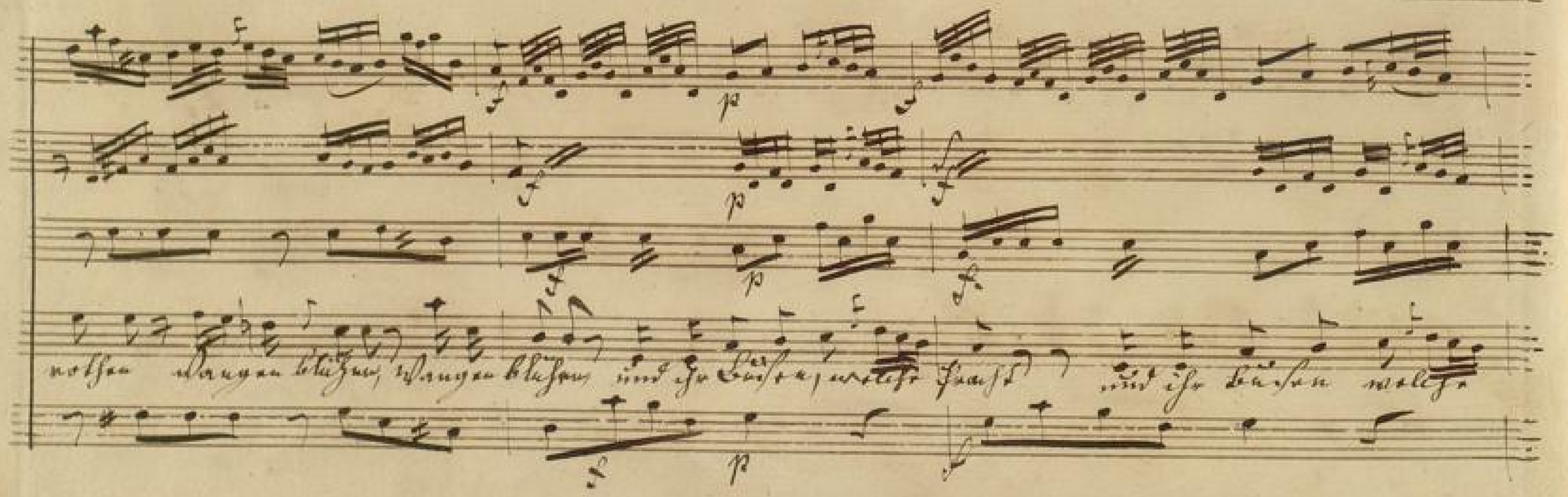

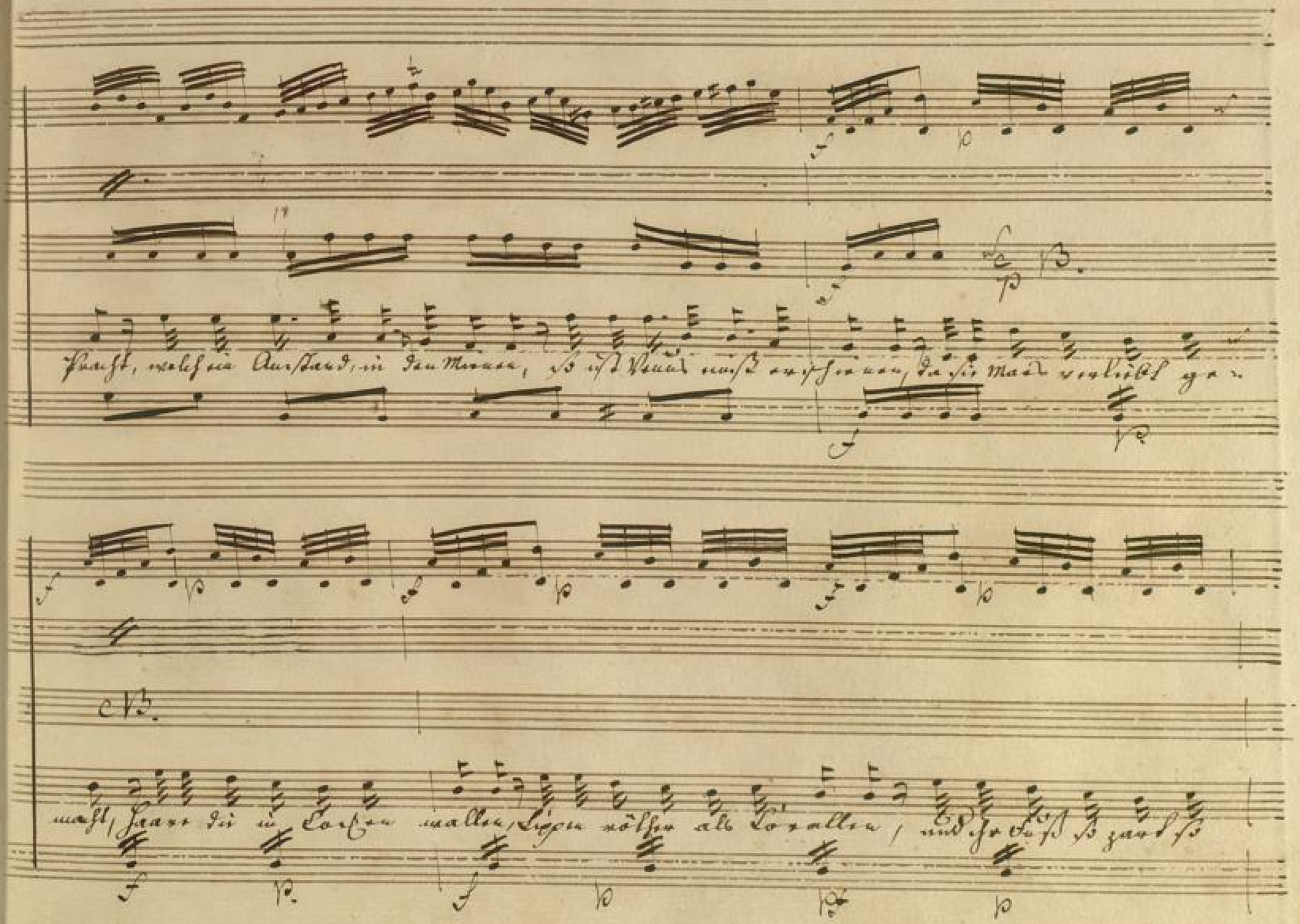
Pracht, welch ein Anstand, in den Mienen, so ist Venus nicht erschienen, da sie Mars verliebt ge-
macht, Haare die in Locken wallen, Lippen röther als Korallen, und ihr Fuß so zart so

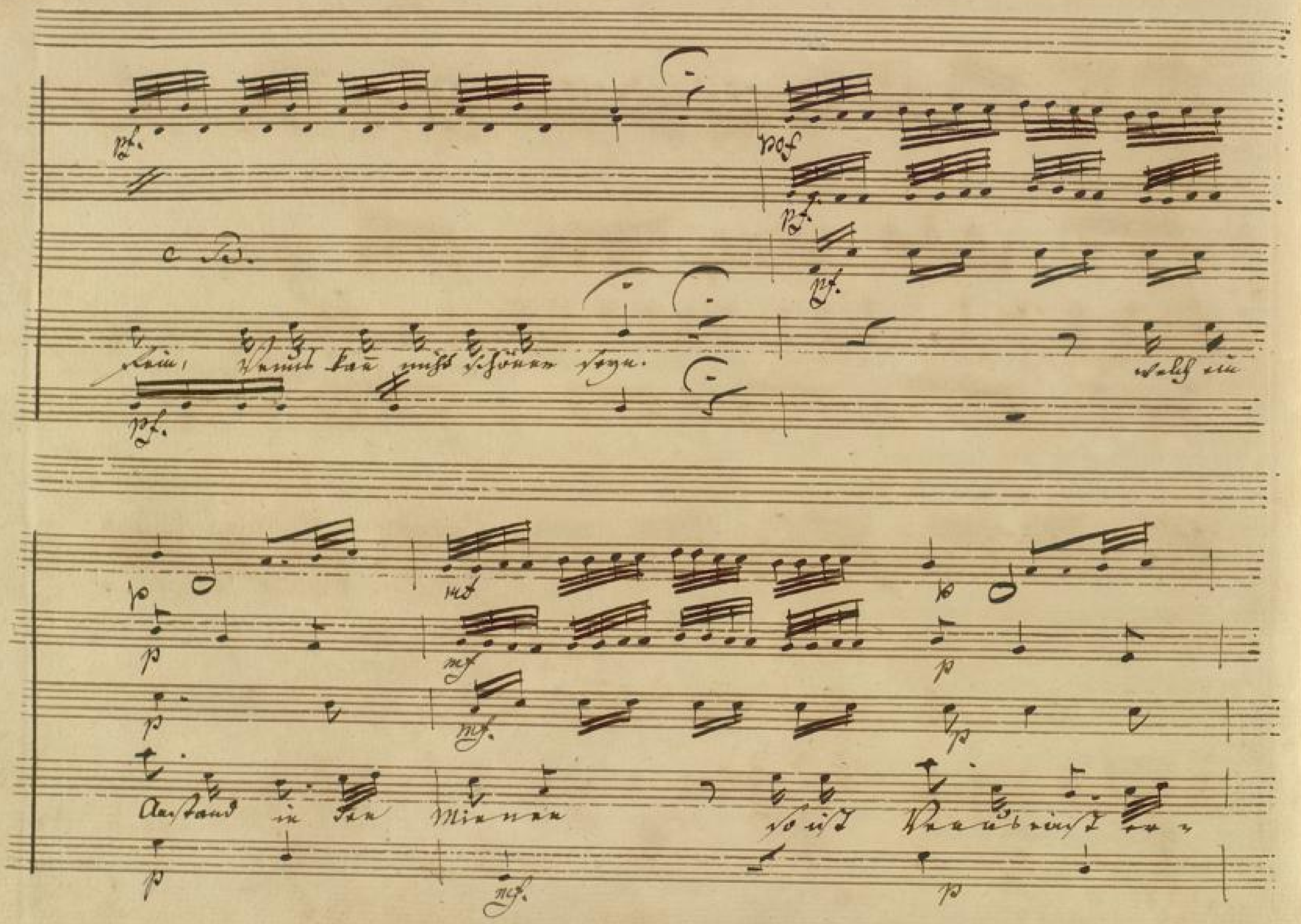
pf.
c. B.
fein, Venus kan nicht schöner seyn.
welch ein
Anstand in den Mienen
so ist Venus einst er-

BLB BADISCHE LANDESBIBLIOTHEK
Baden-Württemberg

(Si parta). zum glücklichsten Menschen von der Welt.

Nom: 4. Aria

Corni in F

Oboi

Violini

Viola

Celio

O! wie will ich sie streicheln, dankbarlich ohne Heucheln, dankbarlich ohne Heucheln,

Basso

Segue

Andante sostenuto.

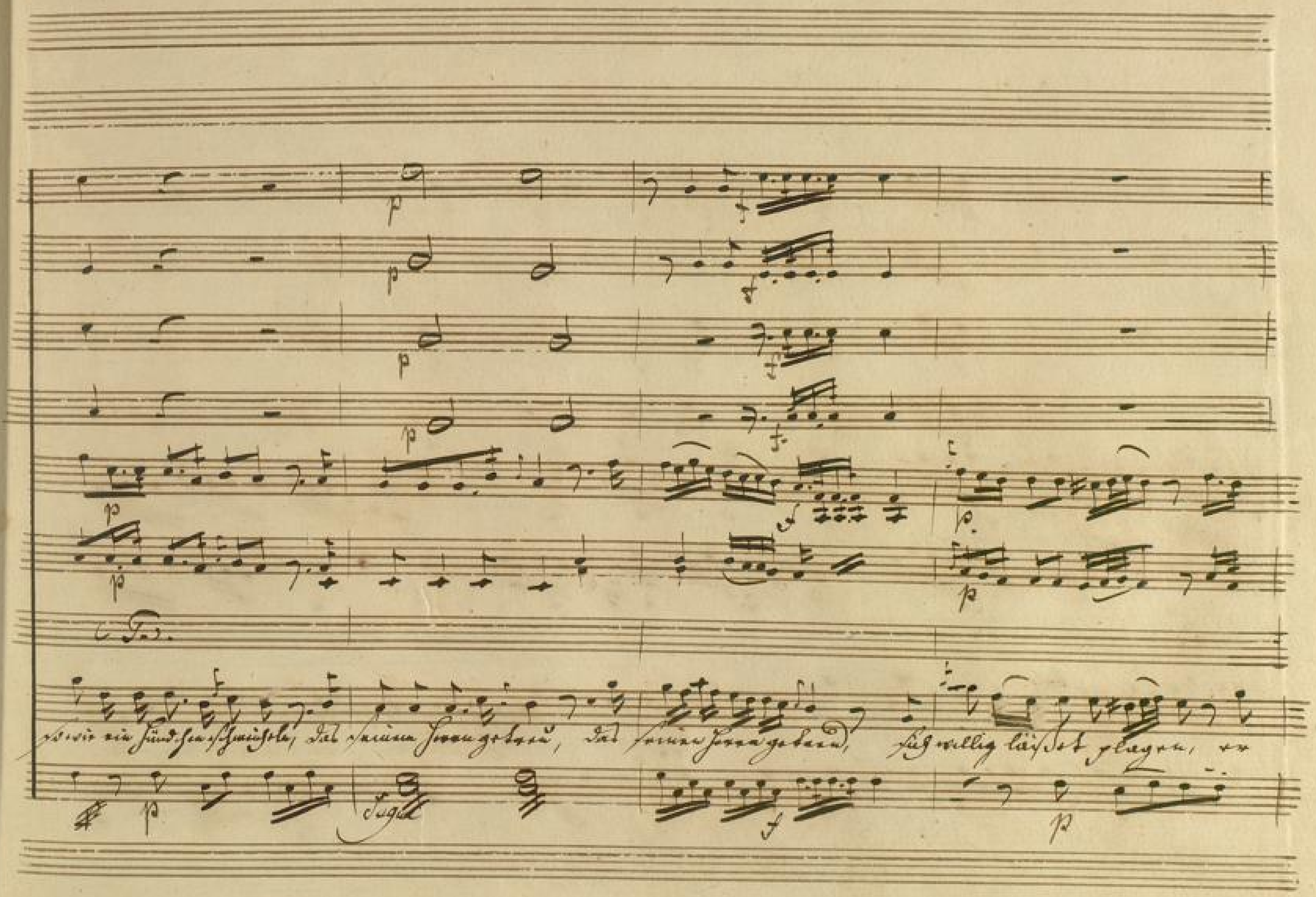
so wie ein Hündchen schwiehle, das seinem Herrn getreu, das seinem Herrn getreu, sich willig lässet plagen, er

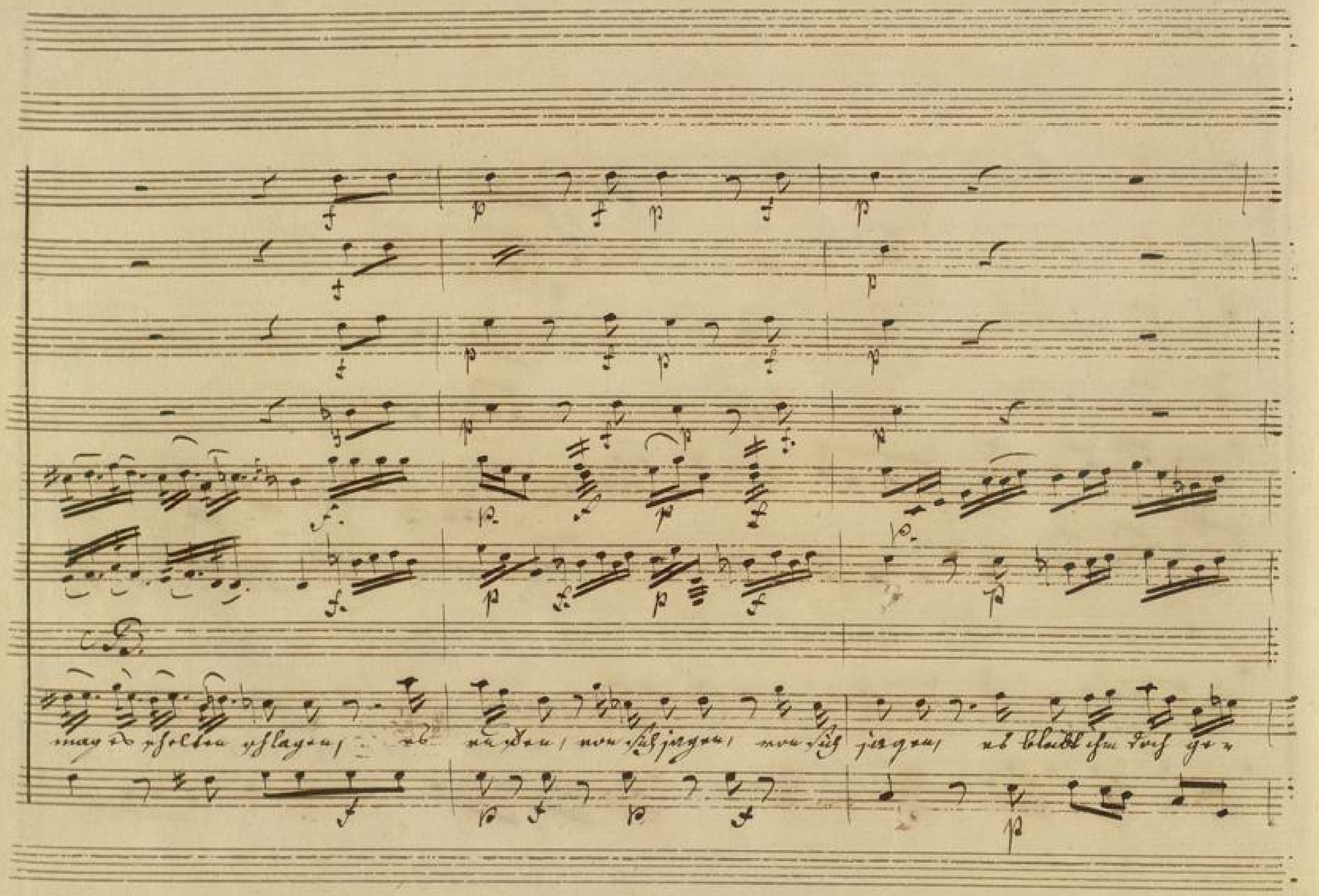
mag es schelten schlagen, es
reden, von sich jagen, von sich jagen, es bleibt ihm doch ge-

treu, er mag es schelten schlagen, es rufen von sich jagen, von sich jagen, von sich jagen, es

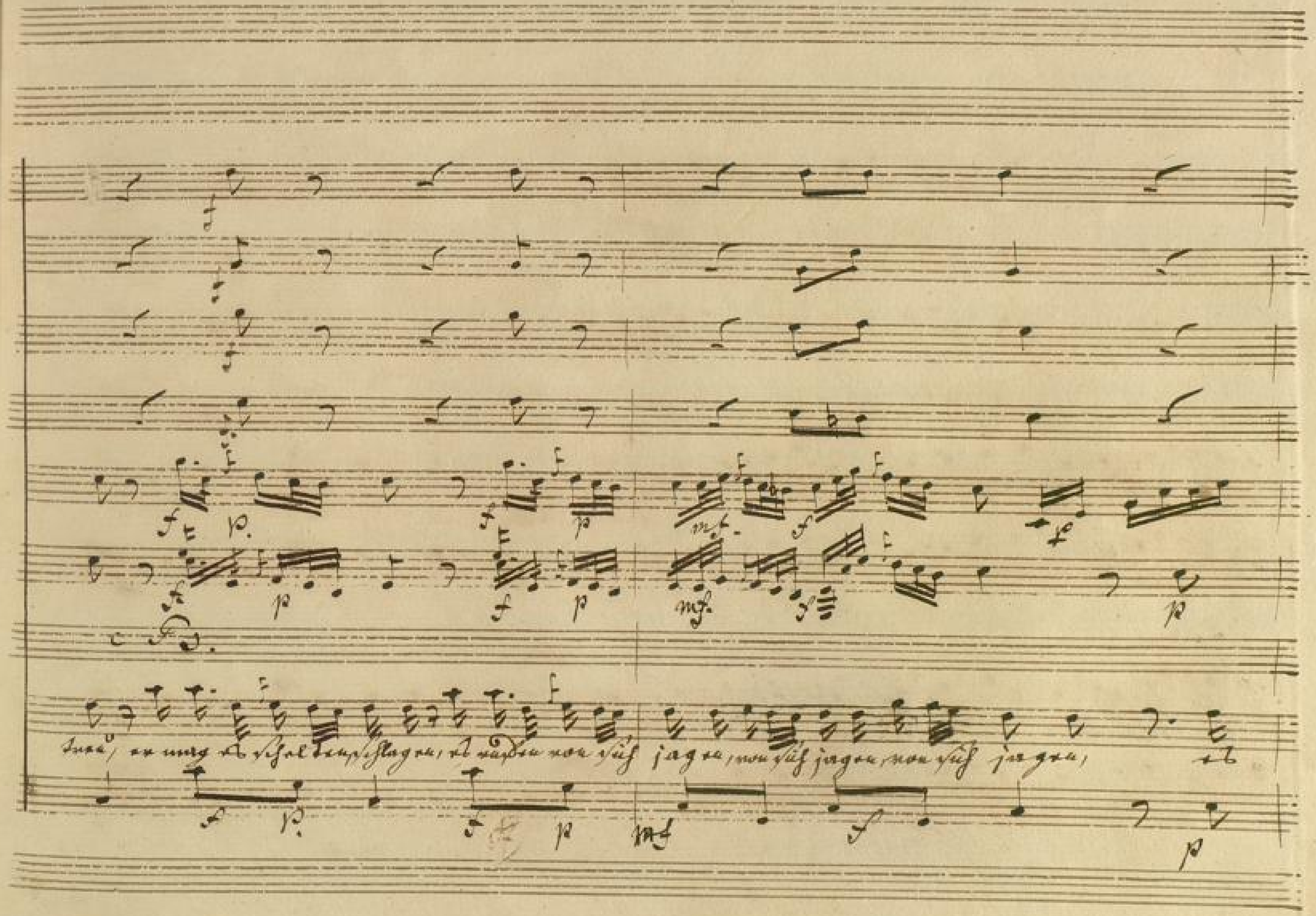

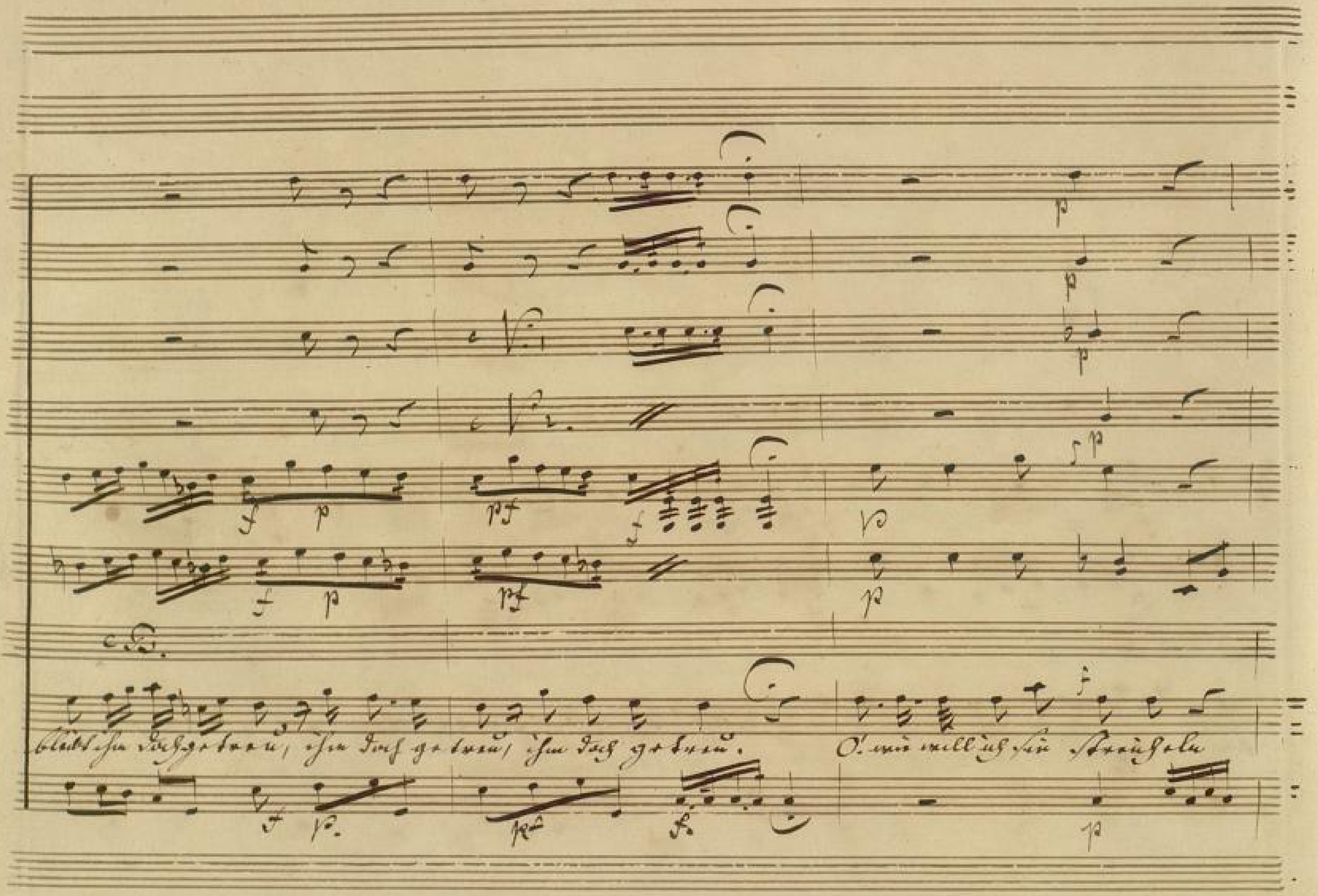
bleibt ihm doch getreu, ihm doch getreu, ihm doch getreu.
O wie will ich sie streicheln

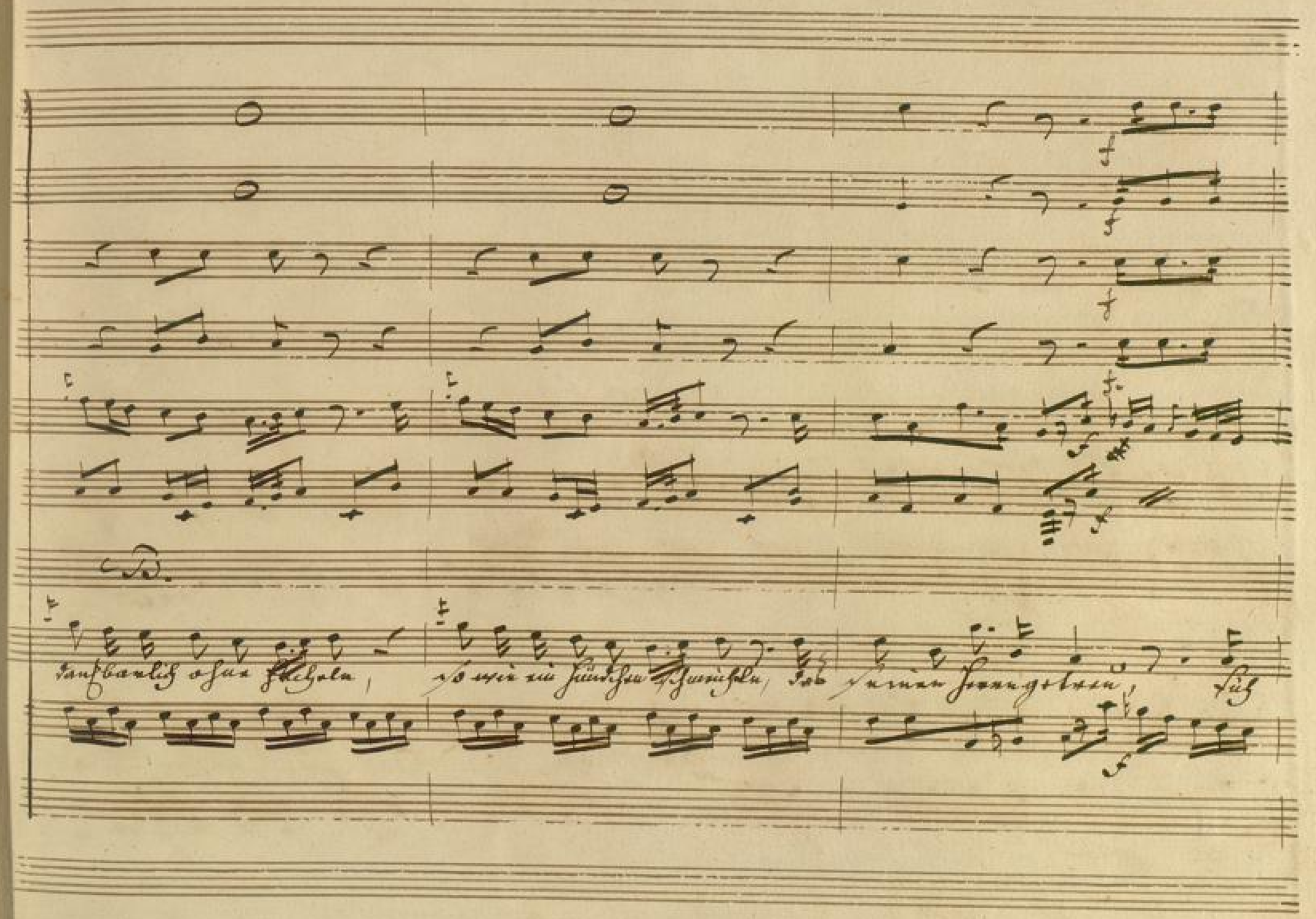
B.
dankbarlich ohne Fächeln, so wie ein Hündchen schmeicheln, das seinen Herrn getreu, sich

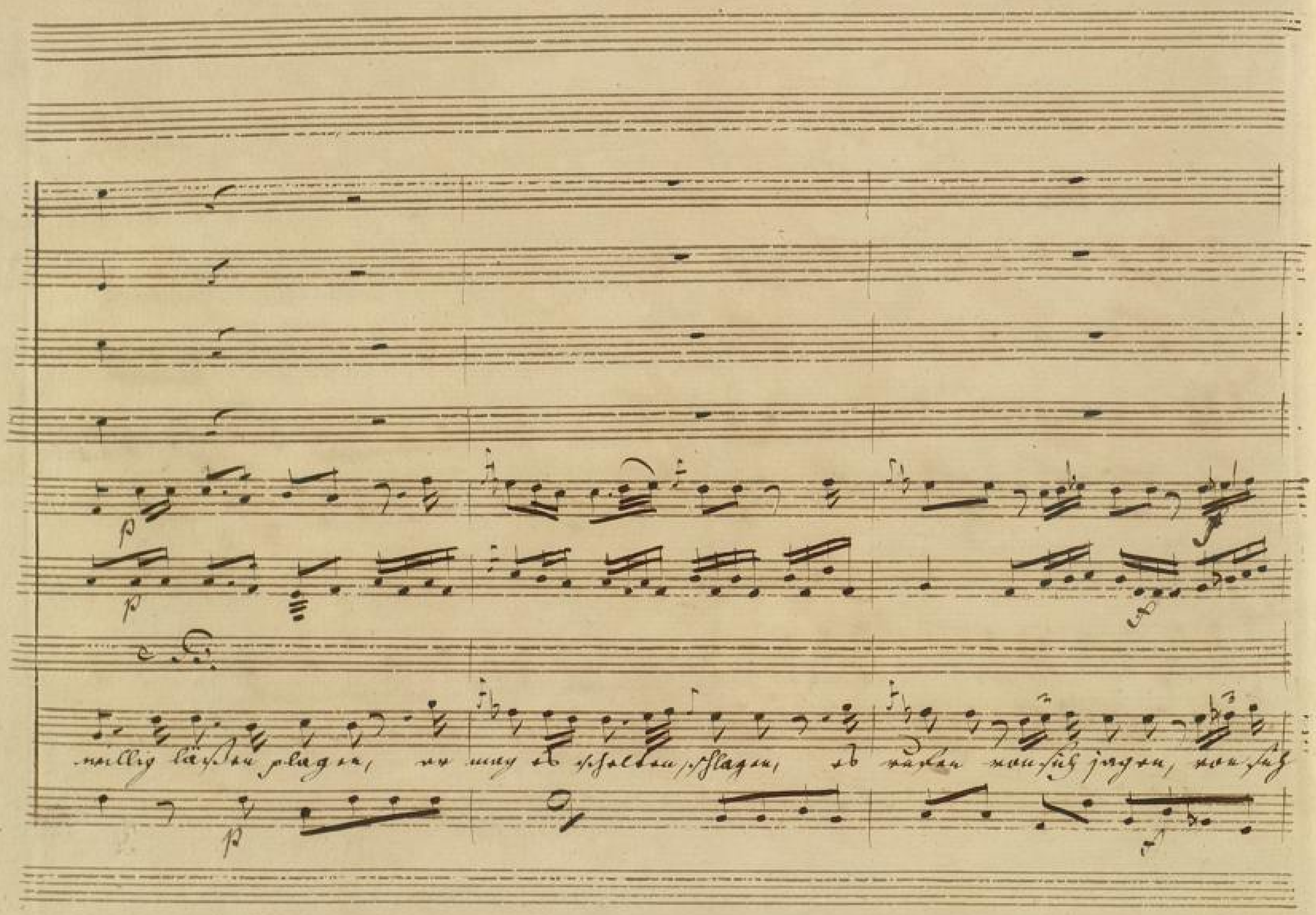
willig lässen plagen, er mag es schelten, schlagen, es rufen von sich jagen, von sich

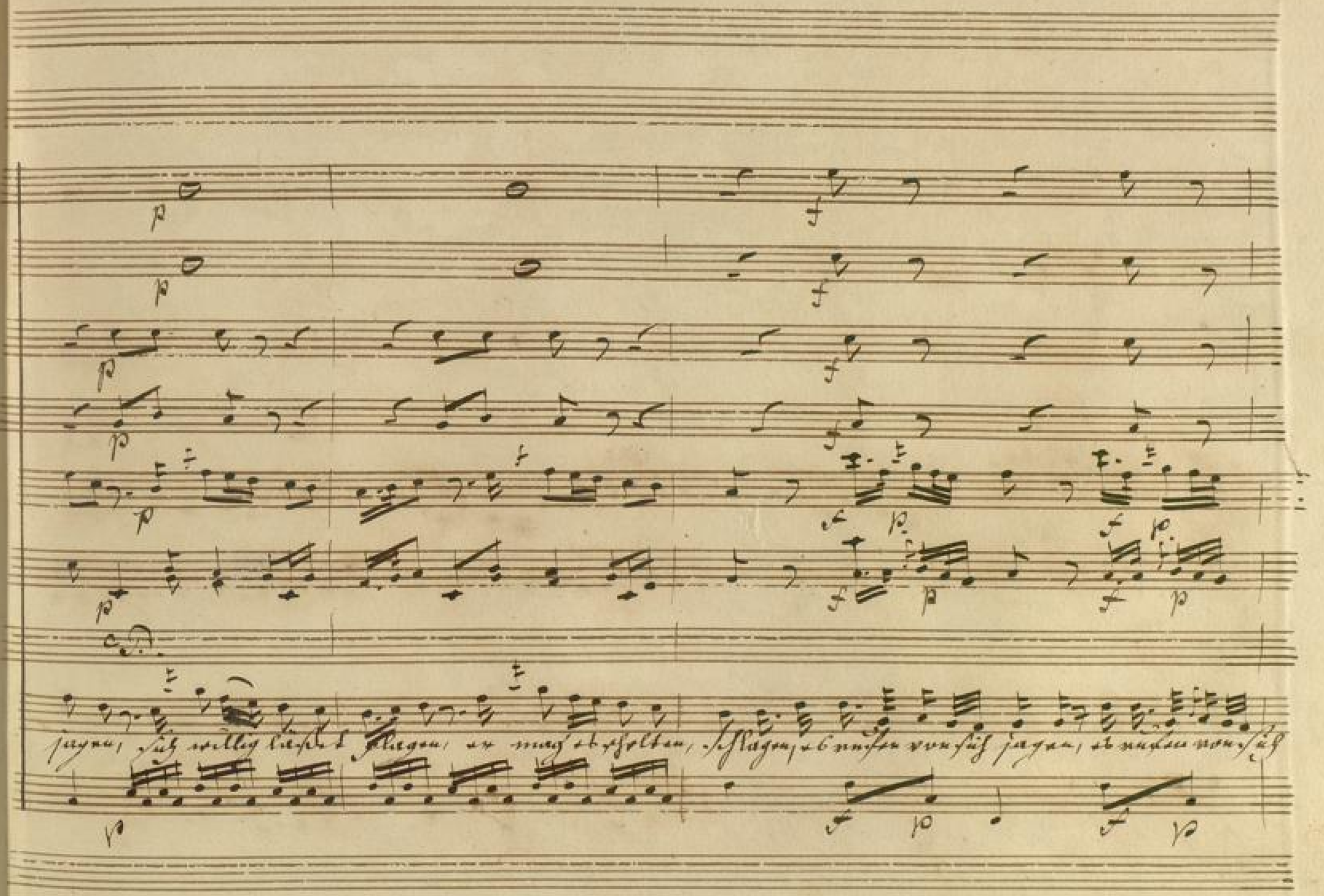
jagen, sich willig lässet plagen, er mag es schelten, schlagen, es rufen von sich jagen, es rufen von sich

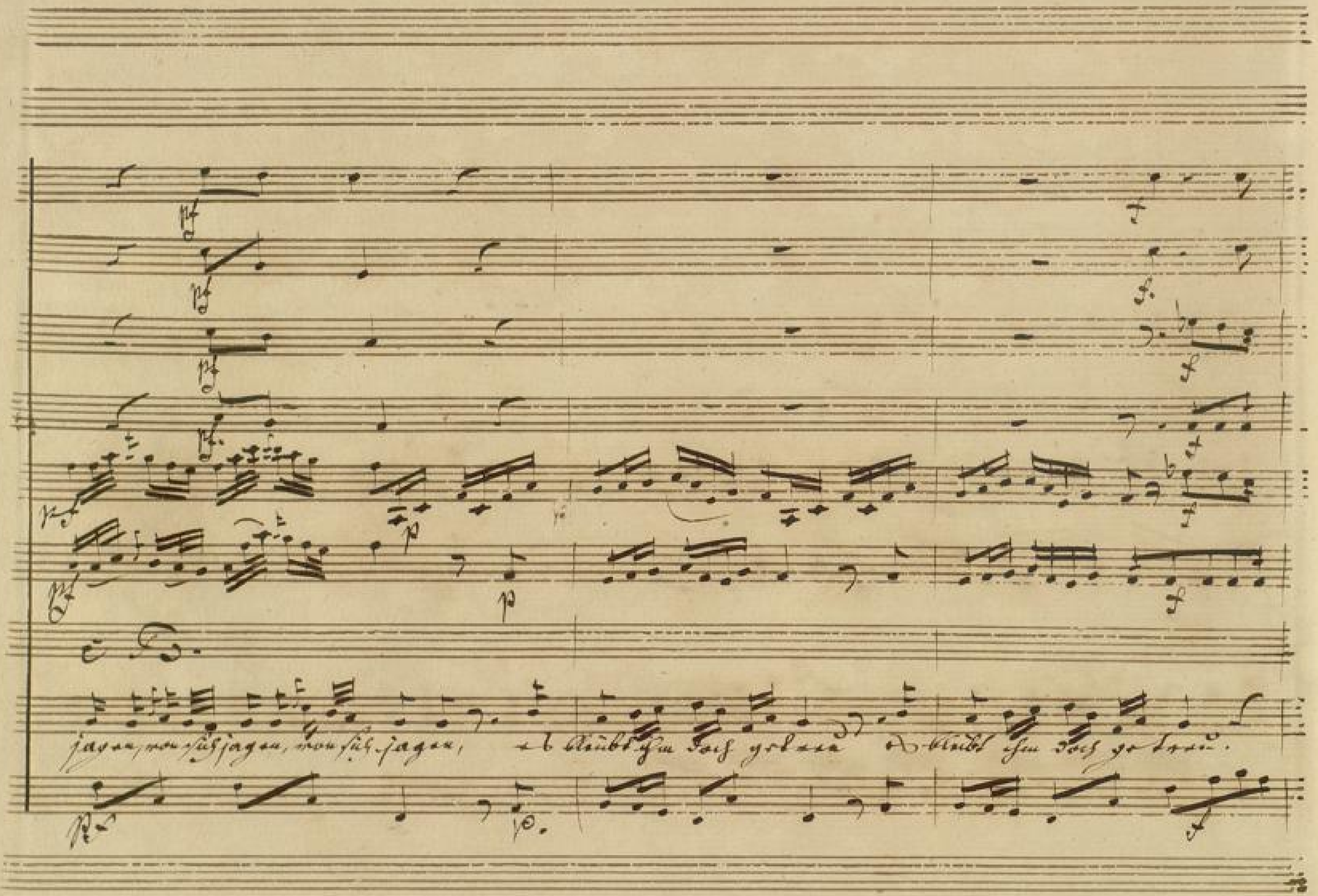
jagen, von sich jagen, von sich jagen, es bleibt ihm doch getreu es bleibt ihm doch getreu.

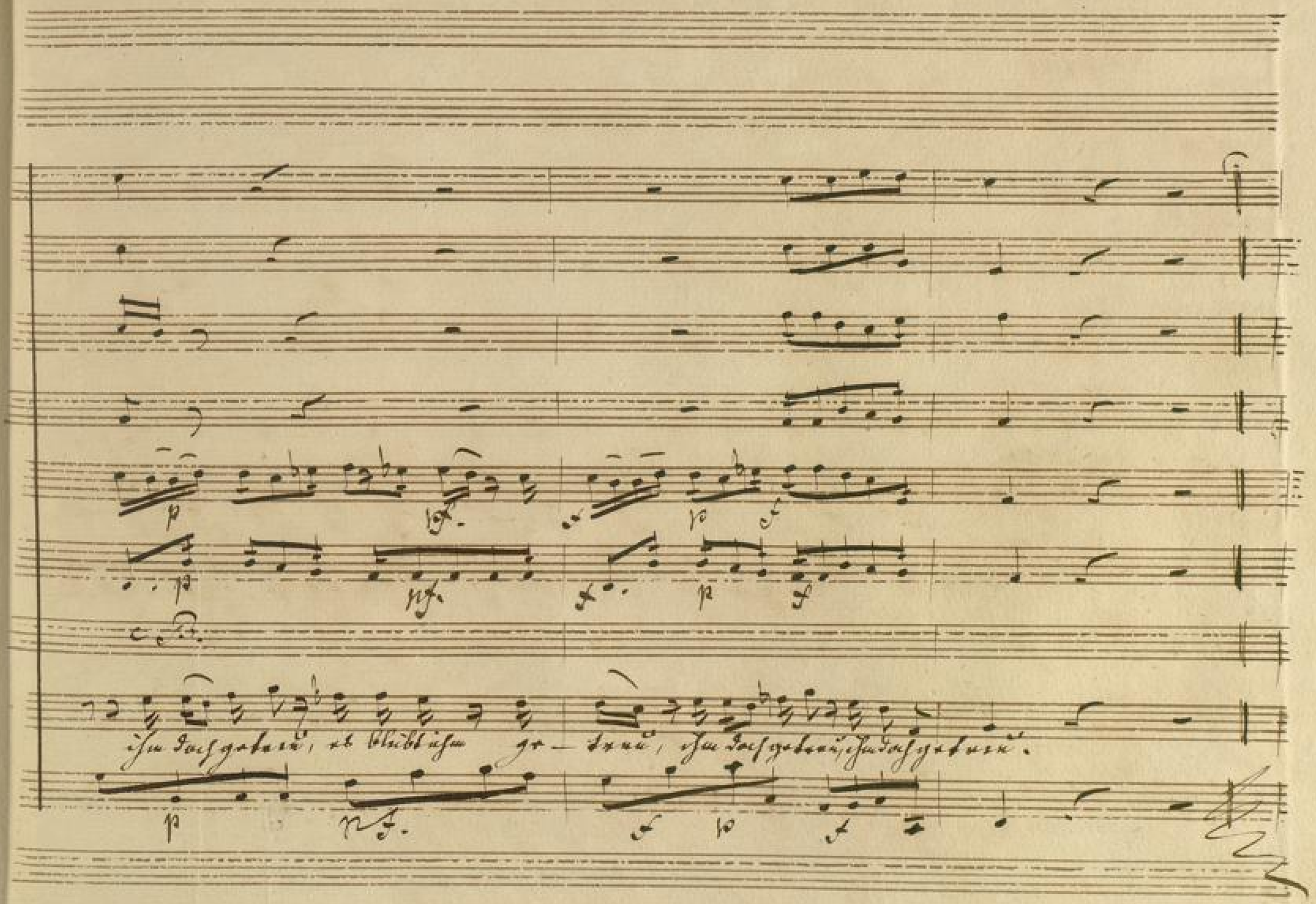
ihm doch getreu, es bleibt ihm ge- treu, ihm doch getreu, ihm doch getreu.

Aria

(Si parla) und ihr Celio schreibt.

Nom. 5/.

Corni

in D.

Oboi

Violini

Viola

Capitaine

Andante con molto.

Fondam:

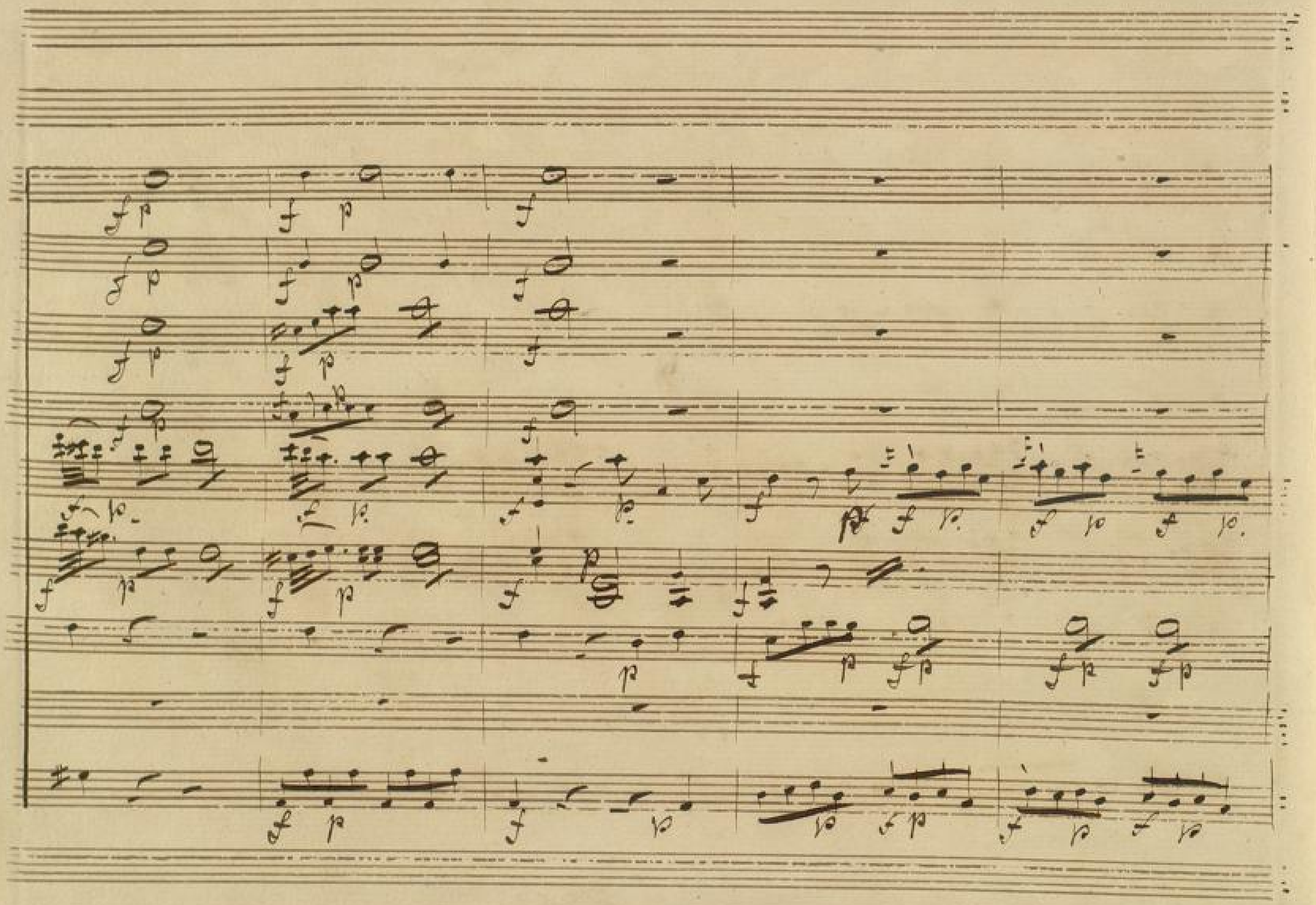

BLB BADISCHE LANDESBIBLIOTHEK
Baden-Württemberg

BLB BADISCHE LANDESBIBLIOTHEK
Baden-Württemberg

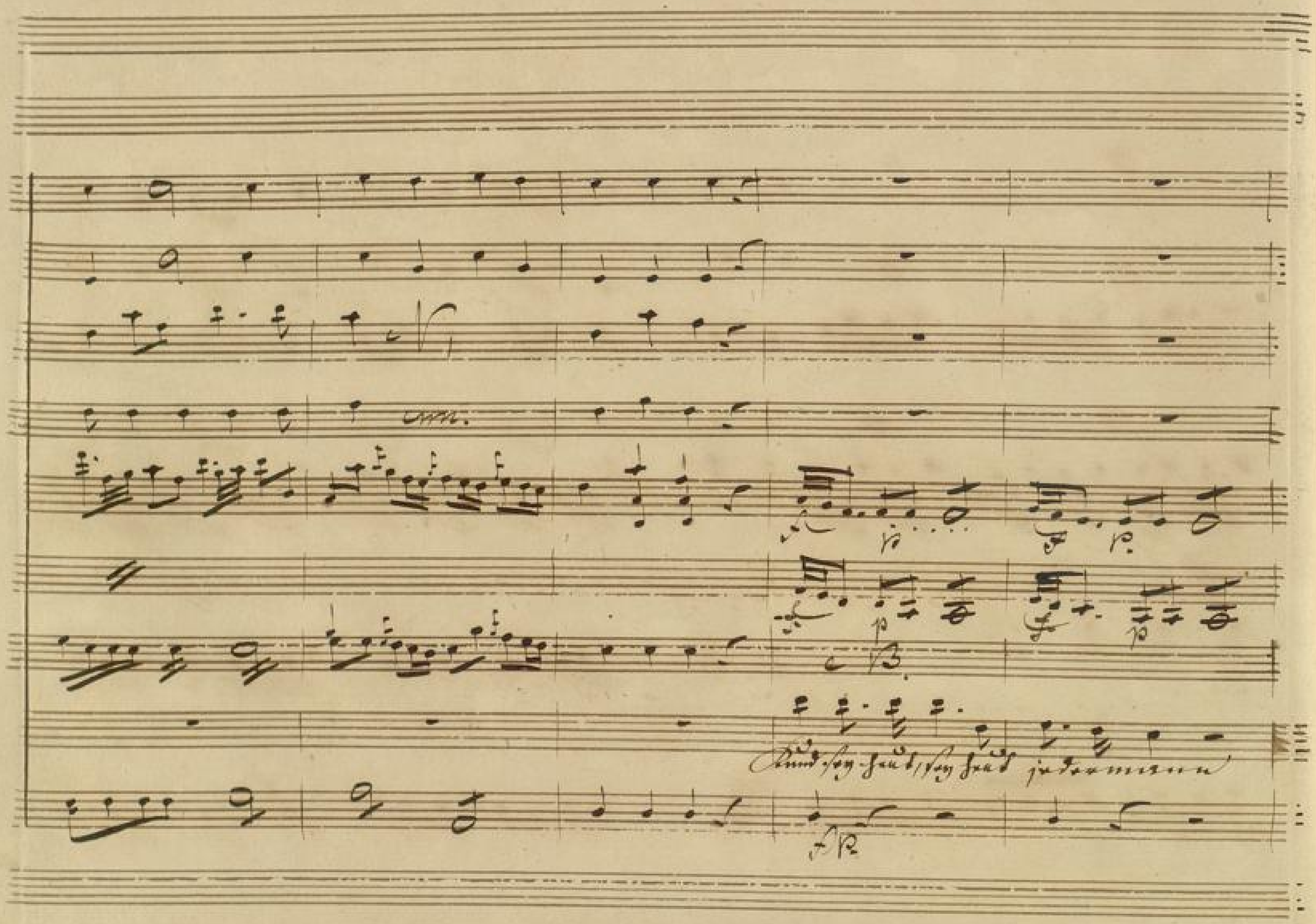
Kund sey heut, sey heut jedermann

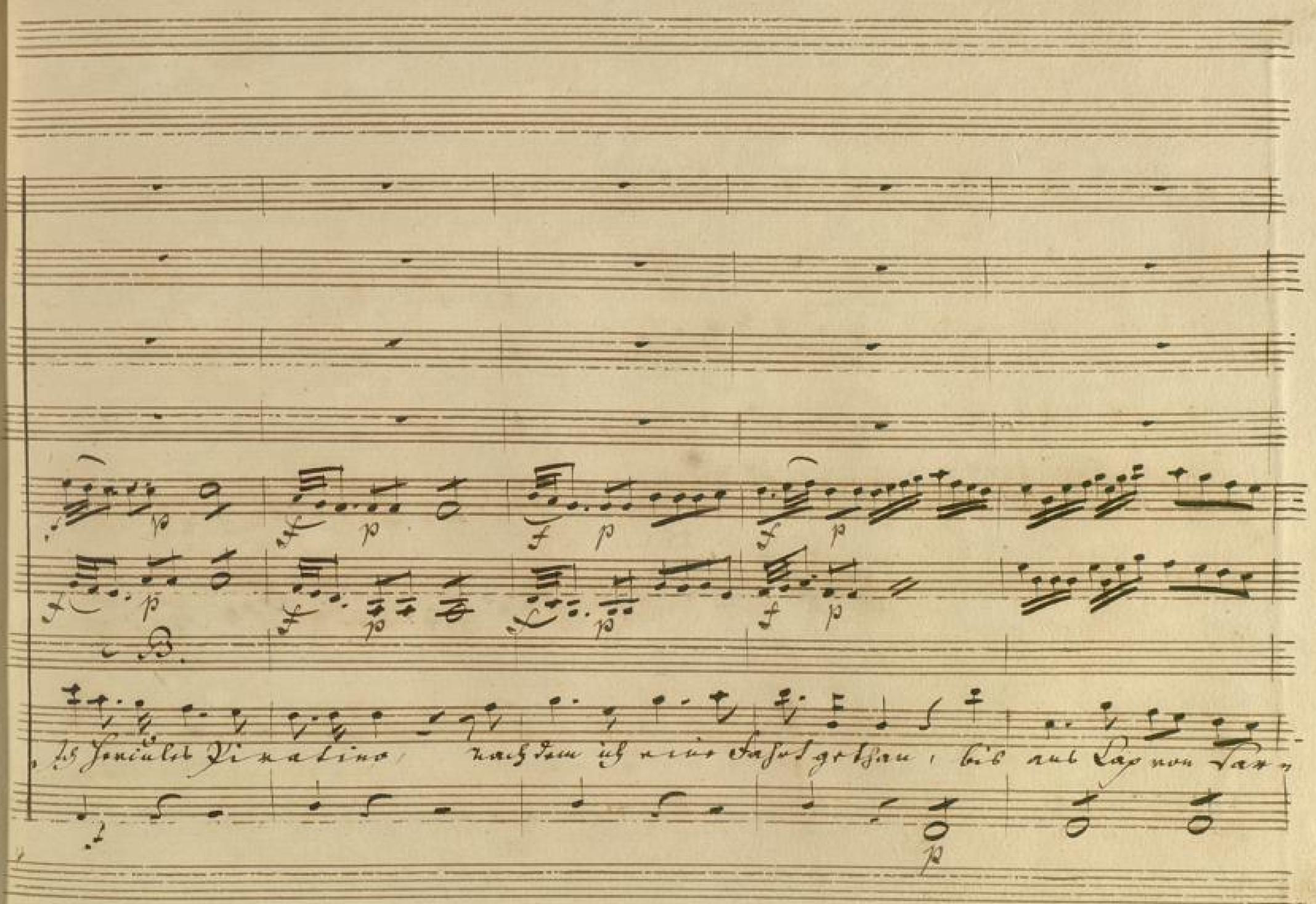
Ich Hercules Pirathino, nachdem ich eine Fahrt gethan, bis ans Cap von Var-

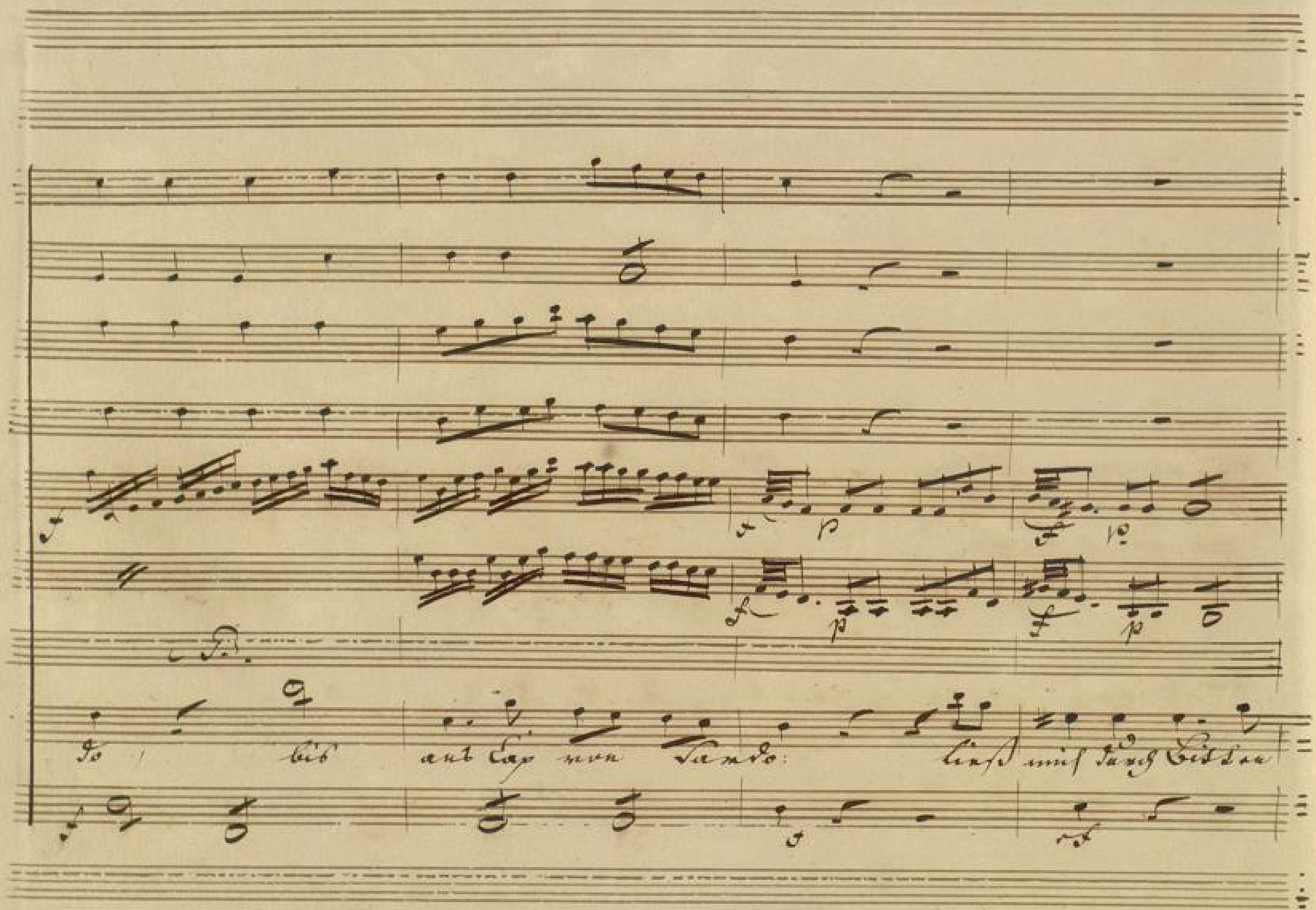
do bis ans Cap von Sando: ließ mich durch Bitten

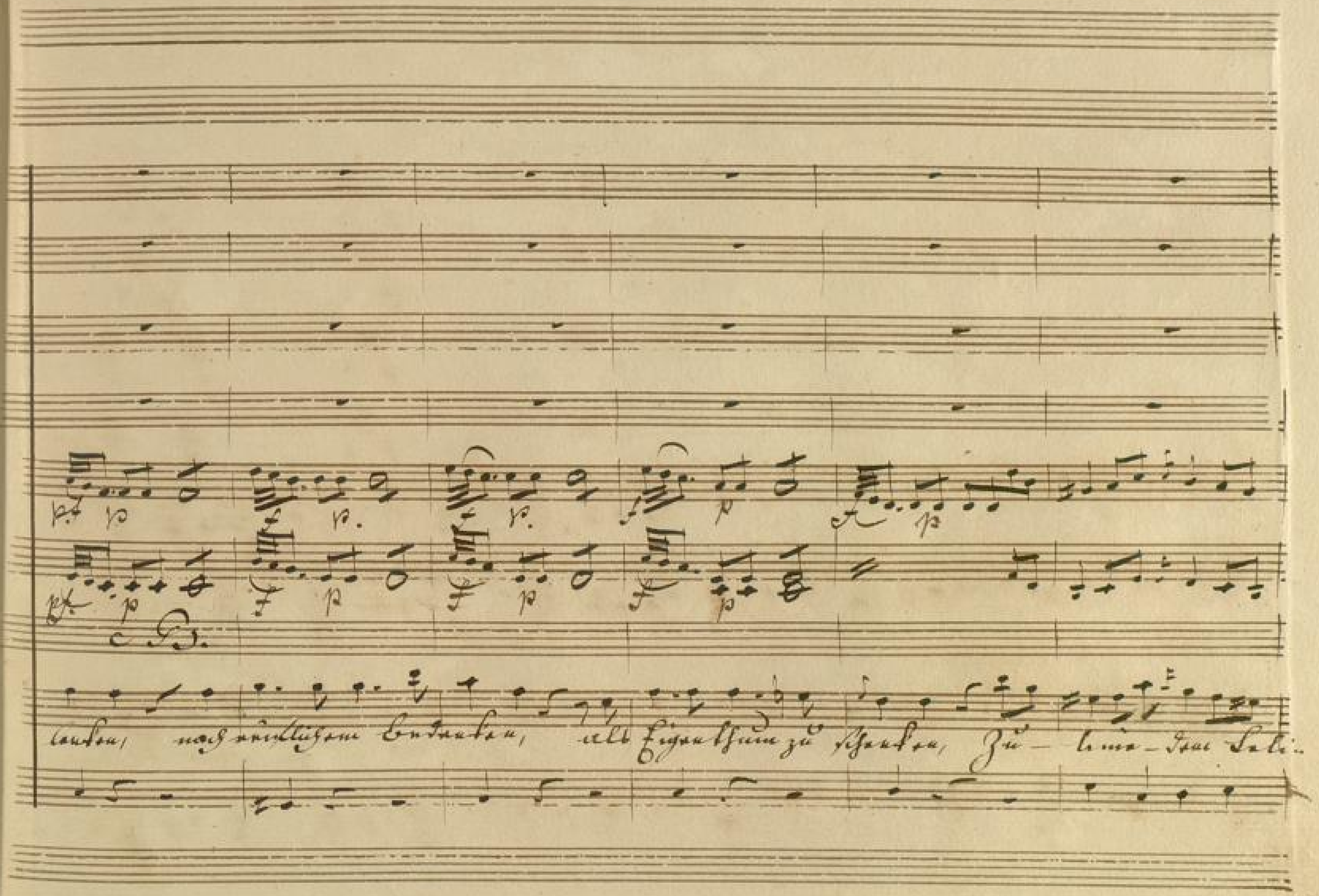
pf p f p f p f p f p
pf p f p f p f p
C. B.
lenken, nach reiflichem Bedenken, als Eigenthum zu schenken, Zu- lime- dem Seli-

Segue

B. (zu Zulimen).

Zulime dem Lelio dem Lelio, Zulime, Zulime, deine

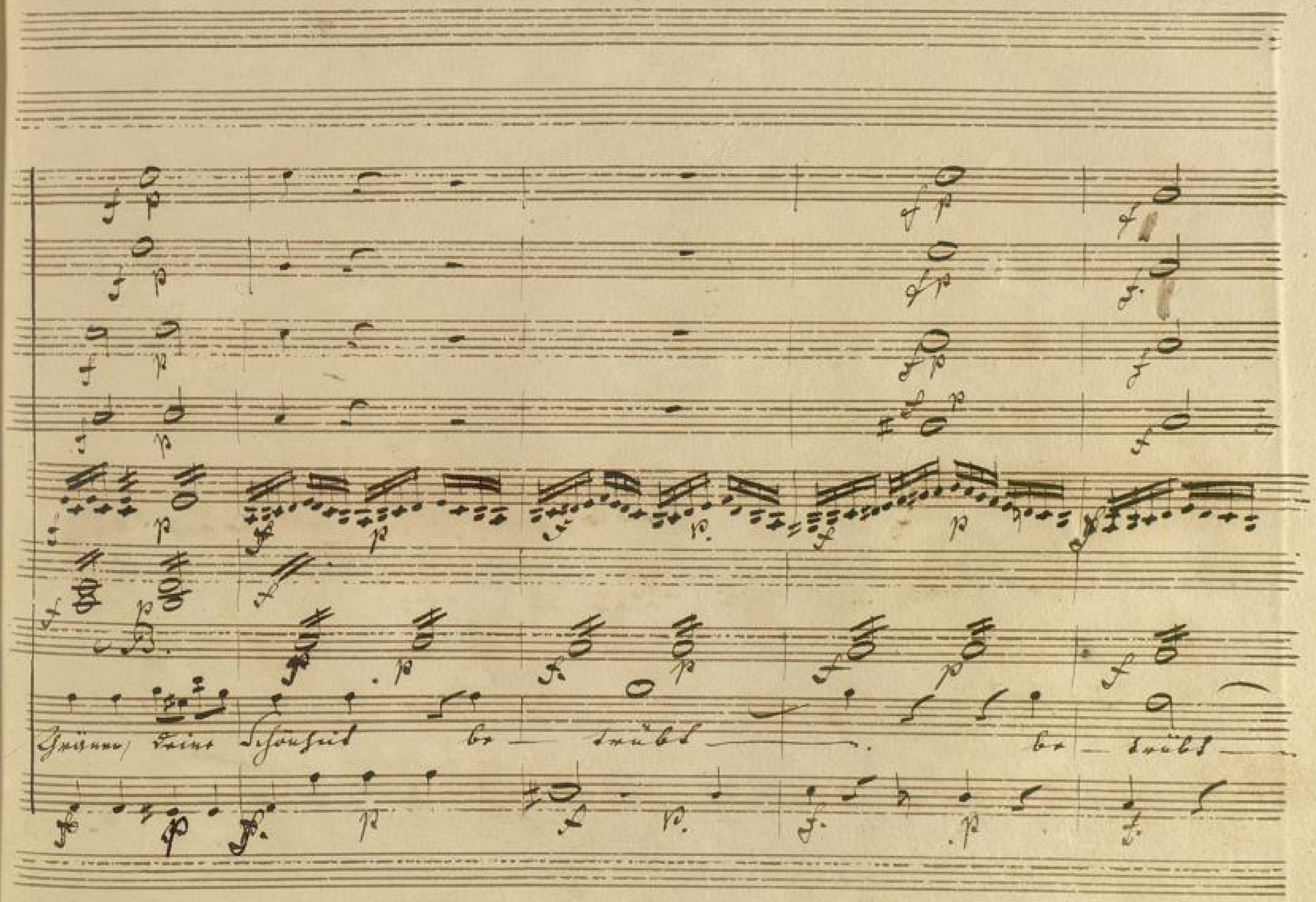
Thränen, deine Schönheit be — trübt — be — trübt —

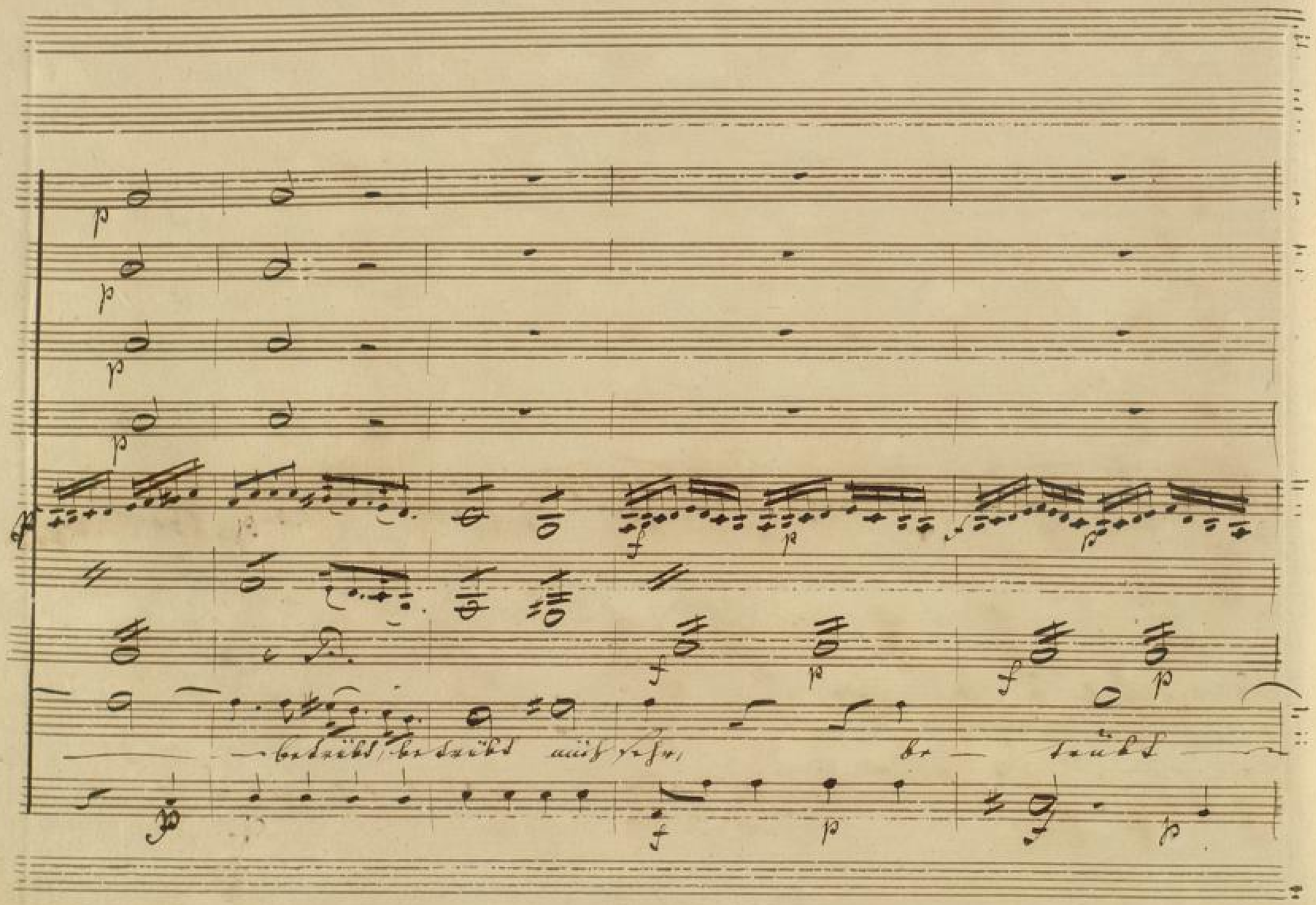
betrübt, betrübt auch sehr, be — trübt

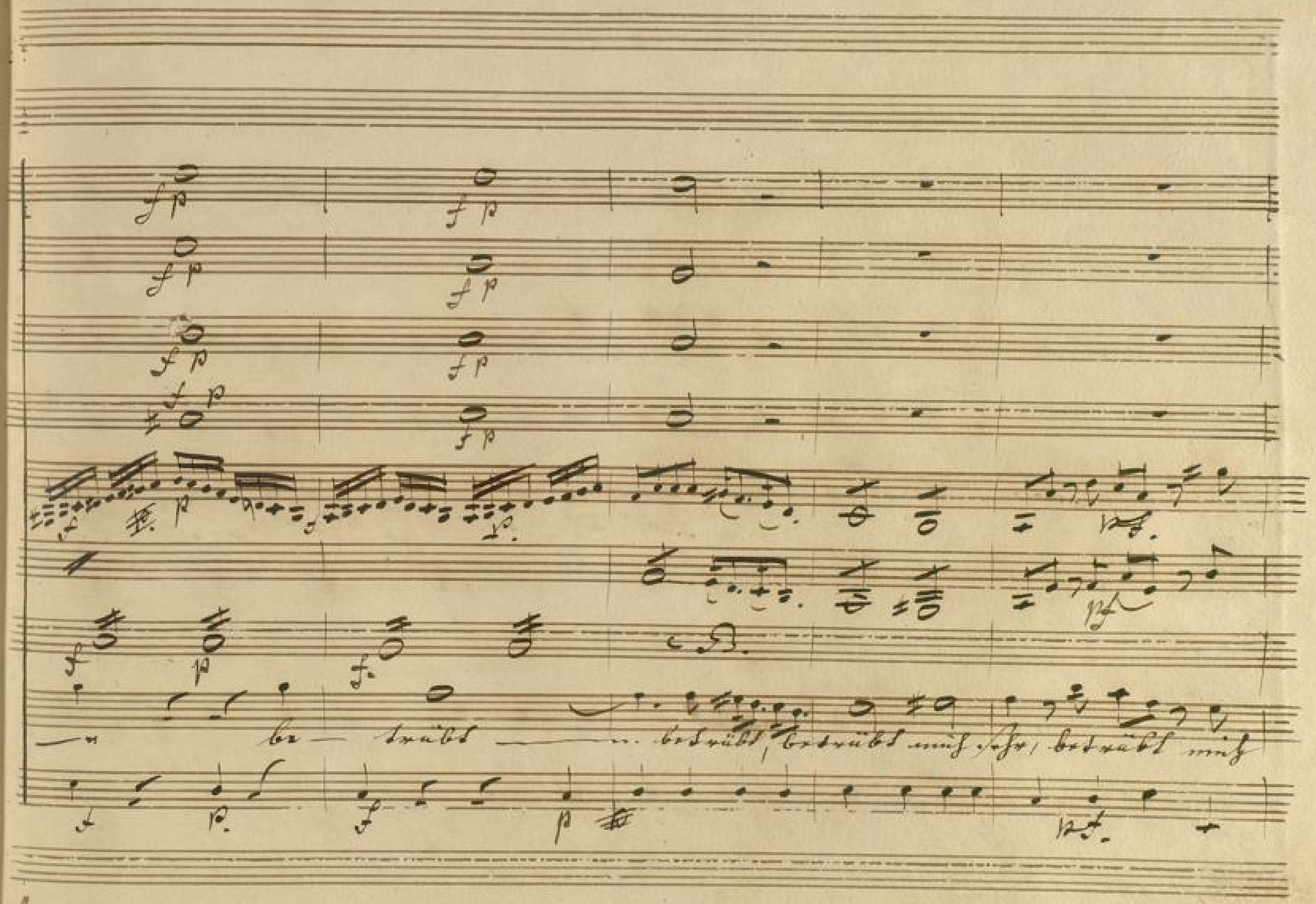
be — trübt — betrübt, betrübt mich sehr, betrübt mich

Allegro vivo.

BLB BADISCHE LANDESBIBLIOTHEK
Baden-Württemberg

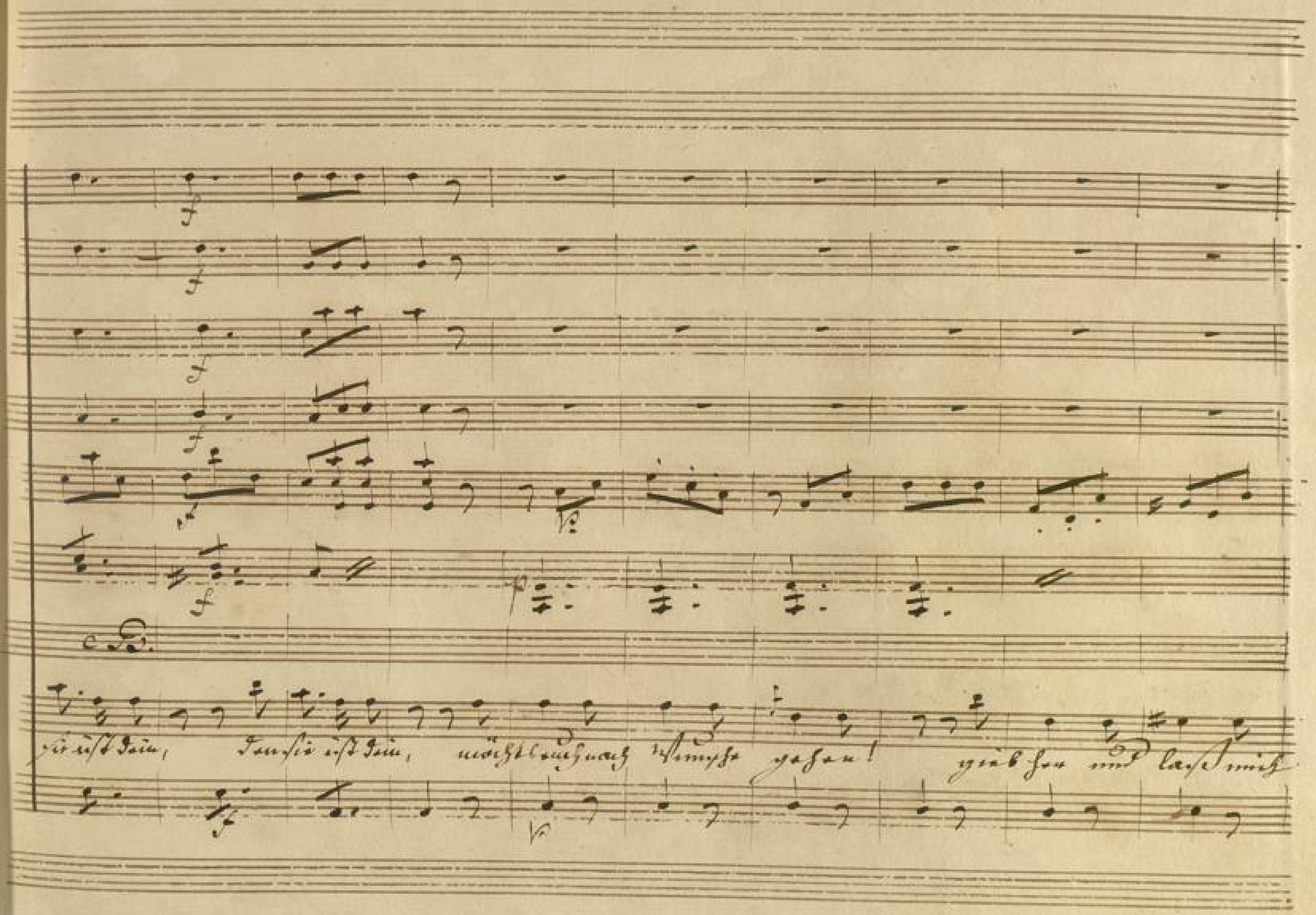
sie ist dein, den sie ist dein, möcht euch nach Wunsche gehen! gieb her und laß mich

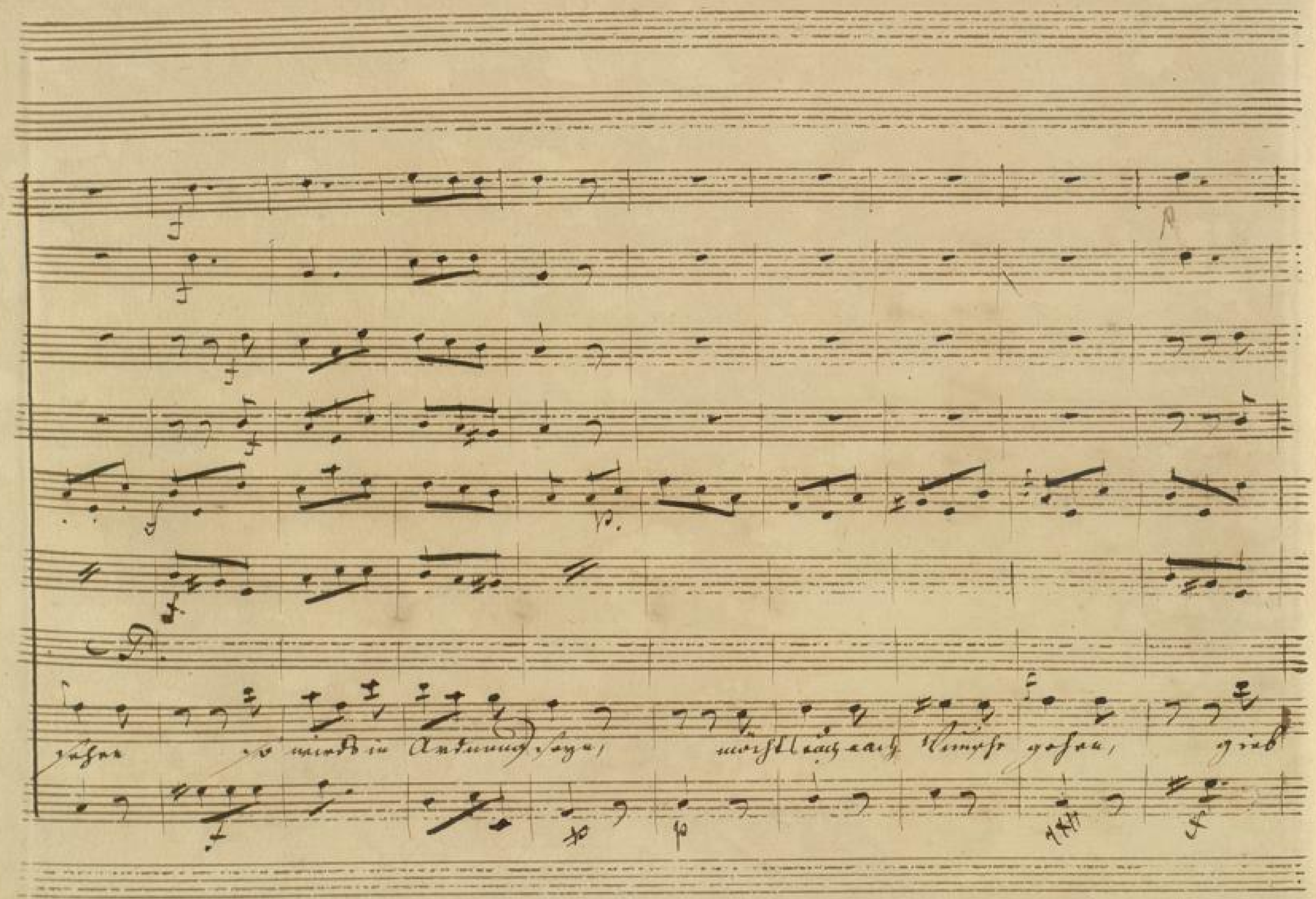
sehen so wird in Ordnung seyn, möchte auch nach Wunsche gehen, gieb

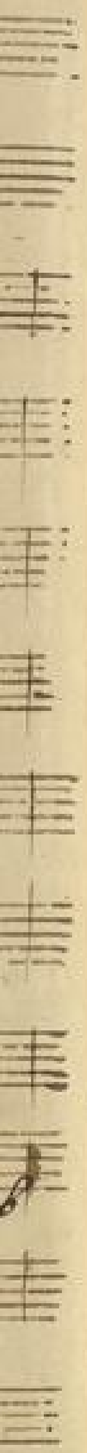

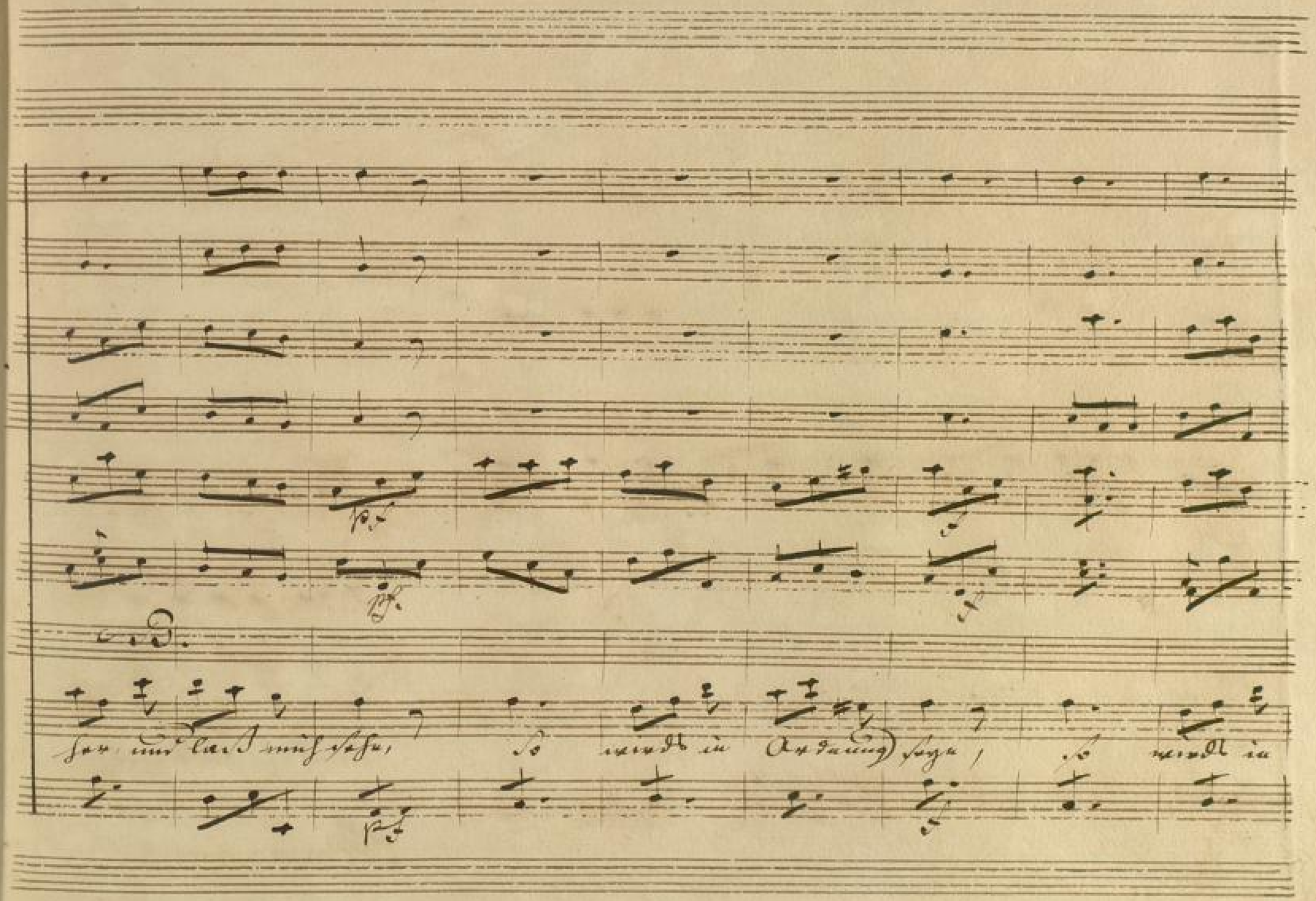
pf
pf
pf
pf
her und laß mich sehn, so wirds in Ordnung seyn, so wirds in

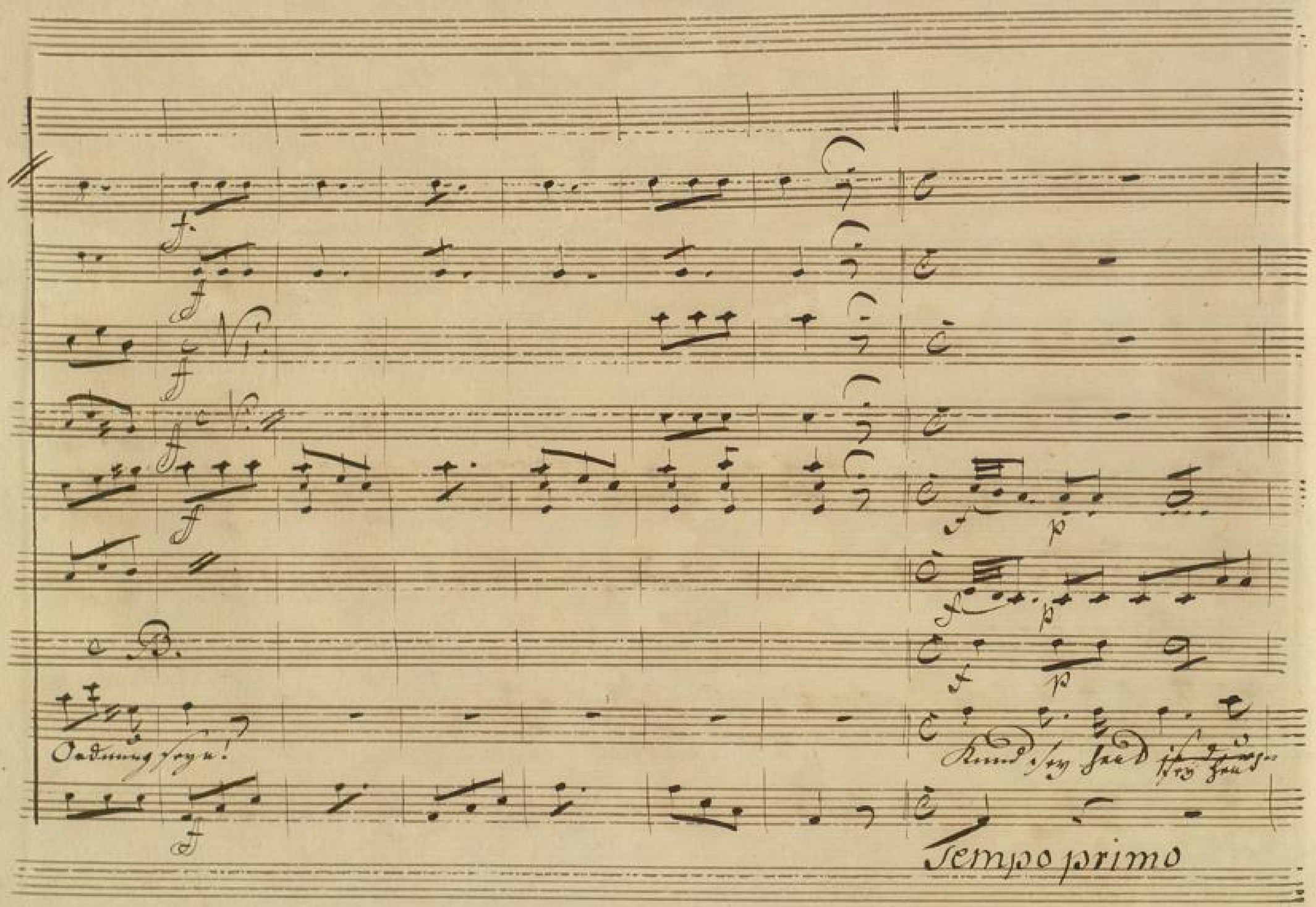
Ordnung seyn!
Tempo primo

nachdem ich eine Fahrt gethan

BLB BADISCHE LANDESBIBLIOTHEK
Baden-Württemberg

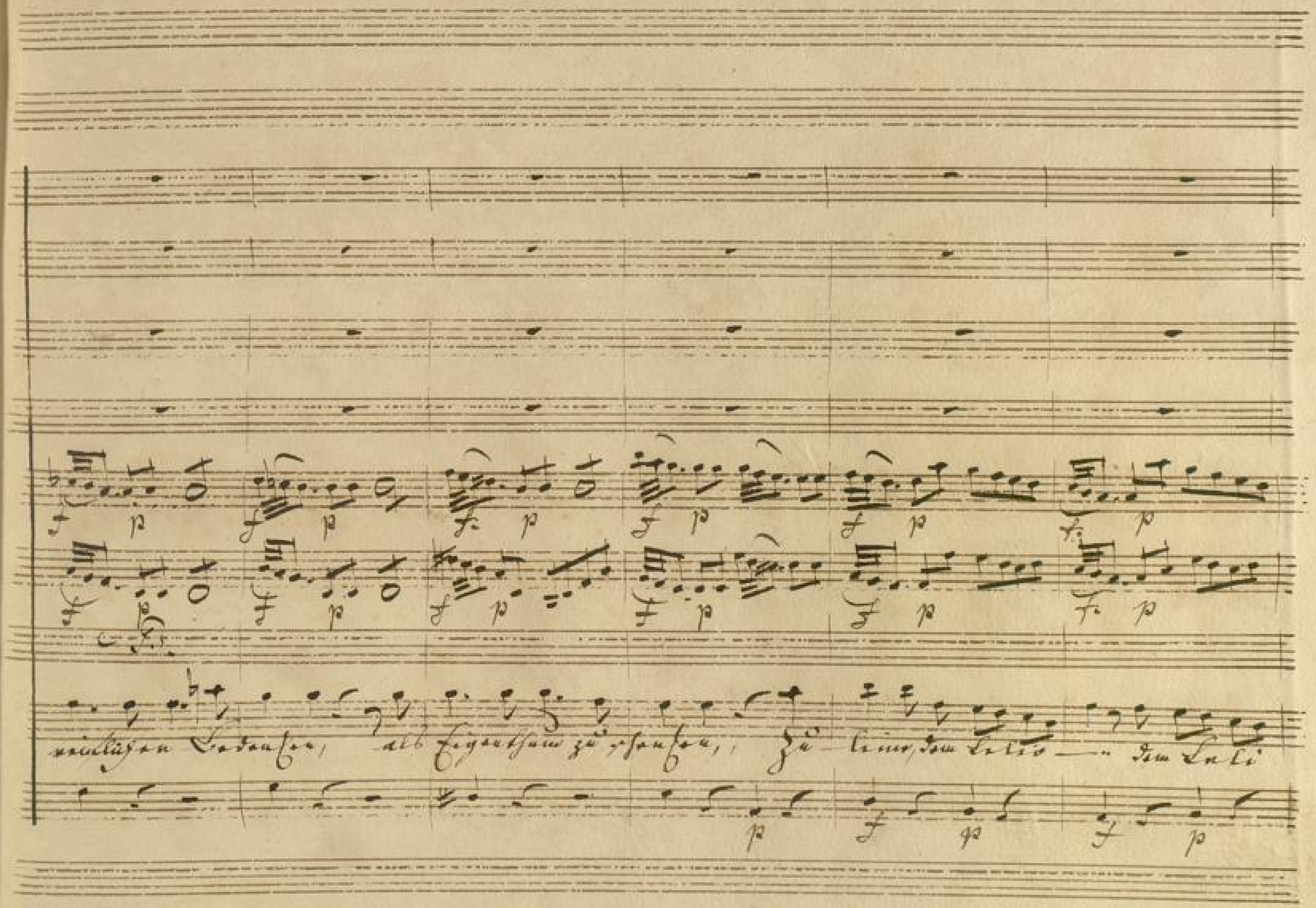
f p f p f p f p f p f p
f p f p f p f p f p f p
f p f p f p f p f p f p
p f p f p

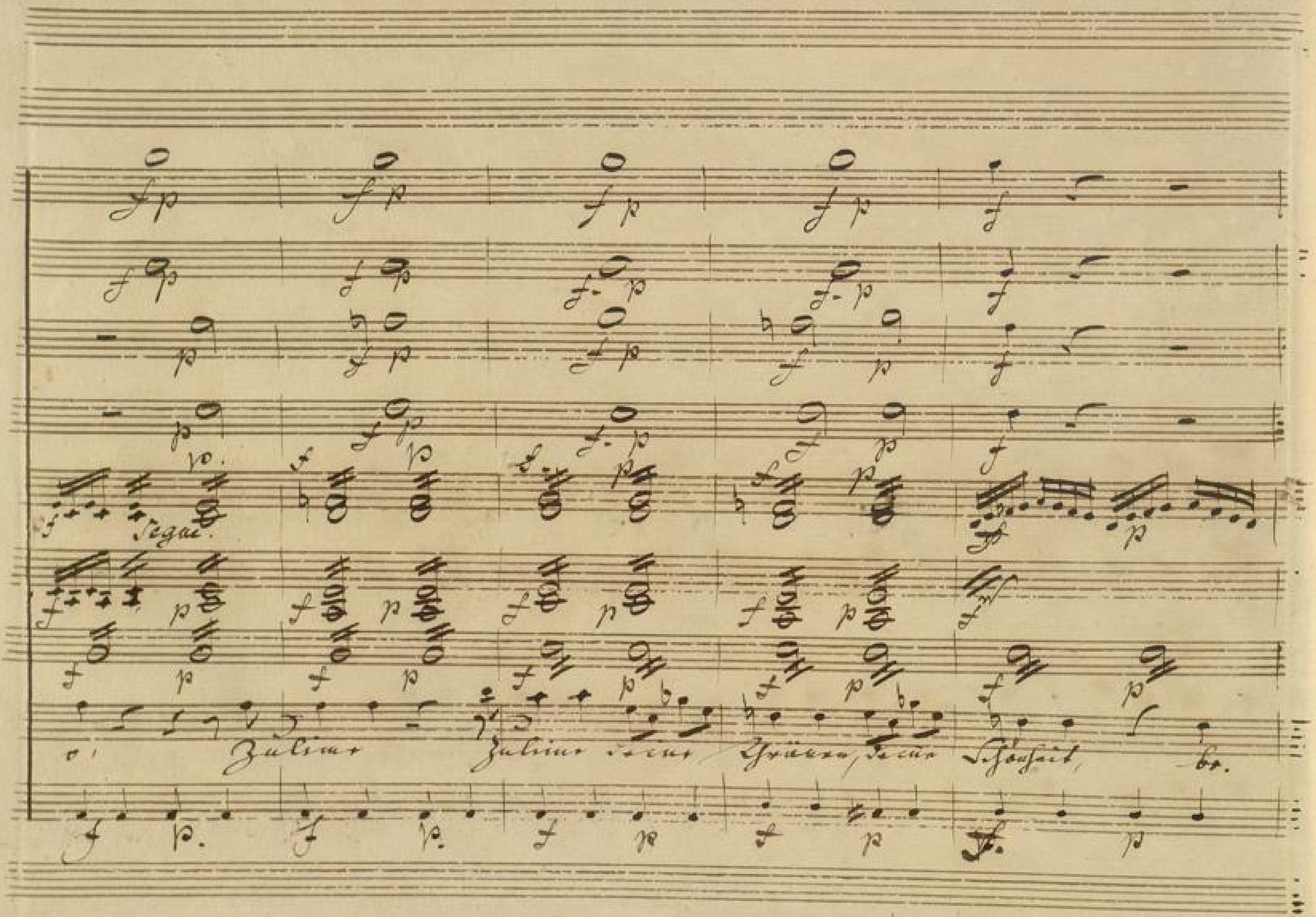
Segue.
o! Zulime Zulime seine Thränen, seine Schönheit, be.

BADISCHE LANDESBIBLIOTHEK
Baden-Württemberg

BLB BADISCHE LANDESBIBLIOTHEK
Baden-Württemberg

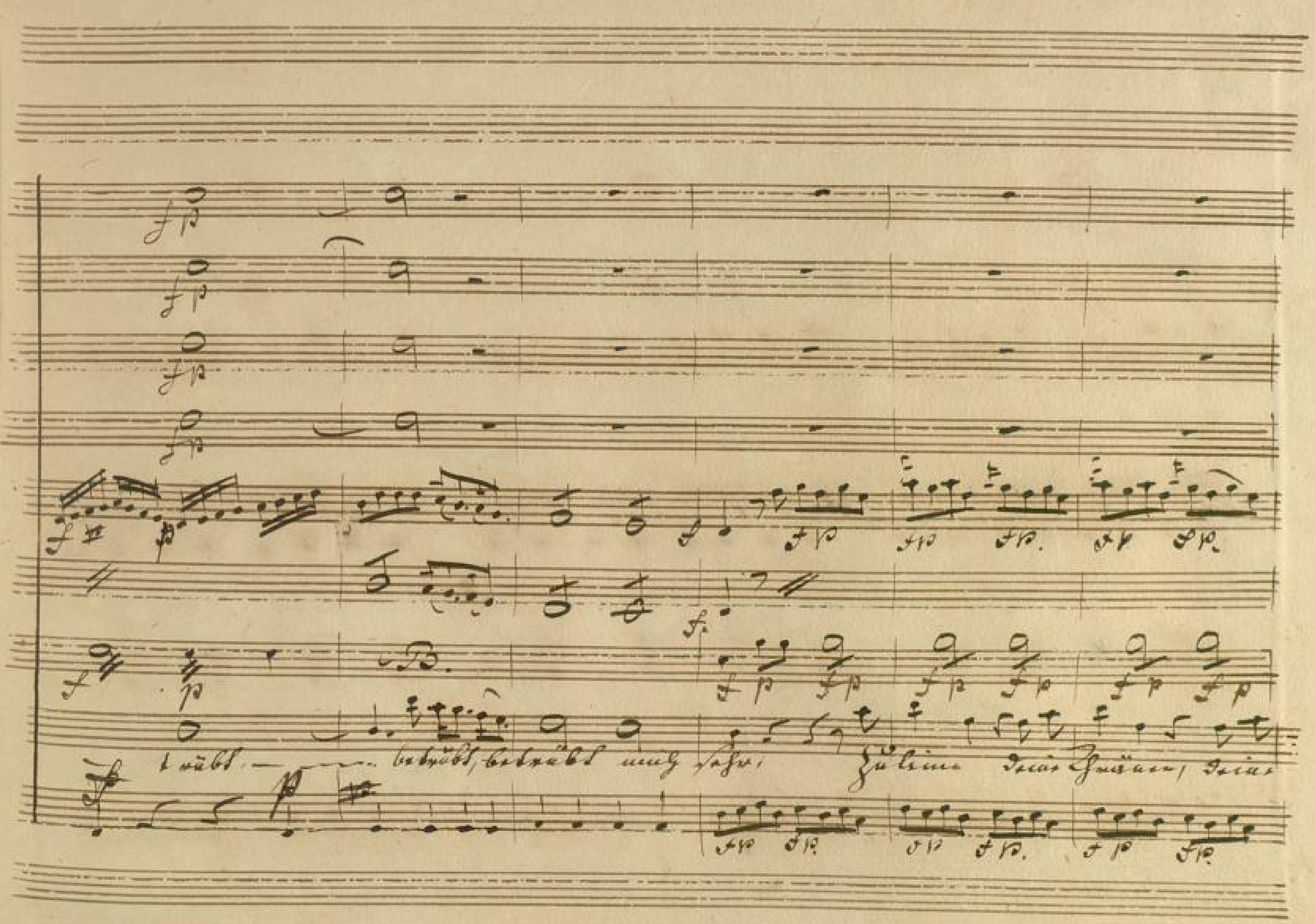

BLB BADISCHE LANDESBIBLIOTHEK
Baden-Württemberg

p cr.

p cr.

p cr.

p cr.

p cr.

p cr.

Schönheit be — trübt — — — — — — —

p cr.

BLB BADISCHE LANDESBIBLIOTHEK
Baden-Württemberg

betrübt betrübt mich sehr, betrübt traurig sehr, betrübt mich

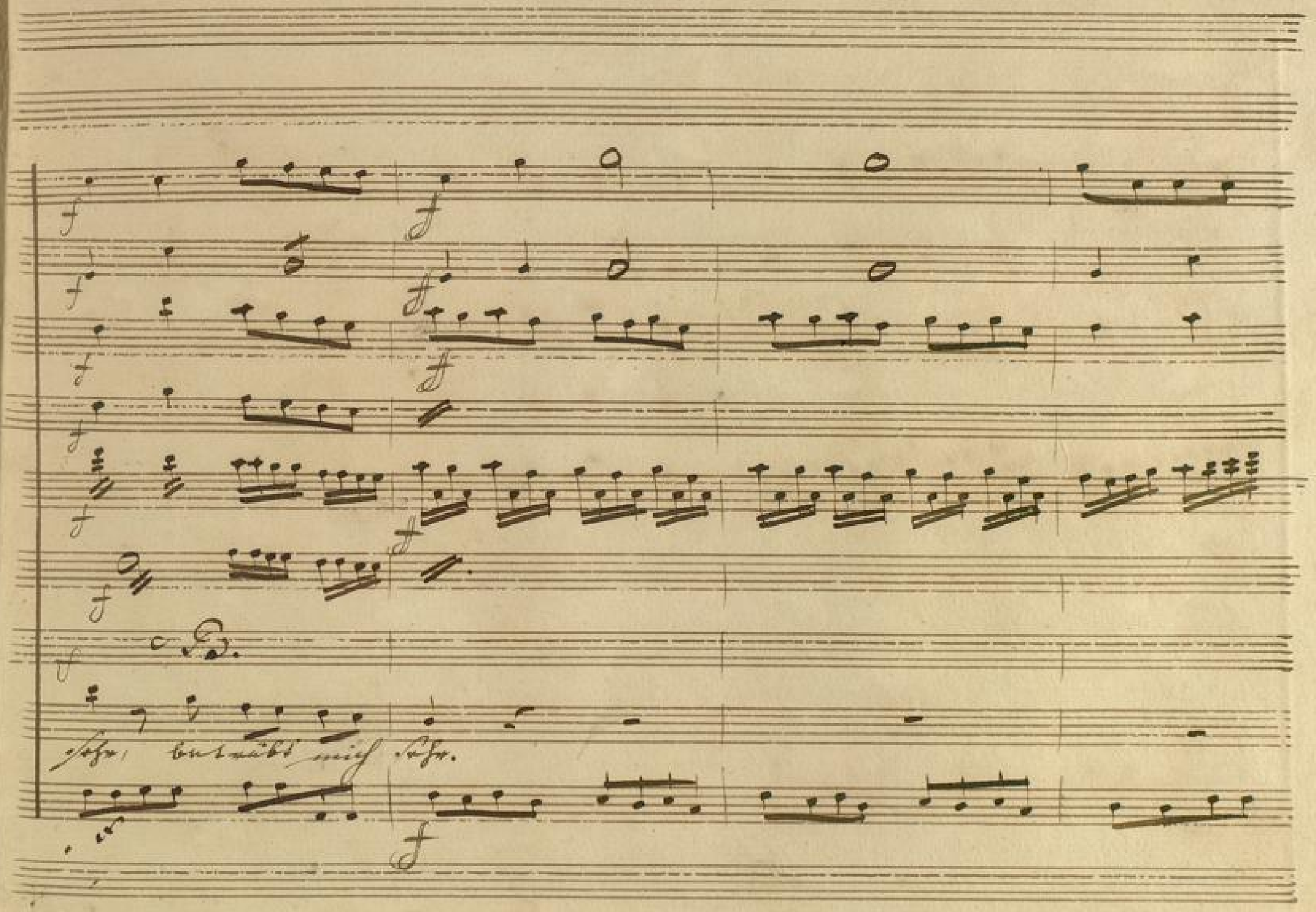
sehr, betrübt mich sehr.

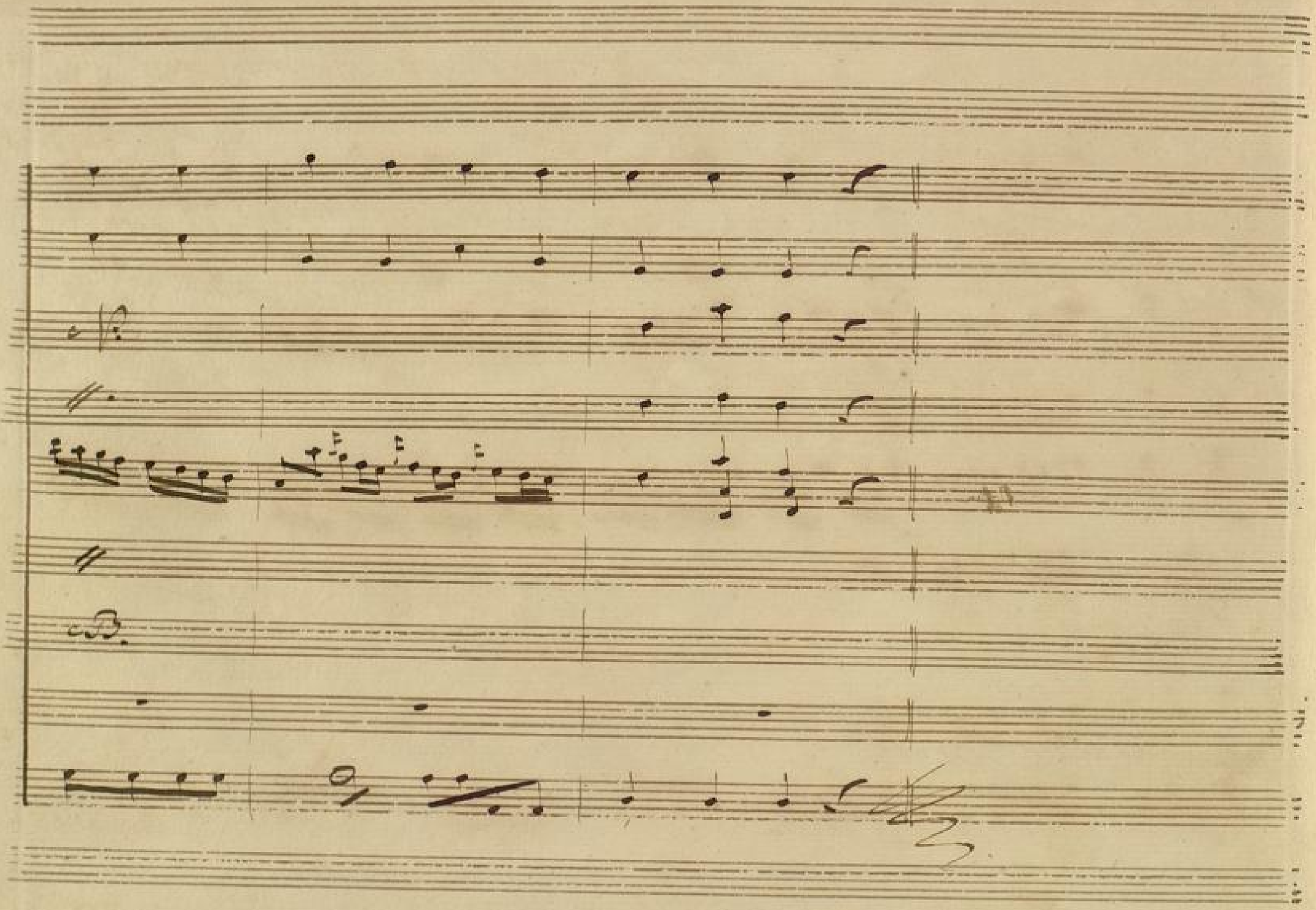

BLB BADISCHE LANDESBIBLIOTHEK
Baden-Württemberg