

Badische Landesbibliothek Karlsruhe

Digitale Sammlung der Badischen Landesbibliothek Karlsruhe

Il Barbiere di Siviglia - Don Mus.Ms. 1683a-h

Rossini, Gioachino

[S.l.], 1820 (1820c)

8. Finale. Marciale

[urn:nbn:de:bsz:31-111227](https://nbn-resolving.org/urn:nbn:de:bsz:31-111227)

no

nief mit fernen be-zest, ja afat die Grop-Bundf.
 afat die Grop, die fo nief mit fernen be-zest,
 zest, die nief be-zest, die nief be-zest, —: 12.

no

No: 8. Finale. Marciale. 29.

41. 59. 46. 39.

Andante.

Will an standen, kainen raifer fief!

maine Gharand! was soll sein, was soll dieses Linn be-

sen kant, schull be kaint was gaffuf. min be =

knat, be kon nat was gaffuf?

Graf. Sub G. faugujß — — — — — *F.?* kinnad

Allo. *Psall.* Willa still, stilla still, still kinn

Maat, kein Gefangnis, stilla still, kein Gefangnis, still kein

Maat, kein Gefangnis, jordan gest an sein Gefangnis mit man-

schick mich nun frei still, jordan gest an sein Gefangnis

jordan gest an sein Gefangnis mit manschick mich nun frei

still, man schick mich nun frei.

und nicht mehr, — — — Auf und nieder,

Kann man brüßelt und wuße stalt mit manne, stalt mit

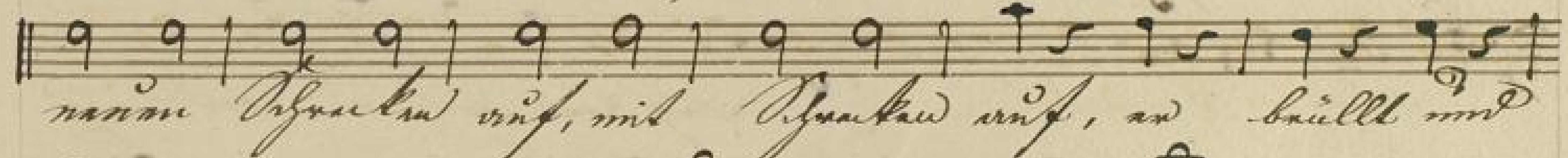

manne Pfuucke wuße, mit Pfuucke wuße, an brüßelt und

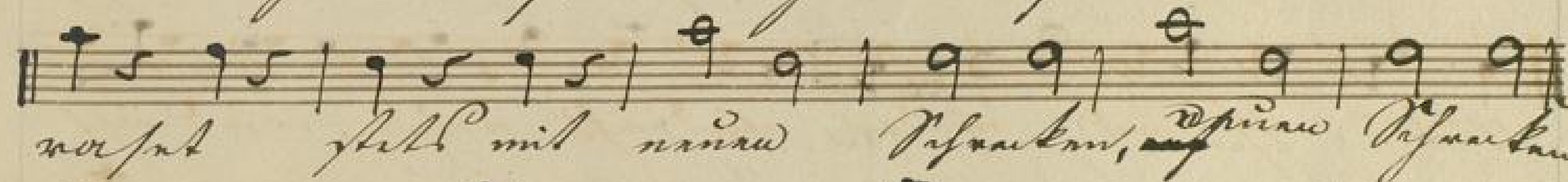

wuße stalt mit manne Pfuucke, ~~wuße~~ Pfuucke

wuße, mit Pfuucke wuße,

Ende des ersten Teils

