Badische Landesbibliothek Karlsruhe

Digitale Sammlung der Badischen Landesbibliothek Karlsruhe

Die Juden-Schul - Don Mus.Ms. 1878

Rathgeber, Valentin

[S.l.], 1760 (1760c)

urn:nbn:de:bsz:31-115123

Visual Library

Mus. Ms.
~~1132~~
1878

Tafel-Stück

Synagoga Judaica

1878

BLB BADISCHE LANDESBIBLIOTHEK
Baden-Württemberg

Christof Th. Walliser

Synagoga Judaica a canto e alt:
2 tenor: et basso — partes 6.

BLB BADISCHE LANDESBIBLIOTHEK
Baden-Württemberg

Manasses Canto

Mr 1878

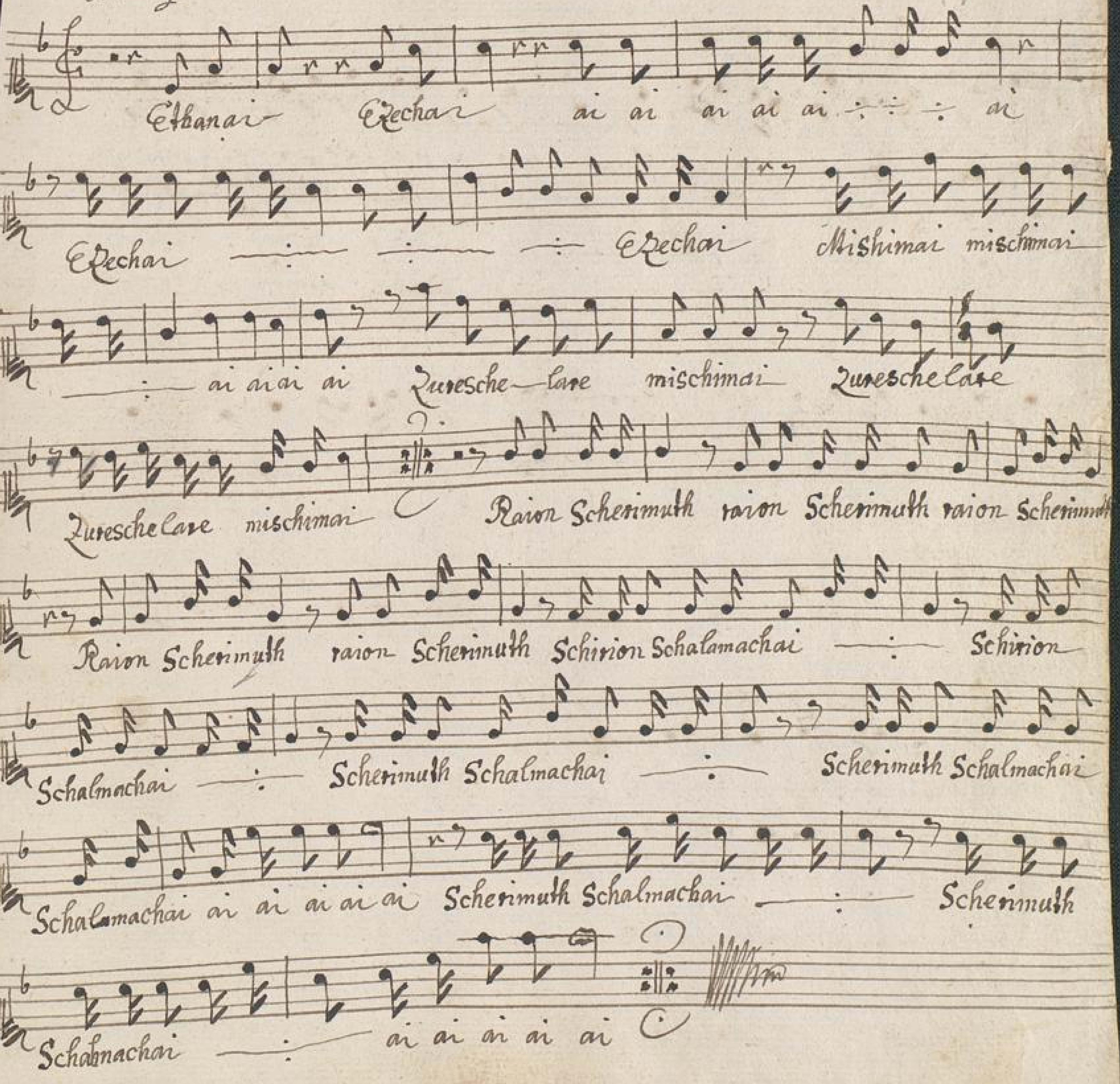

BLB BADISCHE LANDESBIBLIOTHEK
Baden-Württemberg

Aria

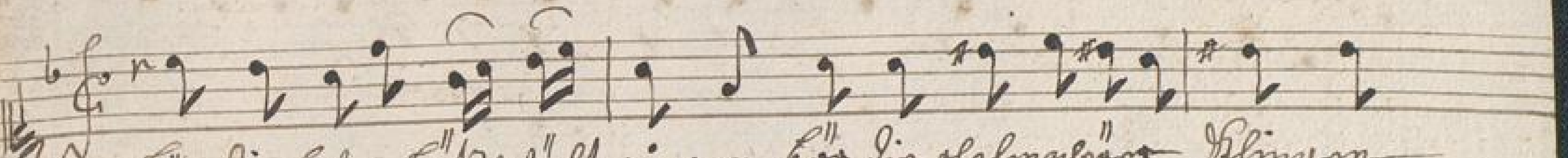

1. Hör die lustre Böss Künst singen Hör die Schalmeyen Klingen
2. Gott vor Zeiten hätt befohlen daß man im auf Halb und Stählen
3. Keine Harpfen Keine Flauten Keine Geigen Keine Lauthen
4. Gößling sie Kön Zimbeln paussen Gößling sie im Sturm und Trausen

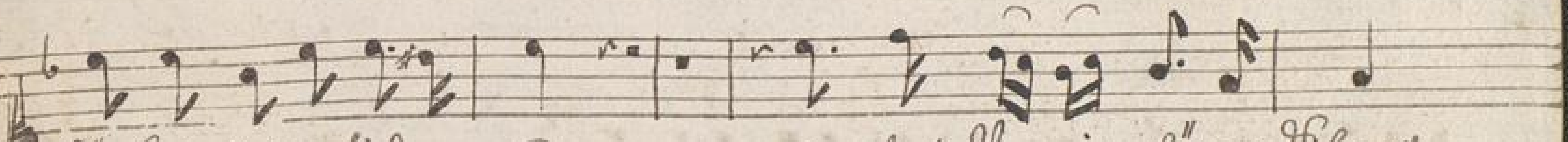

1. Hör das lustre Juden gsang — O Kaß war ein schöner Klang
2. Wollet Lobgsang singen solt — Nach der christen geld und gold
3. Kein Kohl Lautend consonantz — Nichts als Lauter Disonantz
4. Schreyen als Keill ai ai ai — Lauter Zaur und Mörder gschanz

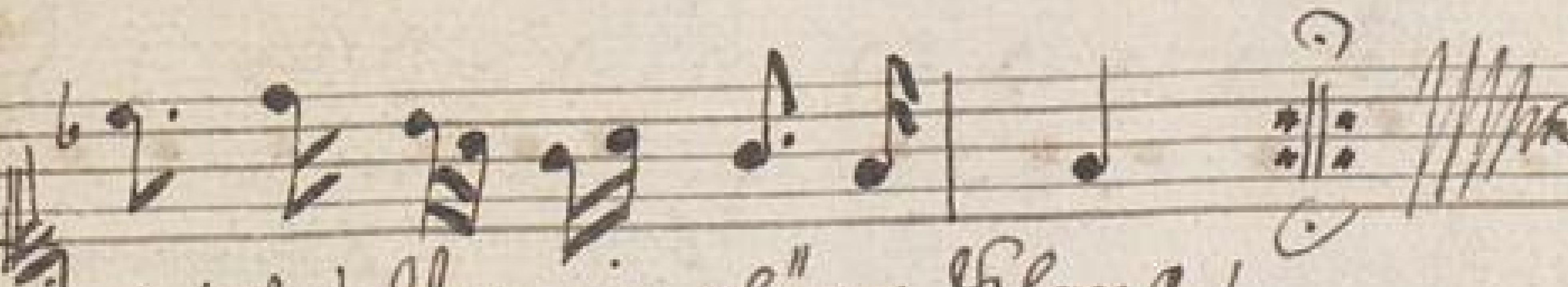

1. O Kaß war ein schöner Klang!
2. Nach der christen geld und gold!
3. Nichts als Lauter Disonantz!
4. Lauter Zaur und Mörder gschanz!

Ruben. Alto: Ms 1878 1

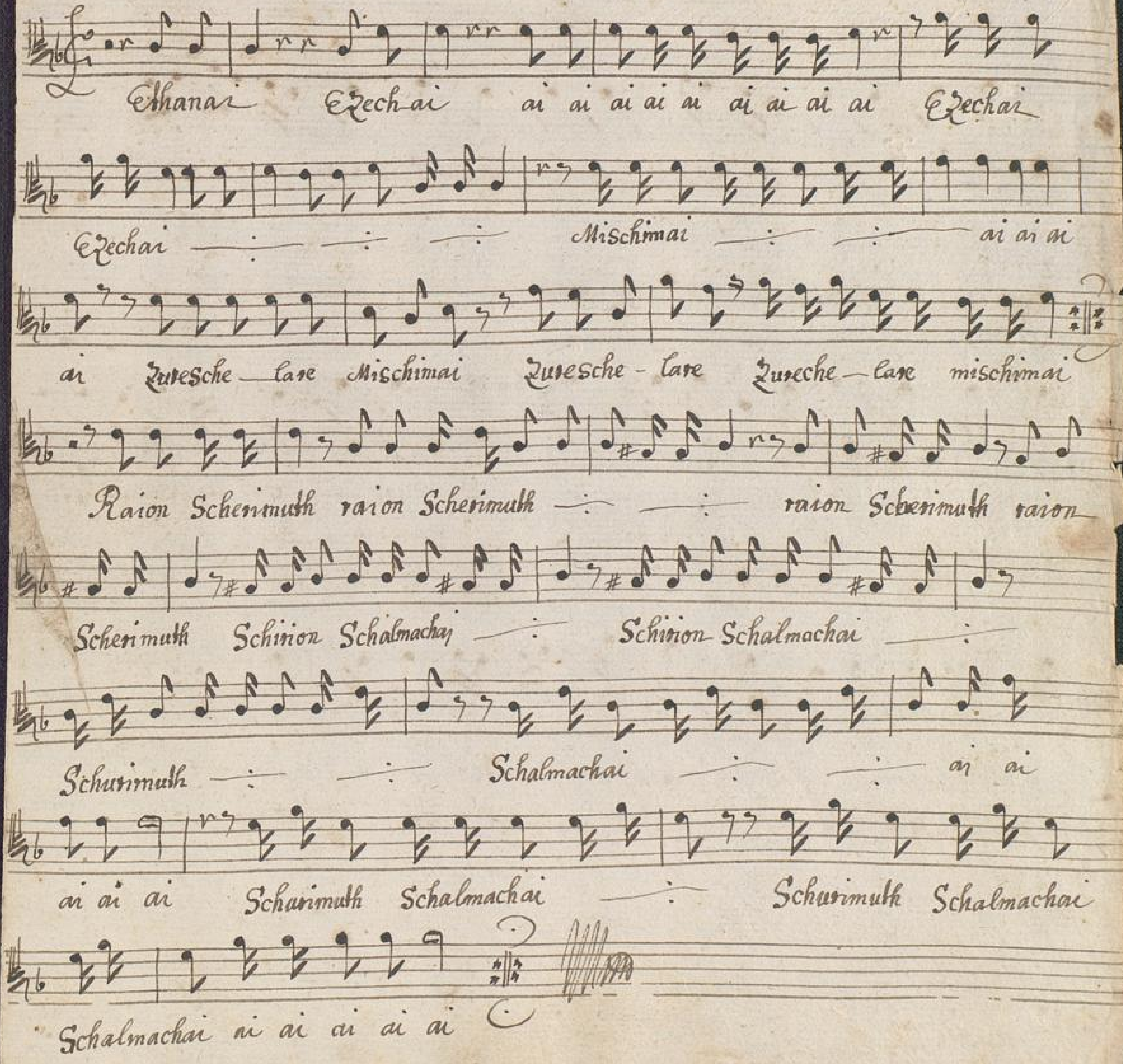

Aria

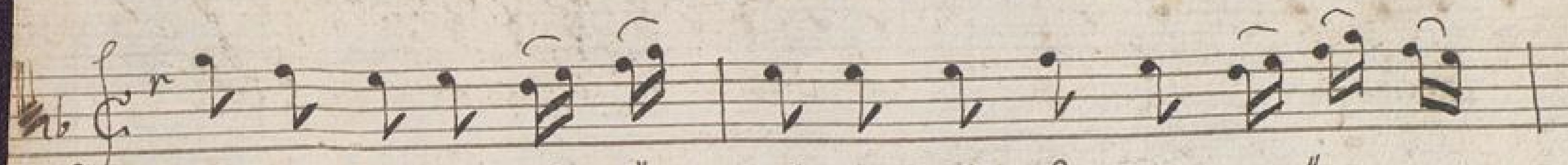

1. Hör die lose Bößwicht singen Hör die Schalmeyä – re
2. Gott Wor Zeiten hätt befohlen — das Man im auß halß Undt
3. Keine harpfen keine flauten keine geigen keine
4. Gößling Sie Wie Schweinen saußen Gößling Wie ein Sturm Windt

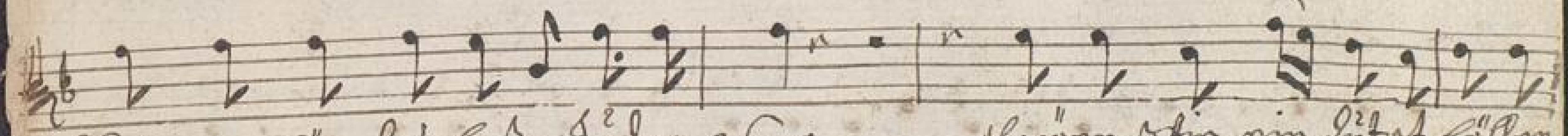

1. Klingen hör das lose Juden gsang Schreyen Wie ein Dutzet Kälber
2. Kählen Wollet Lobgsang singen solt Jetzundt Wür Nach einsthimb högen
3. Lauten Kein Wohl lautent consonantz in den Si – nagogen finden
4. Braußen Schreyen allWeill ai ai ai Brüllen Wie die Wölff Undt Katzen

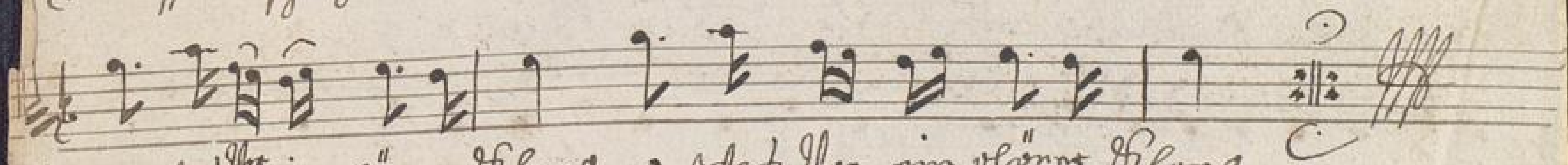

1. O Was Wor ein schöner Klang o Was Wor ein schöner Klang.
2. Nach der Christen gold Und gold Nach der christen gold Und gold.
3. Nichtß alß Lauter Disonantz Nichtß alß Lauter Disonantz
4. Lauter plarr Undt Mördter gschray Lauter plarr Undt Mördter gschray.

Raabi Tenore

Mus 1878

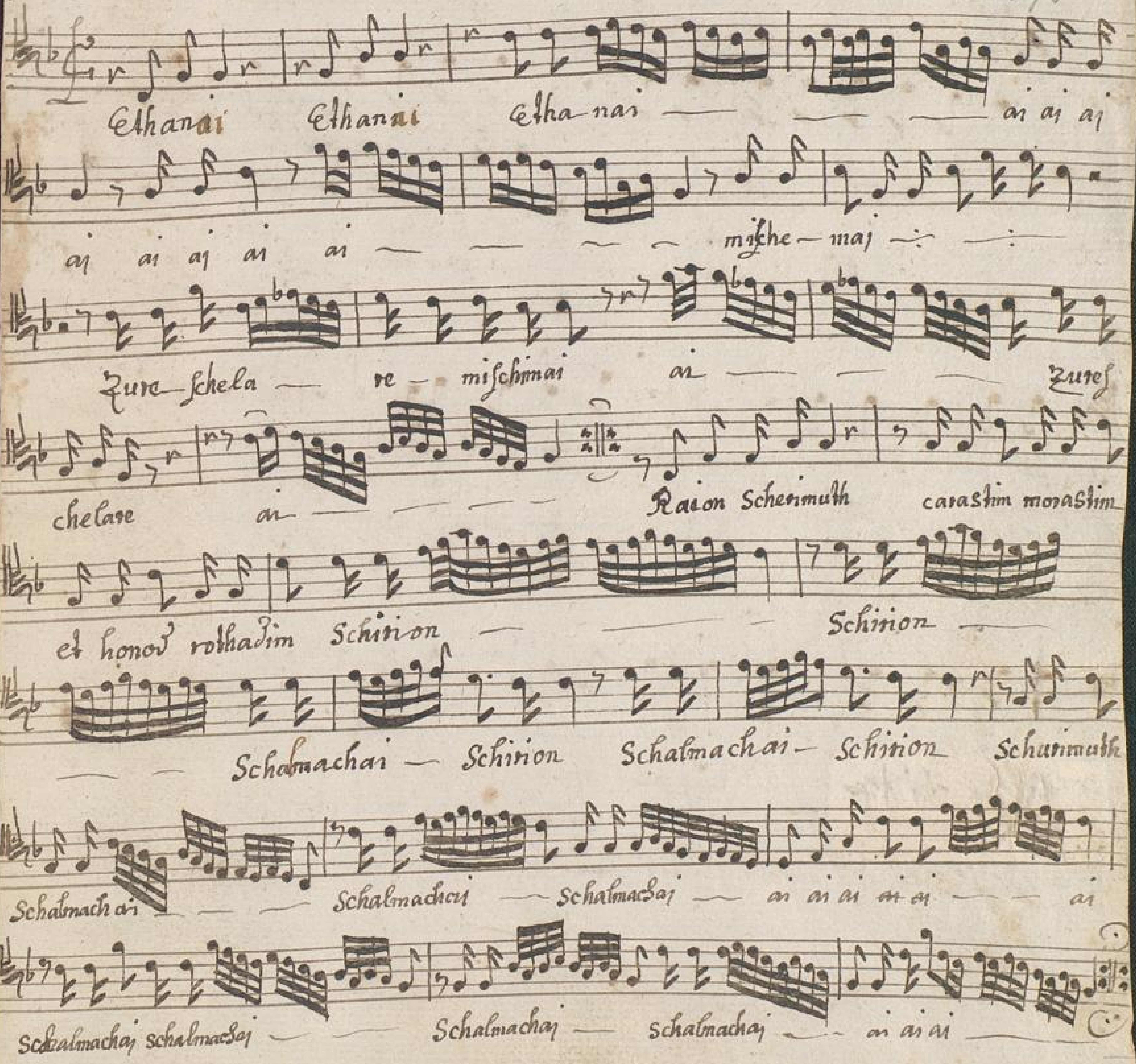

BLB BADISCHE LANDESBIBLIOTHEK
Baden-Württemberg

Aria

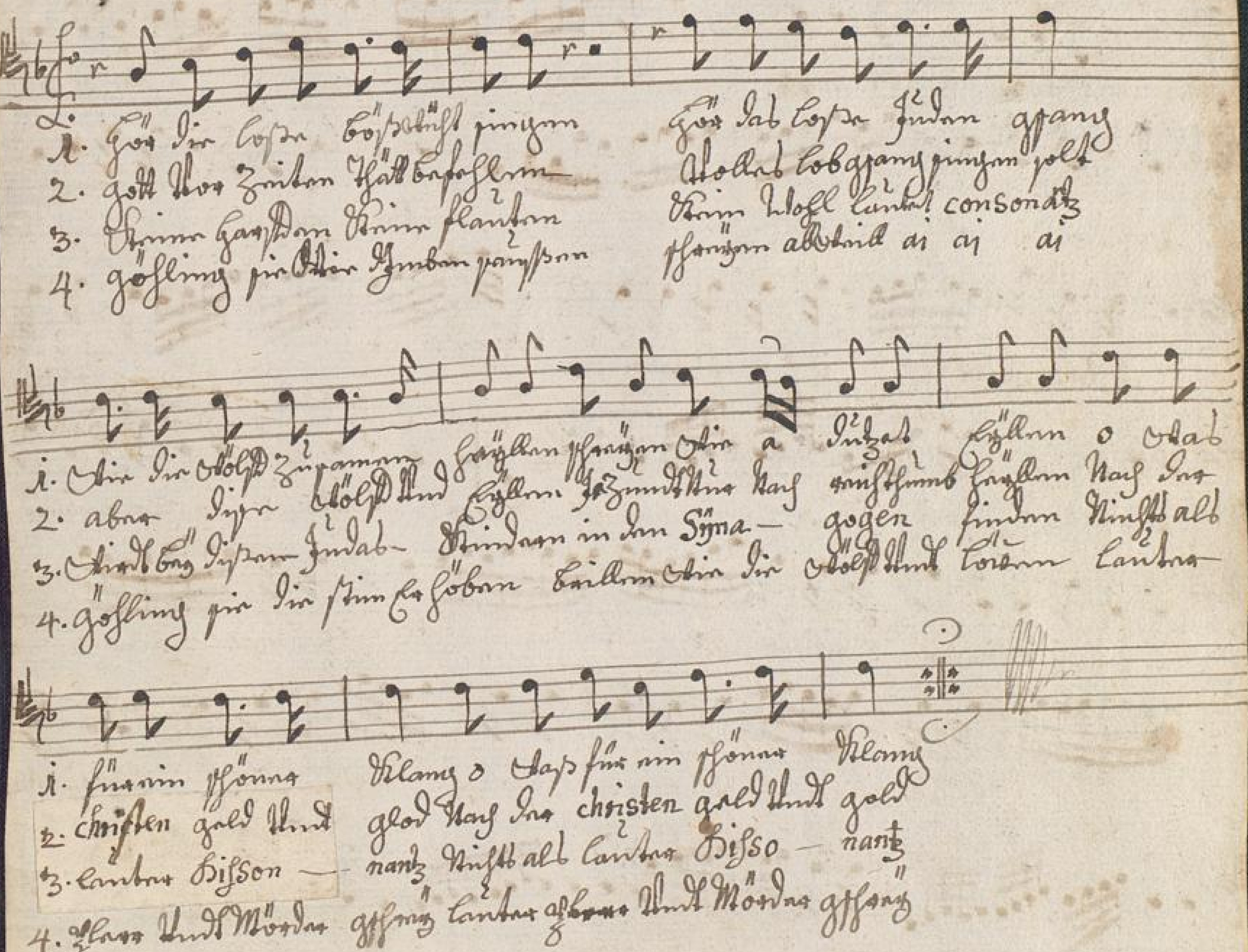

1. Hör die lose Böswicht singen Hör das lose Juden gsang
2. Gott vor Zeiten hätt befohlen
4. ai ai ai
2. christen geld und glod was der christen geld und gold

Natan Tenore 2.

Mr 1878 1

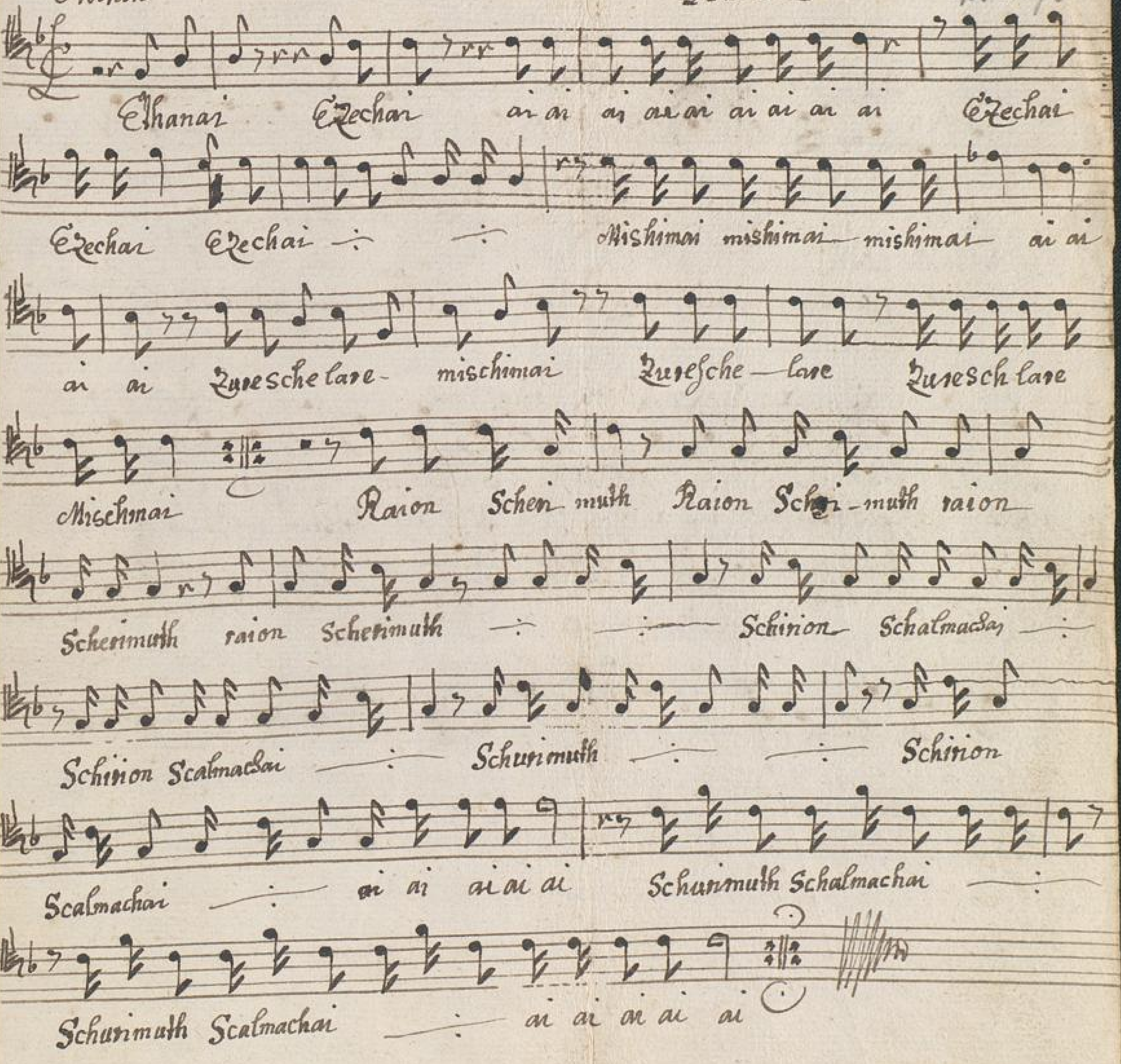

BLB BADISCHE LANDESBIBLIOTHEK
Baden-Württemberg

Aria

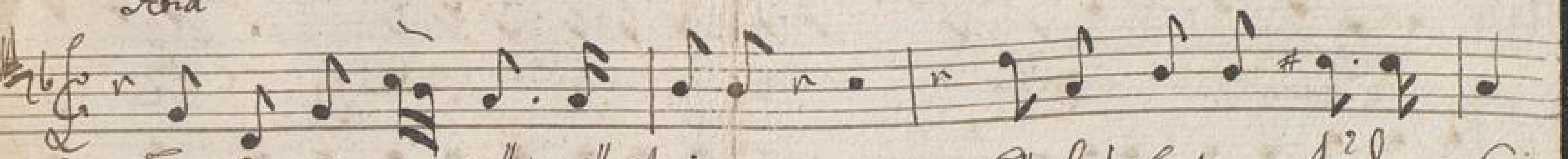

1. Hör die lose böß Künst singen Hör das lose Juden gsang
2. Gott der Zeiten hätt befohlen Wollt lobgsang singen solt
3. Keine harpfen keine flauten Kein wohllautend consonantz
4. Höhling hört ihr Juden haußen schreien allweil ai ai ai

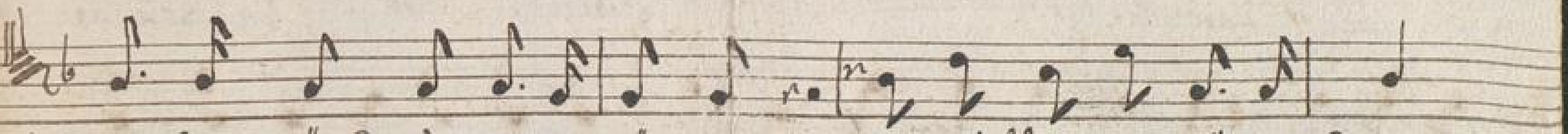

1. Wie die Wölff zusamen häulen o was war ein schöner Klang
2. aber diese Wölff und äulen Nach der christen geldt und goldt
3. Singt bey diesen Judas Kinder Nichts als lauter Disonantz
4. Höhling sie ~~die~~ die Künst hören Lauter Zorn undt Mörder gschray

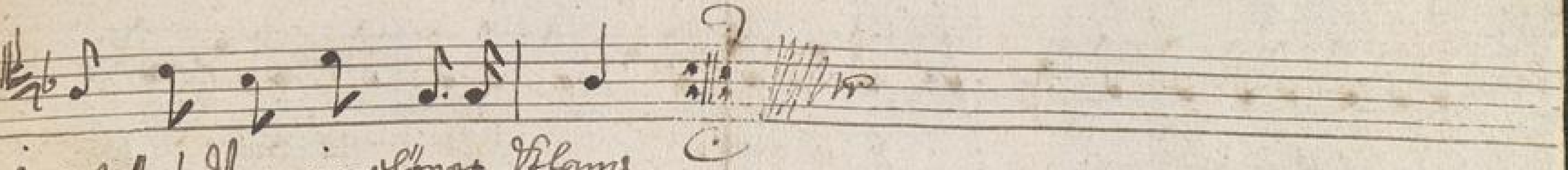

1. o was war ein schöner Klang
2. Nach der christen geldt und gold
3. Nichts als Lauter Disonantz
4. Lauter Zorn undt Mörder gschräy.

Abraham

Basso

Nr 1878

1

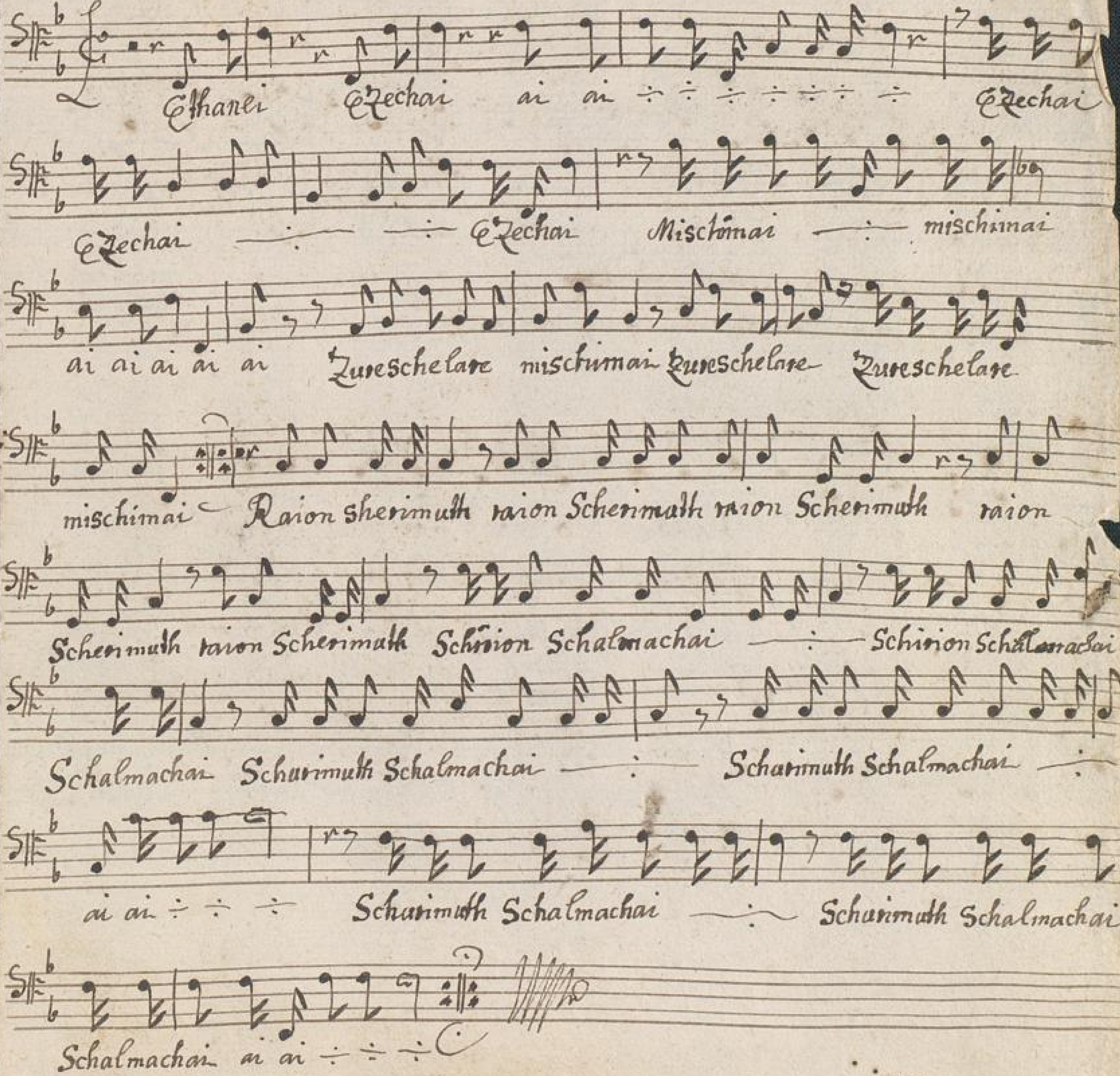

BLB BADISCHE LANDESBIBLIOTHEK

Baden-Württemberg

Aria

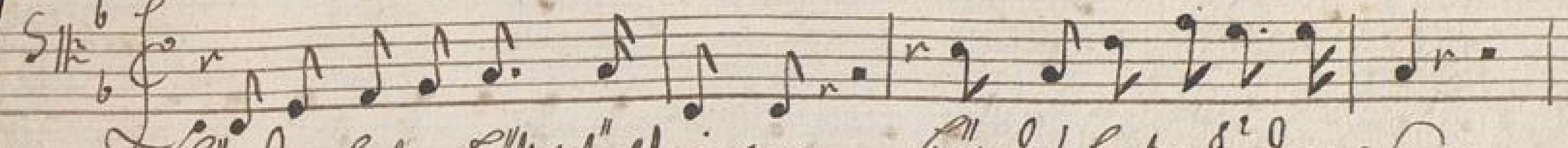

1. Hör die losse Löss wünst singen Hör das losse Jüden gsang
2. Gott wer Zeiten hat befohlen Woleb lobgsang singen solt
3. Keine Harpfen keine ~~[illegible]~~ Flauten Kein Wohl lautent Consonantz
4. Höflinge sie ~~[illegible]~~ paussen Schreyen all wüll ai ai ai

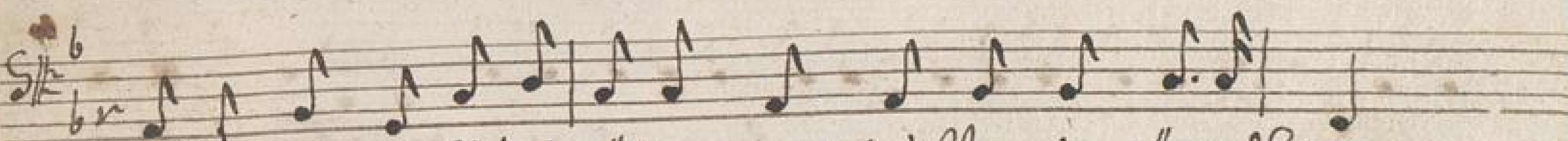

1. Schreyen wir ein Dutzet Hühlen o was war ein schöner Klang
2. Jetzund wür nach unserm heillen Nach der christen geld und gold
3. in den Syna-gogen finden Nichts als lauter Disonantz
4. Brüllen wir die wölf und bären lauter zhaer und Mörder gschrey

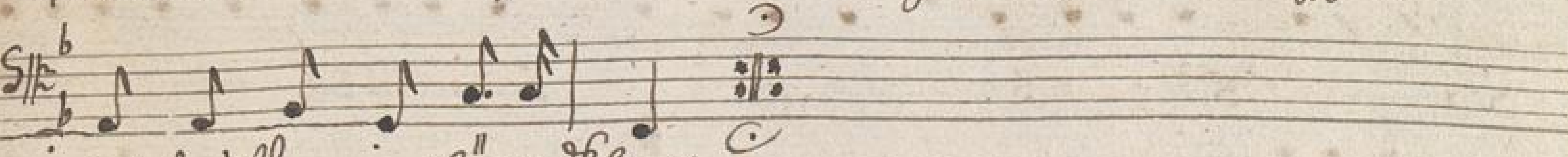

1. o was war ein schöner Klang
2. Nach der christen geld und gold
3. Nichts als lauter Disonantz
4. Lauter zhaer und Mörder gschrey /.

Synagoga Judaica Organo

Mr 1878

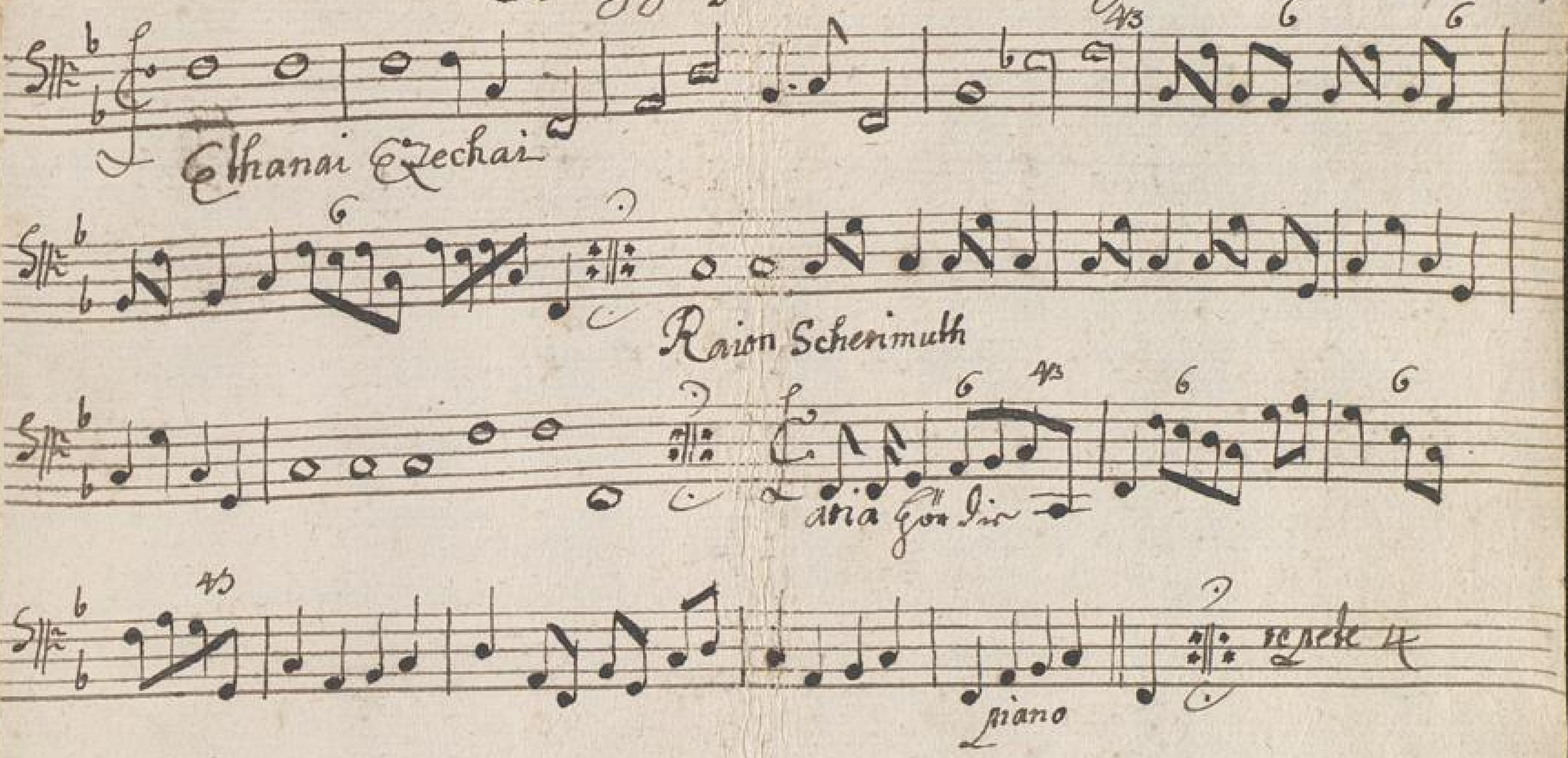

Ethanay ut supra

BLB BADISCHE LANDESBIBLIOTHEK
Baden-Württemberg

BADISCHE
LANDESBIBLIOTHEK
Baden-Württemberg

BADISCHE LANDESBIBLIOTHEK
Baden-Württemberg

2 4

BLB BADISCHE LANDESBIBLIOTHEK
Baden-Württemberg