Badische Landesbibliothek Karlsruhe

Digitale Sammlung der Badischen Landesbibliothek Karlsruhe

Masses - Don Mus.Ms. 2000

Vaňhal, Jan Křtitel

[S.l.], 1790 (1790c)

urn:nbn:de:bsz:31-117084

Visual Library

Mus. Ms.
2010

Wankal

Messe D

BLB BADISCHE LANDESBIBLIOTHEK
Baden-Württemberg

BLB BADISCHE LANDESBIBLIOTHEK
Baden-Württemberg

Allegro moderato

Canto

Sig^re Wankall.

Kyri e e lei sone lei son Kyrie e lei – son Kyrie e=

lei sone lei son Kyrie e lei – son Kyrie e lei son Kyrie e=

lei son e lei son Kyrie e lei son Kyrie e lei – son Kyrie e=

lei son Kyrie e lei son e lei – – sone lei son e – lei – son e lei –

son e lei – son Kyri e e lei son – Kyrie e lei – son

Kyrie e lei son Kyrie e lei son – Kyrie e=

lei son Kyrie e lei son Kyrie e lei son Kyrie e lei – son e lei –

sone lei son e – lei – son e lei – son e lei – son

Kyri e e lei sone lei son Kyrie e lei – son

Volti Christe

Andante. Solo.

Christe Christe e lei son Christe e lei — — — son

Christe e lei — — — son e lei son e lei — — son e lei —

— son e lei — — — — — son e lei son Christe

Christe e lei son Christe e lei — — — son Christe e lei son

Christe e lei son Christe e lei son — e lei sone lei — — son

e lei — — son e lei — — — son e lei — — —

— — son e lei son e lei — son e lei — son e lei

— — — — — — — — son e lei son e lei —

— — — son e lei son e lei son.

Allegro molto.

Fuga

Kyrie — e lei — — — — —

— son e lei — son e lei — son e lei son e lei son e lei —

— son e lei — — son Kyrie — — — — —

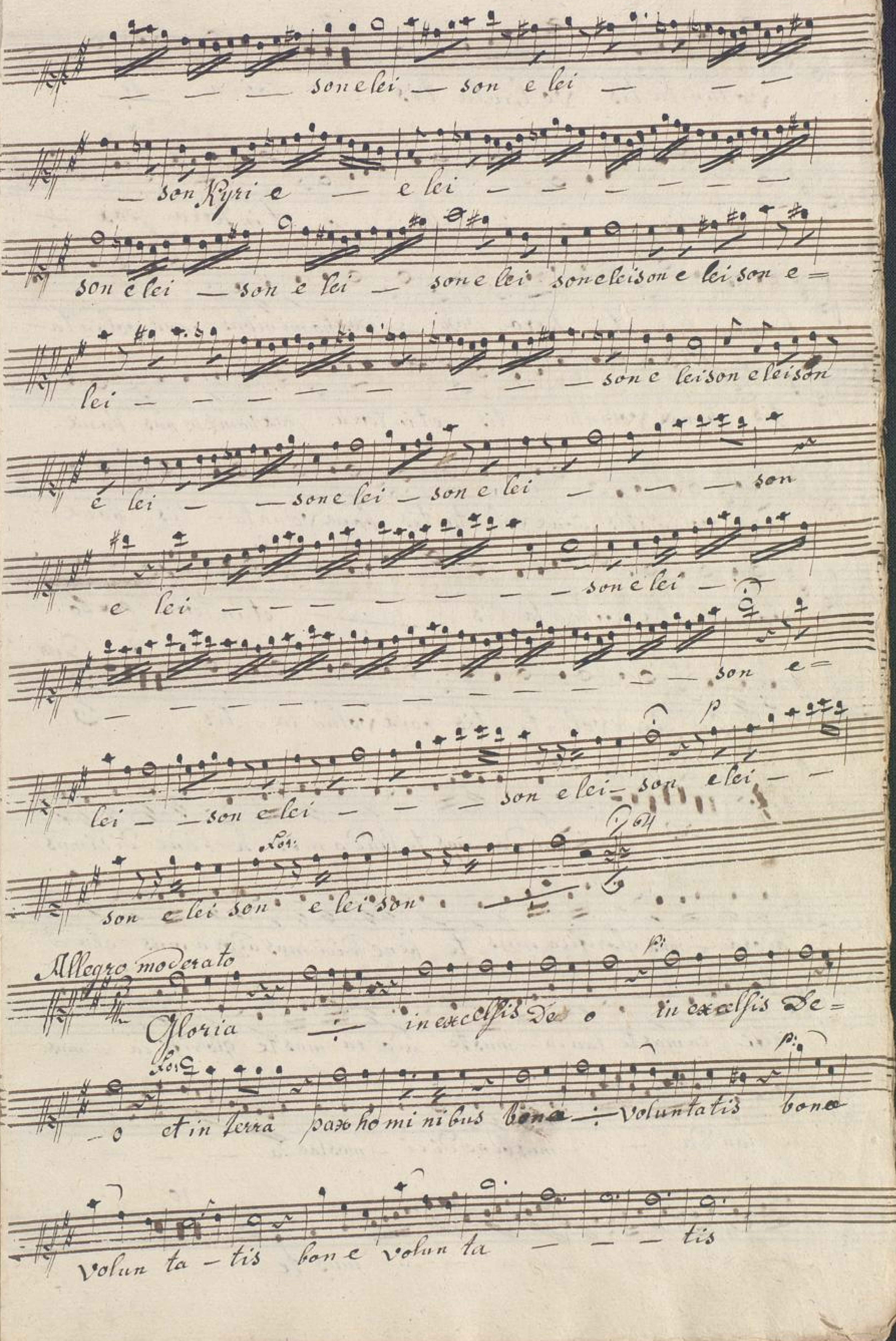

BLB BADISCHE LANDESBIBLIOTHEK
Baden-Württemberg

volun ta tis volunta tis gloria

in ex celsis De o in ex celsis De o et in terra pax

homini bus et in terra pax pax homi nibus bona volun ta-

tis bona volunta — tis et in terra pax homi nibus bona

voluntatis bona volunta tis bona volunta — tis bona

volunta-tis volun ta tis et in terra pax ho

mi nibus bonæ volun ta — tis bona volun ta — tis

Andante Duetto Solo.

Lau da-mus te lauda mus te bene dici mus

adora — mus glorifica mus te bene dici mus adora mus glo =

rifi ca mus te lauda — mus te ado ra mus te glorifi ca — mus

te lau da — — mus bene di ci — mus lau da — — —

10

— — — — — — — — mus te

Lau da mus te bene di ci mus te ado ra mus te lau da mus te glo =

ri fi ca mus te lau da mus te lau da — — — mus

lau da — mus te lau da — mus te bene di ci mus ado ra mus glo =

ri fi ca mus te 3 lau da — mus te bene di ci mus te

ado ra — — mus te glo ri fi ca — mus glo ri fi ca

mus lau da — — mus lau da — mus te lau da — — mus lau =

Da — — — — — — — mus te lau da mus

te ado ra mus te glori fi ca — — — — —

— — — — — — mus te

formata

lau da — — — — — — —

mus te

Allegro moderato.

Gratias agimus Tibi propter magna gloriam Tuam gratias

agimus agimus Tibi propter magnam gloriam gloriam

Tuam ppter magna gloriam ÷ Tuam ppter magna gloriam ÷

Ad: 3.

tu – am gloriam tu – am gratias agimus Tibi propter magna

gloriam Tuam gratias agimus ÷ Tibi ppter magna gloriam

Tuam ppter magna ÷ gloriam ÷ Tuam gratias agimus

Tibi propter magna gloriam Tuam ppter magna gloriam Tuam ppter

magna gloriam Tuam propter magna gloriam ÷ Tuam propt magna

P:

gloriam Tuam propter magna gloriam Tuam ppter gloriam Tuam

P: Ad:

ppter magna gloriam gloriam Tuam ppter magna gloriam ÷

P: Ad:

tuam ppter magna gloriam ÷ tu – am glo ri am tu – am

H. D69.

Domine Tacet

Quoniam ÷

Adagio molto

Cum Sancto Spiri tu in gloria Dei Pa – tris

cum Sancto Spiri tu in gloria Dei Pa — — — tris

Dei Patris Dei Patris.

Amen a — — — mena — mena — — — —

mena mena — — — — mena — — —

mena mena — — — — menamena — — — mena

— mena — mena — mena — mena — —

— mena — mena — mena — — — mena —

— — — mena — — — — mena

— — — mena mena — — — — —

— — — — — mena — — — mena —

men. a — men a — men a men.

83.

Allegro moderato.

Credo — in unum Deum Patrem omnipotentem fact=

orem cœli et Terræ visi bilium omnium et in visi

2. Solo.

bi lium et in visi bi — — lium et in unum Do —

minum Jesu Christum Jesum Christum fili um Dei unı

genitum et ex Patre natu ante om ni a Secu la

per quem omnia omnia Sæcu la qui propter nos nos ho —

mi nes et propter nostra Salutem descendit de cœ lis et

propter nostram Salutem descendit de cœ lis de cœlis —

Solo.

Adagio molto

Incarnatus. Et incar natus est de Spiritu Sancto de Spi —

ritu Sancto ex Ma ria Maria Virgine et ho mo —

factus est et ho mo — factus est factus est

Cruci fi xus etiam pro nobis Sub Pontio Pi lato

passus et Sepultus est et Sepultus est est et in Car natus est de

Spiritu Sancto de Spiritu Sancto ex Maria Maria Virgine et

homo — factus est et homo factus factus est factus

est Crucifixus etiam pro nobis Sub Pontio Pilato Sub Pon-

tio Pila — — to passus — et Se pultus est et Se — pultus est

Se pultus est et Se — pultus est Se pultus est Sepultus

est et Se pultus est et Se pultus est. 87.

Allegro

Et resurrexit tertia die Secundū Scripturas Scripturas

Secundū Scripturas Scripturas et ascendit in Cælum Sed et ad

dextram Pa — tris Sed et ad dextoram Pa — — tris Solo. et

iterum venturus est Cum gloria cum gloria judi care

vivos — et mortuos et mortuos —

Cujus regni non erit finis Cujus regni non erit finis

Credo Credo et in Spiritum Sanctum Dominum

et vivifi cantem qui ex Patre filio que procedit pro ce-

dit pro ce-dit Credo Credo unam

Sanctam catholicam et apostolicam Ecclesiam aposto=

licam Eccle-siam apostolicam Ec-cle-siam Confiteor

unum Baptisma in remissionem peccatorum in remissionem

peccatorum in remissionem peccatorum et expecto

resurrectionem mortuorum mortuorum mortuorum mortuorum

orum.

Fuga.

Allegro

Vitam venturi Seculi amen

a — — — men amen a — — — — — — men a

men ÷ ÷ a — mena — — — mena — — —

— — mena — — mena — — — — — — men

otvitam ventu ri Sæculi a — — — — mena — —

— — — — mena — mena — — — — — —

— — men a — — — — — — — — — —

— men otvita venturi Sæculi a — — — — — — mena=

— — — — — — — — men otvita ventu ri Sæcu=

li Avitam venturi Secu li amena — — — — —

— — — — — — — — — — — — mena=

mena — — mena — — — men amen ÷

Sanctus ÷ ÷ Dominus Deus

Sabaoth ÷

Allegro

Pleni Sunt Cæli — & Terra glo ria — glo

— ria In a glo ria glori a glo — ria

— In — a gloria Ina

Cfa n na in ex cel — — sis ex celsis in ex cel

— sis in ex cel — — sis in ex cel — — — sis in ex celsis

in ex cel sis ex cel — sis

Andante

Benedictus qui venit in no — mi ne

Domine in no — mi ne Domine benedictus qui venit

in no — — — — — —

— — — — — — mine in no mine Domi

ni qui venit qui venit qui ve — — — — nit in no — mine

Domini bene dictus qui venit in no mi ne.

Domini in no – mine Domini Bene dictus qui venit in

nomine Domini in nomine Domini in nomine Domini in nomine

Do mini benedictus qui venit in no mi ne Domini in

no – mi ne Domini benedictus qui venit in no – –

– – – – – –

– mi ne in no mi ne Domini bene dictus qui venit

in no – – – mine Domini benedictus qui

venit qui ve – – – – nit in nomine

Domini qui venit qui venit qui ve – – – nit in

no mine Domini Osanna in excelsis

Andante

Agnus Dei qui tollis peccata mundi miſe rere no — bis

miſe rere miſe rere miſe rere miſe rere miſe rere nobis

miſe rere nobis miſe rere no — bis agnus Dei qui

tollis peccata mundi miſe rere no bis miſe rere miſe

rere miſe rere no — bis miſe rere nobis agnus

Dei qui tollis peccata mundi Dona nobis pacem Dona nobis

pacem ÷ Dona nobis pacem ÷ Dona nobis pacem Dona

nobis pacem Dona nobis pa — cem Dona nobis pacem Dona

nobis pa — cem Dona nobis pacem ÷

Andante

Dona nobis pacem ÷ Dona nobis pacem ÷ Dona

nobis pacem ÷ Dona nobis pacem ÷ Dona nobis pacem

÷ Dona nobis pa — cem Dona no — bis pa cem

pp. fo: T.

Dona nobis pacem ÷ Dona nobis pacem ÷ pa – cem

Solo. T.

Dona nobis pacem ÷ Dona nobis pacem ÷ Dona nobis

pacem ÷ Dona nobis pacem ÷ Dona nobis pacem ÷

fo: pp. fo: pp.

Dona nobis pacem ÷ Dona nobis pacem ÷ Dona nobis

Solo.

pacem ÷ Dona nobis pacem ÷ Dona nobis pacem ÷

T.

Dona nobis pacem ÷ Dona nobis pacem ÷ nobis pacem

p.

Dona nobis pacem ÷ Dona nobis pa – cem Dona nobis pacem

p.

÷ Dona no – – bis pa – cem Dona nobis pacem

fo

÷ Dona no – – bis pa – cem Dona no – – – bis

p. pp.

pa – cem Dona nobis pacem ÷ Dona nobis pacem ÷

Allegro moderato Alto Sigre Wankall. 1

Kyrie eleison — Kyrie e lei — son Kyrie e =

leison — Kyrie e leison Kyrie e leison Kyrie e

lei son e leison Kyrie e leison Kyrie e lei — son Kyrie e

leison Kyrie e leison e lei — sonelei sone — lei — son

e lei — son e lei — son Kyrie e leison e leison Kyrie e

lei — son Kyrie e leison Kyrie e lei son Kyrie e lei son e

leison Kyrie e leison Kyrie e lei — son Kyrie e leison Kyrie

e lei — son e lei — sonelei sone — lei — son e lei — sone lei —

son Kyrie e leison — Kyrie e lei — son.

Christe Tacet.

Allegro moderato.

Kyri e — — e lei — — — — — — son

e lei son e lei — son e lei — — son e lei — — son e lei

— — son e lei son e lei son e lei — son e lei — —

son e lei son e lei son e lei — — — son e lei — son e lei —

— — — son e lei — son e lei son — e lei — son e

lei — son e — lei — son e — lei — son e lei son e lei son —

e lei — — — — — — — — son e lei — son e lei son

e lei — son e lei — son e lei — — — — son e

lei — — — son e — lei — son e lei — — — son e

lei — — son e lei — — — — son e lei son e

lei — — son e lei son —

Allegro moderato

Gloria — in excelsis De o in excelsis De —

o et in Terra pax hominibus bonæ — voluntatis bonæ voluntatis

ta — tis bonæ voluntatis — — — tis voluntatis

7.

gloria in excelsis De o

in excelsis De o. et in Terra pax hominibus

et in Terra pax pax hominibus bonæ voluntatis

bonæ voluntatis et in Terra pax hominibus bona

voluntatis bonæ voluntatis bonæ voluntatis bona

voluntatis voluntatis voluntatis et in Terra pax ho=

minibus bonæ voluntatis bonæ voluntatis

23. Solo.

Andante

Duetto. Lauda mus lauda mus

benedicimus adora mus glorificamus Te benedicimus

adoramus glorificamus Te benedicimus Te ado=

ramus Te glorificamus Te laudamus adora

mus laudamus

10

laudamus te benedicimus te adoramus te lau da=

nius te glorifi camus te laudamus te lau da —

— mus lauda — mus te lau da — mus te bene dicimus

adora mus glorifica mus te lauda — mus te bene di=

— mus te ado ra — — mus te glo ri fi ca — mus

laudamus lauda — mus te glo rifi ca — musglo rifi ca —

— mus lauda — — — — — — mus

te lauda mus te adora mus te glorifi ca — — —

— mus te glori fi ca — —

— mus te lauda — — —

Allegro.

Gratias agimus tibi ppter magnam gloriam tuam gratias

agimus ÷ tibi ppter magna gloriam tuam gloriam tuam

ppter magna gloriam ÷ tuam ppter magna gloriam ÷

tu – am gloriam tu – am gratias agimus tibi

propter magna gloriam tuam gratias agimus agimus tibi

propter magna gloriam tuamppter magna ÷ gloriam ÷

tu – am gratias agimus tibi ppter magna gloriam tuam

ppter magna gloriam tuam . ppter gloriam tuam

ppter magna magna gloriam ÷ tuam ppter magna gloriam tuam

ppter magna gloriam tuam propter gloriam tuam propter magna

magnamgloriam ÷ tuamppter magna gloriam ÷ tuam ppter

magna gloriam ÷ tu – amgloriam tu – am

Domine Facet. Coniam Facet.

Adagio molto.

Cum Sancto Spiritu in gloria Dei Patris Cum Sancto

Spiritu in gloria Dei Pa — — — — tris Dei Patris

Dei Patris.

Allegro

Amen a — — — mena — mena

— — — — men a — — — —

mena — mena — mona — mena — mena a — mena —

mena — mena — mona — — — — —

mena — — mena — — — — mena mena —

— — — — men a — — — men a men a

— — — — — — — — — —

mena — — — — mena — men a — men a —

men a — men.

Allegro moderato.

C'redo ÷ in unum Deum Patrem omnipotentem fact=

orem Cæli et Terræ visibilium omnium et invisibilium

2. Solo

et invisi bi — lium et in unum Dominum Jesum Christum

÷ Filium Dei uni genitum et ex Patre natu ante

omnia Sæcula Deum de Deo lumen de lumine Deum

verum de Deo vero genitum non factu consubstanti alem

2. T.

Pa — tri per quem omnia omnia facta sunt qui ppter nos ÷ homines

et ppter nostrū Salutem descendit de Cælis et ppter nostra Sa=

Lo. 3 Si

lutem descendit de Cælis de Cælis ÷ ÷

p

Adagio molto

Et incar natus est de Spiritu Sancto de=

Lo.

Spiritu Sancto ex Maria Maria Virgine et homo ÷

P. Lo

factus est et homo ÷ factus est ÷

Crucifixus etiam pro nobis Sub Pontio Pilato

p: Lo:

passus et Sepultus est et Sepultus est est et incar natus est de=

p Lo:

Spiritu Sancto de Spiritu Sancto ex Maria Maria virgi=

p

ne et homo ÷ factus est et homo ÷ factus est

Lo:

÷ Cruci fixus etiam pro nobis Sub Pontio pilato Sub

p:

Pontio Pila — — — to passus ÷ et Se pultus est et Se—

p Lo:

pultus est Sepultus est et Se — pultus est Sepultus est Se=

pultus est et Se pultus est Se. pultus est.

Allegro

et resurrexit tertia die Secundū Scripturas Scrip=

turas Secundū Secundū Scripturas et ascendit in cælum Sedet

ad dexteram Pa—tris Sedet ad dexteram Pa — — tris

Lo:

et iterum venturus est Cum gloria cum gloria

judi car vivos et mortuos et mortuos et mortuos

Cujus regni non erit finis Cujus regni non erit finis

Credo ÷ Credo ÷ et in Spiritum Sanctū Dominū et vivifi=

cantem qui ex Patre filio que procedit procedit ÷

Credo ÷ Credo ÷ et unam Sanctā Catholicam et a=

postolicam Ecclesiam apostolicam Eccle si am apo sto licam ca=

clesi am Confiteor unum baptisma in remissionem

peccatorum in remissionem peccatorum in remissionem

peccato rum et exspecto resurrectionem mortuorum

— mortuo rum —

Allegro

Et vitam venturi Sa culi amen ÷ a

— — mena — — — mena — — mena mena

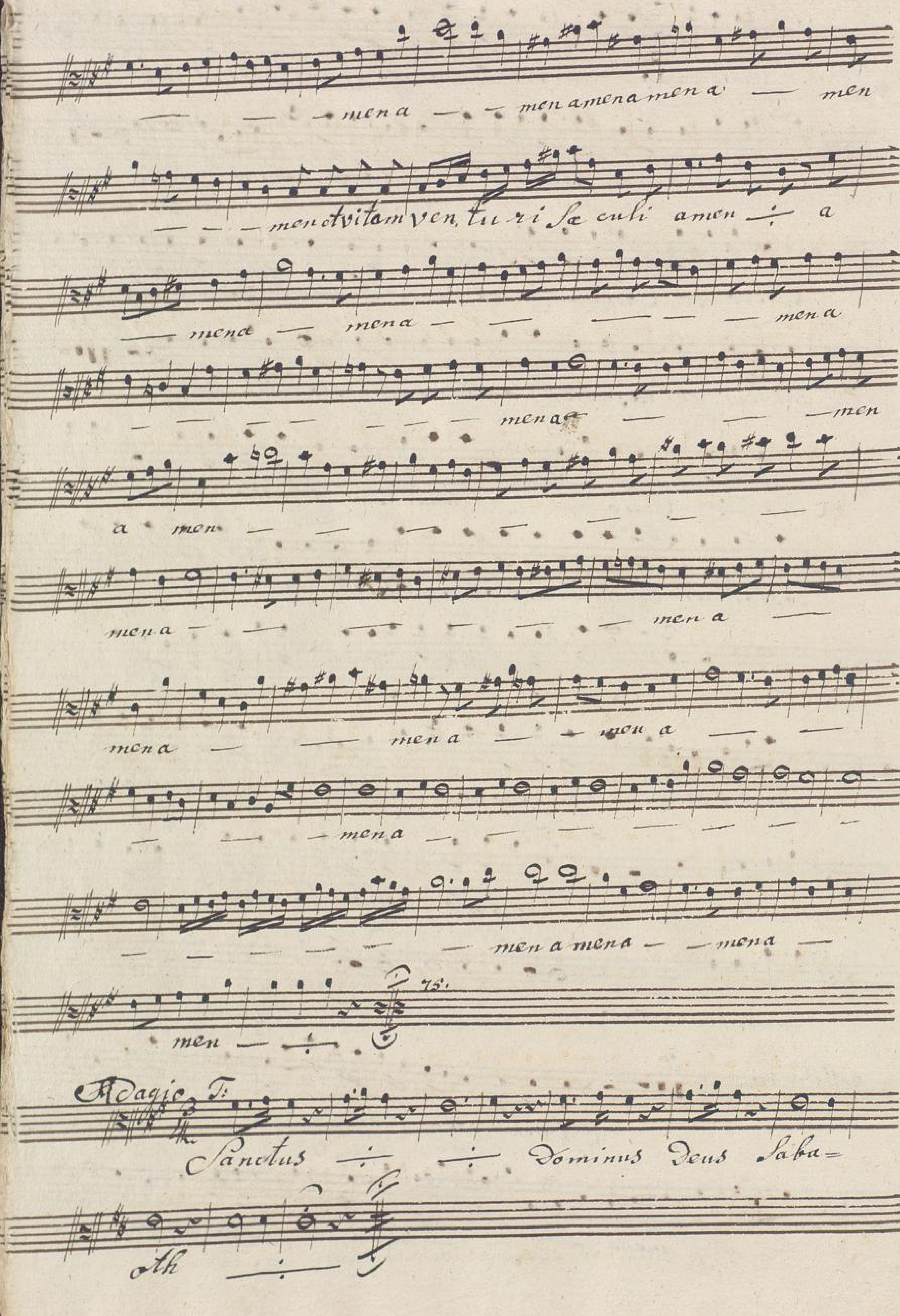
mena — men amena mena — men
men et vitam venturi Saeculi amen ÷ a
mena — mena — mena
mena — men
a men
mena — men a —
mena — men a — men a —
mena
men a mena — mena —
men ÷
75.
Adagio T:
Sanctus ÷ ÷ Dominus Deus Saba-
oth ÷

Allegro.

Plem Sunt Cæli Cæli et Terra glo ria

Tu – a glo ria gloria Tu – a

gloria Tua.

Allegro

O sanna in ex cel sis ex cel –

sis in ex cel sis in ex cel sis in ex cel

– sis in ex cel – sis in ex cel sis in ex cel sis.

Andante

16 Solo.

Bene dictus qui venit in no mi ne

Domini in no – mi ne Domini bene dictus qui

venit in no

– mine in no mine

Do mi ni qui venit qui venit qui ve-

4.

— nit in no — mine Domini bene dictus qui=

venit in no — mine Domini in no — mine Domini

bene dictus qui venit in nomine Domini in nomine

Do mini in nomine Domini in nomine Do — mini bene dictus qui=

venit in no — mine Domini in no — mine Domini bene=

dictus qui venit in no — — — — — —

— — — — — — — — — — — mine in

no mine Domini bene dictus qui venit in no

— — mine Domini bene dictus — qui ve=

— — — — — — nit in no mine Domi=

ni qui venit qui venit qui ve — — — nit in

no — — mine Domini.

Andante

Agnus Dei qui tollis peccata mundi miserere nobis

miserere miserere miserere miserere miserere

nobis miserere nobis miserere nobis

Agnus Dei qui tollis peccata mundi miserere nobis

miserere miserere miserere nobis miserere no-

bis agnus Dei qui tollis peccata mundi Dona nobis pa-

cem Dona nobis pacem Dona nobis pacem Dona nobis

pacem Dona nobis pacem Dona nobis pa-cem Dona nobis pacem

Dona nobis pa-cem Dona nobis pacem pacem:

Andante

Dona nobis pacem Dona nobis pacem Dona

nobis pacem Dona nobis pacem Dona nobis

p.
pacem ÷ Dona nobis pa — cem Dona nobis pacem

p.
Dona nobis pacem ÷ Dona nobis pacem ÷ ÷

1. Solo:
Dona nobis pacem ÷ Dona nobis pacem ÷

Dona nobis pacem ÷ Dona nobis pacem ÷ Dona nobis

pp. Solo: pp.
pacem ÷ Dona nobis pacem ÷ Dona nobis pacem

Solo:
÷ Dona nobis pacem pacem Dona nobis pacem ÷ Dona

f.
nobis pacem ÷ Dona nobis pacem ÷ Dona nobis pacem ÷

nobis pacem Dona nobis pacem ÷ Dona nobis pacem

p.
Dona nobis pacem ÷ Dona no — — bis pa —

cem Dona nobis pacem ÷ Dona no — — bis pa —

fo. p.
cem Dona no — — bis pa — cem Dona nobis pacem

pp.
P. 136.
÷ Dona nobis pacem ÷ ÷ C

Allegro moderato Tenore Sig^re Hankall.

fl. 2000

p.

Kyrie e leison — Kyrie e lei — son Kyrie e =

Lo:

leison — Kyrie e lei — son Kyrie e lei son

Kyrie e lei son — Kyrie e leison Kyrie e lei — son

P: Lo:

Kyrie e leison Kyrie e lei — sone leison e lei sone lei =

fl.

son e lei — sone lei — son Kyrie e leison —

P: Lo:

Kyrie e lei — son Kyrie e leison Kyrie e lei son

Kyrie e lei son — Kyrie e leison Kyrie e lei —

P: Lo:

son Kyrie e leison Kyrie e lei son e lei son e lei —

P: Lo:

son e lei — sone lei — son Kyrie e leison — Kyrie e =

lei — son.

Christe Tacet.

Allegro moderato 3

Kyri e — lei — — —

— — — — sone lei — sone leison e lei — son

2.

Kyrie e lei — son e lei — son Kyrie e lei —

— — — — son e lei — — son e lei — son —

e lei — — son e lei son e lei son e lei — —

Il.

son e lei son e lei son e lei son e lei — — — —

— — — son Kyri e e — lei — — —

— — — — son e lei — son e lei — — —

son e lei — — son e lei — — —

— — — — son e — — — son e lei — —

p. Lo: Pol:

— — son e lei son e lei — — son e lei son e lei son e lei son

Allegro moderato

Gloria — in ex celsis Deo

p. Lo:

in ex celsis De o et in Terra pax ho minibus bona —

p

Voluntatis bona volun ta tis bona volunta —

Lo: — — tis volun – ta tis volun ta – tis gloria

p: — in ex celsis De – o

Lo: et in Terra pax — hominibus et in Terra pax —

— hominibus bonæ volun ta – tis bonæ volun ta – tis

Lo: et in Terra pax hominibus bonæ — voluntatis

p Lo: bona volun ta tis bona volun ta tis bona volun ta

p: tis volun ta tis — et in Terra pax hominibus

j3 j27 Lo: bona volun ta tis bona volun ta tis

Andante Laudamus Facet. Duetto a Cant et Alto.

Allegro molto.

Gratias agimus tibi ppter magna gloriam Tuam

gratias agimus — tibi ppter magnam gloriam

— Tuam ppter magna — gloriam Tuam

pter magna gloriam — Iu am gloriam Iu am

gratias agimus Tibi pter magna gloriam Iuam gratias

agimus — Tibi pter magna gloriam Iuam pter magnam

— gloriam — Iu — am gratias agimus Tibi

pter magna gloriam Iuam pter magna gloriam Iuam

pter magna gloriam Iuam pter magna gloriam Iuam glo=

riam Iuam pter magna gloriam Iuam pter magna gloriam

Iuam pter magna gloriam Iuam pter magna gloriam Iuam

gloriam Iuam pp ter magna gloriam — Iuam pter

magna gloriam — Iuam gloriam Iuam.

4 T. 69.

Andante.

Solo.

Do mi ne Deus Rex ca lestis Deus Pa ter om=

ni po tens Do mi ne fi li uni — ge ni te Je su Je su

Chri ste Jesu Jesu Chri ste Je — — — — — — —

su Chri=

Ste Do mi ne Deus Rex ca lestis De us Pater om=

ni po tens Domine fi li uni i ge ni te Jesu Chriſte Je=

— su Chriſte Domine Deus Rex ca lestis Deus Pater

om ni po tens Domine fili uni ge ni te Je — su Je —

— su Chri ste Je — — — — — — —

— su Je — suchriſte Je — — su Je — suchriſte

Piet

Chri ste.

Quoniam Tu solus Sanctus

Adagio molt.

fo:

Cum Sancto Spiritu in gloria Dei Pa-tris. Cum

fo:

Sancto Spiritu in gloria Dei Pat- — — — —

p

— — tris Dei Patris

Allegro fo

A — mena — — — — — mena —

— — mena — mena — — — — mena —

— mena — — mena — — mena — — mena —

j

mena — men a — mena mena mena —

6

— — — — — — men a

— mena mena — — — —

j p

— — men a — mena — men a — men

fo:

a — men a men. 83.

Allegro

Credo ÷ in unum Deum Patrem omnipotentem factorem

cœli et terræ visibilium omnium et invisibilium

Solo.

et in visi bi — lium Deum de Deo lumen de=

lumine Deum verum de Deo vero genitum non factum consub=

stantialem Pa — tri per quem omnia omnia facta sunt

qui propter nos homines et propter nostram salutem descendit de

cœlis et propter nostram salutem descendit de cœlis de=

cœlis de cœlis

Adagio

Et incarnatus est de Spiritu Sancto de Spiritu Sancto

ex Maria Maria virgine et homo ÷ factus

est et homo ÷ factus est factus est

Crucifixus etiam pro nobis Sub Pontio Pilato passus

Et Sepultus est Et Sepultus est Et incarnatus est De

Spiritu Sancto de Spiritu Sancto ex Maria Maria Virgine

Et Homo factus est Et Homo factus est

Crucifixus etiam pro nobis Sub Pontio Pi=

lato Sub Pontio Pi la — to passus Et Se

pultus est Et Sepultus est Se pultus est Et Se pultus est

Sepultus est Se pultus est Et Se pultus est Et Se pultus

est.

Allegro

Et resurrexit Tertia Die Secundum Scripturas

Scripturas Secundum Scripturas Et as cendit in Celum

Sed et ad Dexteram Pa — tris Sed et ad Dexteram Pa — tris

T. p.

Ju dicare vivos et mortuos

B. p.

Cujus regni non erit finis Cujus regni non e rit fi- nis

Credo — Credo — et in Spiritum Sanctu Dominum et vivi=

fi cantem qui ex Patre fi li oque pro cedit proce dit proce —

2. Solo.

dit qui cum Patre et fili o simul ado ratur

et conglorifi catur qui lo cutu- est per Prophetas

2

Credo — Credo — et unam Sanctam Catholicam

et ap o sto li cam Eccles i am apostoli cam Ca le si=

f3.

am apostoli cam Ecle si am et ex specto

p.

resurrectionem mortuorum — mortu o rum

87

Allegro

Et vitam ven tu ri Sa culi amen — a

— — men a — mena — — — — men a

— men amen a — men et vi tam

ven tu ri Sa cu li a men a — — men a

— — men a — men a — — — — men

a — — men a — — — — men et.

vi tam ven tu ri Sa cu li a — men a. — —

— — — mena — — — — — men a —

men — a — men a — men a — — — —

— — men a men et vita ven tu ri Sa cu li et vitam

ven tu ri Sacu li a — — — men a — —

— — men a men a — men a — menamen —

75

Adagio

Sanctus — — Dominus Deus Sabaoth —

Allegro.

Pleni sunt Cæli Cæli et Terra glo ria — glo —

— ria Tu — a glo — ria — glo — — ria

— Tu — a glo ria Tua

Allegro. 5

Osanna in excel — sis excel sis excel

Benedictus Tacet Gloria ut supra

Andante moderato

p.

Agnus Dei qui tollis peccata mundi mise rere no — bis

p. tr.

mise rere mise rere mise rere — no — bis mise=

rere no — bis mise re — re no bis Agnus Dei qui tollis peccata

p. tr.

mundi misi rere no — bis mise rere — miserere

p. tr.

no — bis mise rere no — bis

Agnus Dei qui tollis peccata mundi Dona nobis pa— cem

Dona nobis pacem ÷ Dona nobis pacem ÷ Dona

nobis pacem Dona nobis pacem Dona nobis pa — cem

Dona nobis pacem Dona nobis pa — cem Dona nobis pa cem

pa cem.

Andante

Dona nobis pacem. ÷ Dona nobis pacem

÷ Dona nobis pacem ÷ no — bis pacem

no — bis pacem Dona nobis pacem ÷ Dona nobis

pacem ÷ Dona no — bis pacem ÷

Dona nobis pacem ÷ Dona nobis pacem ÷ Dona

nobis pacem ÷ Dona nobis pacem ÷ Dona nobis

pacem ÷ Dona nobis pacem ÷ Dona nobis

Allegro moderato Passo Sig^re Wanhall.

p. Ms 2000

Kyrie e lei son — Kyrie e lei — son Kyrie

e lei son — Kyrie e lei — son Kyrie e lei son Kyrie

e lei son — Kyrie e lei son Kyrie e lei — son

p. Co: 2

Kyrie e lei son Kyrie e lei son e lei son e lei son e lei —

son e lei — son e lei — son Kyrie e lei son —

p. Co:

Kyrie e lei — son Kyrie e lei son Kyrie e lei son

Kyrie e lei son — Kyrie e lei son Kyrie e lei — son

p. Co:

Kyrie e lei son Kyrie e lei son e lei — son e lei — son e lei

p. Co:

son e lei — son e lei — son Kyrie e lei son — Kyrie e

Co.

Amante Christe Jacet

lei — son.

Allegro molto.

Kyri e e lei — — — — — — — son e lei —

son e lei — — son e lei son e lei son e lei — — son

Kyrie e lei — — — — — — — son

e lei — son e lei son e lei — — — — son e lei

Kyrie e lei

son Kyrie e

lei — — — — — — son

e lei — — — — — — son e lei — — — —

e lei — — — — — — son e lei — son

e lei — — — son e lei — son e lei — son

Allegro molto: Gloria — in excelsis De —

o in excelsis De — o et in Terra pax ho minibus

bona — voluntatis bona voluntatis bona

Lo
volun ta — — — tis volun ta — — tis volun=

7.
ta — — tis gloria — in ex celsis De=

p. Lo
o in ex celsis De o et in terra pax — hominibus

et in terra pax — — hominibus bona volun ta —

p. Lo
tis bonæ volun ta — tis et in terra pax ho-mi-nibus bona

— voluntatis bonæ volun ta tis bonæ volun ta — tis

p. fo. fo.
bona volun ta — tis volun ta — — tis volun ta —

— tis et in terra pax ho minibus bona volun ta — tis

fo. 13 2tes ajdante Duetto a Canto el alto
Laudamus Deet

Allegro molto.
Gratias agi mus tibi propter magnā glo riam tuam

gra ti as agi mus agi mus tibi propter magnam gloriam

— Juam propter magnam magnā gloriam Juam

propter magnam gloriam — tuam glo riam tuam

gratias agimus tibi propter magna gloriam tuam

grati as agi - mus — tibi propter magnam gloriam

tuam propter magna — gloriam glo riam tu - am gratias

agimus tibi propter magna gloriam tuam propter

magnam gloriam tuam propter magna gloriam tuam propter

magna gloriam tuam gloriam tuam propter magnam gloriam

tuam propter magna gloriam tuam propter magna gloriam

tuam propter magna gloriam tuam gloriam tuam propter

magnam gloriam — tuam propter magna gloriam

gloriam tu - am gloriam tu - am.

Andante Tenor Solo

Domine Deus Tacet.

Allegro moderato Solo.

Quoniam Tu Solus ÷ Sanctus Tu Solus

÷ Dominus Tu Solus altissimus Jesu Christe Tu Solus al=

tissimus Je - su Christe Je

su Christe Quoniam Tu Solus ÷

Sanctus Tu Solus ÷ Dominus Tu Solus ÷ altissi=

mus Je - su Je - su Je - - - - su Christe

Quoniam Tu Solus ÷ Sanctus Tu Solus ÷ Dominus Tu Solus altissi=

mus Jesu Christe Tu Solus altissimus Je - - - - - -

- su christe Je - - - - - - - -

su christe

Je - - - - su christe

Adagio molto.

Cum Sancto Spiri tu in gloria Dei Pa-

tris Cum Sancto Spiri tu in gloria Dei Pa- -

- - - tris Dei Patris Dei Patris.

Allegro.

Amen a - - - mena - -

- - - men a - - - men

a - men a - men a - -

- - men a - - -

- - men a - - -

- - - - - - - - - - - - men a - -

- men a - men a - men a - men

Allegro moderato

Credo ÷ in unum Deum Patrem omni po tentem

factorem cæli et terræ visibilium omnium et in

visi bi – lium et in visi bi – – lium

23.

Et per quem omnia omnia facta sunt qui ppter nos ÷ nos

÷ homines et ppter nostram salutem descendit de cælis

et ppter nostrã salutem descendit de cæ – lis de cæ – lis

De cæ – lis

Adagio molto

Et incar natus est de Spiritu Sancto de Spiritu

Sancto ex Maria Maria virgine et homo ÷

Factus est et homo ÷ Factus est Factus est

Cruci fixus etiam pro nobis Sub Pontio Pi=

lato passus et Sepultus est et Sepultus est ÷

Fo

et in car natus est de Spiritu Sancto de Spiritu Sancto

Fo: Fo:

ex Maria Maria virgine et homo — factus

P: Fo:

est et homo — factus est factus est Crucifixus

— ti am pro nobis Sub Pontio Pilato Sub Pontio Pila=

— to passus — et Se pultus est et Se — pultus est

Fo:

Se pultus est et Se pultus est Se pultus est Se pultus

P: 2 (88

est et Se pultus est et Se pultus est.

Allegro moder

Tresurrexit Tertia Die Secundum

— Scriptu ras Secundum — Scriptu — ras et ascendit

in Calum Sedet ad dexteram Pa — tris Sedet ad dexteram

Ti

Pa — — tris Ju di care vivos et mortuos et

P: Fo

mortuos et mortuos Cujus regni non erit finis Cujus regni.

non erit fi-nis Credo ÷ Credo ÷ et in spiritum

Sanctū dominum et vivi fi cantem qui ex Patre filio que pro-

cedit proce-dit proce-dit

2 Solo

qui Cum Patre et filio

Simul ado ratus et Conglorifi catus qui lo cutus est per

2 T.

prophetas Credo ÷ Credo ÷ et unam Sanita

catholicam et apo stolicam Eccle fiam aposto licam Ec-

clesiam apostolicam Eccle siam et ex Specto

resurrectionem mortuorum mortuorum mortu o rum

Allegro.

et vitam ven turi Sæculi amen ÷ a — —

men a — — — — men a — — — mena — —

— — mena — — men.

et vitam ven tu ri Sa cu li amen ÷ a — —

men a — men — — — men et vitam ven

tu ri Sa cu li amen ÷ a — — men a

— men et vitam ven tu ri Sa cu li amen ÷

a — — — men a — men et vitam ven tu

ri Sa cu li amen ÷ a — — men a —

men a — men. et vitam ven tu ri Sa cu li

amen a — — — — — — —

— — — — — — — — — — men a — men et vitam

ven tu ri Sa cu li amen ÷ a — — men ÷

Adagio.

Sanctus — Sanctus Dominus Deus Sabaoth

Sabaoth.

Allegro

Pleni Sunt Cæli Cæli et Terra glo — ria —

gloria In — a glo — ria — gloria —

Os sa nna in excel — sis ex celsis

osanna in excel — — — — sis in ex

celsis in excelsis in excelsis

Andante

Benedictus Tacet Canto d'Alto solo

Osanna ut Supra

Andante moderato

Agnus Dei qui tollis peccata mundi mi-se rere

no-bis miserere mise rere mise re-re mi-se=

re-re mi-se re-re nobis mise rere no-bis mise=

rere no-bis Agnus Dei qui tollis peccata mundi

mise rere no-bis mise rere mise=

re-re no-bis mise re-re no-bis Agnus Dei

qui tollis peccata mundi Dona nobis pa-cem Dona

nobis pacem Dona nobis pacem Dona nobis

pacem Dona nobis pacem Dona nobis pa-cem Dona

nobis pacem Dona nobis pa-cem Dona nobis pacem

pa cem.

Andante.

8. Soli.

Dona nobis pacem — Dona nobis pacem

pacem Dona nobis pacem — no — bis pacem

j p. pp.

no — bis pacem Dona nobis pacem — Dona nobis

pacem — pa — cem Dona nobis pacem —

Dona nobis pacem — Dona nobis pacem —

Dona nobis pacem — Dona nobis pacem —

8 Soli.

Dona nobis pacem — Dona nobis pacem —

Dona nobis pacem — nobis — Dona nobis pacem

pacem Dona nobis pa — cem Dona nobis pa —

cem Dona nobis pa — cem Dona nobis pa —

cem Dona nobis pa — cem.

Solo.

Dona nobis pacem ÷ Dona nobis pacem ÷

pp.

Dona nobis pacem ÷ ÷

BLB BADISCHE LANDESBIBLIOTHEK
Baden-Württemberg

Allegro Moderato Violino 1mo Sgre Wankall. 1

No 2000

Kyrie

Chaiſſe

fo:

fo:

fo:

fo:

fo:

Pfioz.

fo:

allegro mod:to

Kyrie

9.

Gloria

Laudamus. Andante.

BLB BADISCHE LANDESBIBLIOTHEK
Baden-Württemberg

Allegro moderato.

Gratias

V:C:

Andante

Domine

cresc.

fz

fz

fz

fz

fz

fz

fz

fz

fz

108
Allegro moderato
Quoniam
fo:
p:

repet:

Andante molto

Cum Sancto

Allegro.

Amen

83.

Allegro moderato.

V: C:

p: f:

Adagio molto.

Et incarnatus

pizigato.

f: collarco.

crescendo

pizzigato.

p: collarco.

88

Allegro: - moderato.

Clarinetto I.

p: f: p: f:

Allegro

Civitam

Ed 75.

Adagio

Cunctus

Allegro

Allo:

Amante

Benedictus

p:

Crescendo.

p:

1 IIIII 3

f:

Pizo.

Adagio molto. con Sordini.

Agnus Dei

18.

andante senza Sordini

H

BLB BADISCHE LANDESBIBLIOTHEK
Baden-Württemberg

Allegro moderato ~ Violino 2do Sey[r]e Wanhall. 7

Mozart

Andante

Christe. e. [illegible]

Allegro. moderato.

Kyrie

Allegro moderato.

Gloria

Andante

Laudamus

Allegro moderato.

Gratias

Andante.

Domine Deus

Allegro.

Quoniam tu

BADISCHE LANDESBIBLIOTHEK
Baden-Württemberg

Andante molto

Allegro:

Amen

Allegro.

Adagio. molto.

Incarnatus

pizzicato.

Allegro: moderato.

Staccatissimo

Allegro.

Adagio.

Allegro:

Allegro.

Andante

Pico

Osanna ut supra

Adagio

Agnus Dei

98.

Andante

BLB BADISCHE LANDESBIBLIOTHEK
Baden-Württemberg

Allegro moderato

Viola

Sig^re Stanhall.

Mo 2000

Kyrie

Andante

Christe

Allegro

Kyrie

BLB BADISCHE LANDESBIBLIOTHEK
Baden-Württemberg

Allegro

Gloria

Andante.

Laudamus

Allegro.

BLB BADISCHE LANDESBIBLIOTHEK
Baden-Württemberg

Andante.

Allegro moderato

Cornetto

Adagio molto Cum Spiritu

Allegro

Amen

Allegro

Violoncello

8

Adagio molto

Violoncello

pizzicato:

arco:

pizzicato

arco:

BLB BADISCHE LANDESBIBLIOTHEK
Baden-Württemberg

arco.

Allegro

BLB BADISCHE LANDESBIBLIOTHEK
Baden-Württemberg

Allegro

BADISCHE LANDESBIBLIOTHEK
Baden-Württemberg

Adagio

Sanctus

Allegro

Pleni

Allegro.

Osanna

Andante.

Benedictus

Agnus Dei

Adagio molto

Andante.

Oboe

Allegro moderato Oboe 1mo Sig.r Wanhall.

Mss 2001

Allegro:

Allegro:

Allegro:

V C:

7

127

Allegro
Gratias

3

4

3

Cum sancto

Allegro moderato

Andante

Cum Sancto

Fuga

amen

Allegro

Allegro

BLB BADISCHE LANDESBIBLIOTHEK
Baden-Württemberg

allegro.

Adagio

Benedictus

Dolce

Andante

BLB BADISCHE LANDESBIBLIOTHEK
Baden-Württemberg

BLB BADISCHE LANDESBIBLIOTHEK
Baden-Württemberg

Allegro moderat — Soe 2.do — Sigre Wankall

Kyrie

Fuga Allro

Kyrie

Allegro

Gloria

Laudamus Dacf

Allegro

Gratias

Domine Deus Pacif

Allegro

Quoniam

Andante

Fine Larghetto

Largo Assai

Allegro Presto

Fine

Ein Carnaths Jagt

Allegro

Allegro

Adagio

Allegro

Pleni

Benedictus

Adagio molto

Agnus Dei

p.

p.

p.

p.

p.

Andante

p.

8

p

7.

V: C:

BADISCHE LANDESBIBLIOTHEK
Baden-Württemberg

Allegro moderato Clarino 1mo in D. Sigr Wanhall 1

Kyrie

Allegro molto

Gloria

Allegro

Gratias

4

3

Domine Jacet

Allegro moderato

Quando ii

BADISCHE LANDESBIBLIOTHEK
Baden-Württemberg

Andante

Cum Sancto

Sanctus

Allegro

Credo

Et in Carnatus Jacet

Allegro

Alleluiesdi

Fuga Christum

Adagio

Canctus

Allegro

Pleni

Allegro.

Osanna

Benedictus Tacet Osanna ut supra

Agnus Dei Tacet

Andante.

Dona

BLB BADISCHE LANDESBIBLIOTHEK
Baden-Württemberg

BLB BADISCHE LANDESBIBLIOTHEK
Baden-Württemberg

No 2087

Allegro moderato Clarino 2do in D Sig.r Wanhall.

Kyrie

Christe Tacet

allegro

Kyrie

Allegro

Gloria

Caldarus Jacob

Allegro moderato

Gratias

69.

Domine Deus Tacet

Allegro

Quoniam

Andante

Cum Sancto

Allegro

Fuga a tmen

Allegra

Credo

Et Incarnatus Est

Allegro

Adagio Canctus

Allegro

Vlani

Allegro

Vlana

Benedictus Tacet Vlana 2a Copie

Agnus Dei Tacet

Andante

Vlana

2 2

8

3 p

136

BLB BADISCHE LANDESBIBLIOTHEK
Baden-Württemberg

Allegro moderato

Organo

Sigre Wanhall.

Andante

Christe

Allegro molto.

Kyrie

Allegro moto:

Gloria

Tizz.

Andante

Laudamus

Allegro.

Gratias

Andante

Domine

Allegro moderato

Allemand

Andante molto.

Cum Sancto

Allegro.

Amen

Allegro moderato

Credo

Adagio molto

Et incarnatus

pizzicato

arco.

pizzica

arco.

pizzi.

Allegro moderato.

Et resurrexit

8. Allegro

Civitam

Tasto

Adagio

Canctus

Allegro

Alleni

Allegro.

Gloria

Andante.

Benedictus

Osanna ut supra

Adagio molto

Agnus Dei

98.

Andante

Vcna

2. D. 136.

BLB BADISCHE LANDESBIBLIOTHEK
Baden-Württemberg

Allegro Moderato Tympani ind. Sign. Wankall.

Kyrie

Christe Pacem

Kyrie fuga

Allegro
Gloria

Laudamus Tacet

Allegro

Gratias

69

Domine Fac

Allegro

Quoniam

Amen fuga

Allegro Credo

Et incarnatus Tacet

Allegro.

35

allegro

Kyrie

adagio

Sanctus

allegro

Pleni

allegro

Osanna

Benedictus Sacet Osanna ut supra

Agnus Dei Tacet

Andante

Vna Off.