

# **Badische Landesbibliothek Karlsruhe**

**Digitale Sammlung der Badischen Landesbibliothek Karlsruhe**

**Neuwe Archontologia Cosmica, Das ist, Beschreibung  
aller Käyserthumben, Königreichen vnd Republicken der  
gantzen Welt, die keinen Höhern erkennen**

**Avity, Pierre**

**Franckfurt a.M., 1638**

Karte: Topographia regiae liberaeq civitatis [...] hvngariae svperioris [...]

[urn:nbn:de:bsz:31-118859](https://nbn-resolving.org/urn:nbn:de:bsz:31-118859)

TOPOGRAPHIA REGIAE LIBERAEQ. CIVITATIS POSONIENSIS  
 VULGO Strebütz HUNGARIE SUPERIORIS AD DANUBIVM  
 CITA CVM ADIACENTE CASTRO VBI SACR. HUNGARICORUM CORONA CONSERVATUR.



1. Castellum	3. Curia S. Klementis de obliquo	5. Domus Senatus	7. Porta S. Laurentii
2. Ecclesia Cathed. S. Martini	4. Porta S. Michaelis	6. Curia Rationum	8. Danubius fluvius

TOPOGRAPHIA REGIÆ LIBERÆQ. CIVITATIS POSONIENSIS  
 SITA CVM ADIACENTI CASTRO, VBI SACRÆ



- |                                  |                                      |       |
|----------------------------------|--------------------------------------|-------|
| 1. Castrum.                      | 3. Cœnobium S. Francisci de obsecro. | 5. I. |
| 2. Ecclesia Cathedra S. Martini. | 4. Porta S. Michaelis.               | 6. C. |

ONIENSIS  
 SACRA  
 UVLGO *Preßbürg* HUNGARIE SVPERIORIS AD DANUBIVM  
 NI HUNGARIE CORONA CONSERVATVR.



de obsecu  
 5. *Domus Senatoria*  
 6. *Claustur Sanctimonialium*  
 7. *Porta S. Laurenty*  
 8. *Danubius fluvius*

REPERTORIUM HUNGARICA ET PLEBANA  
CONTINENS

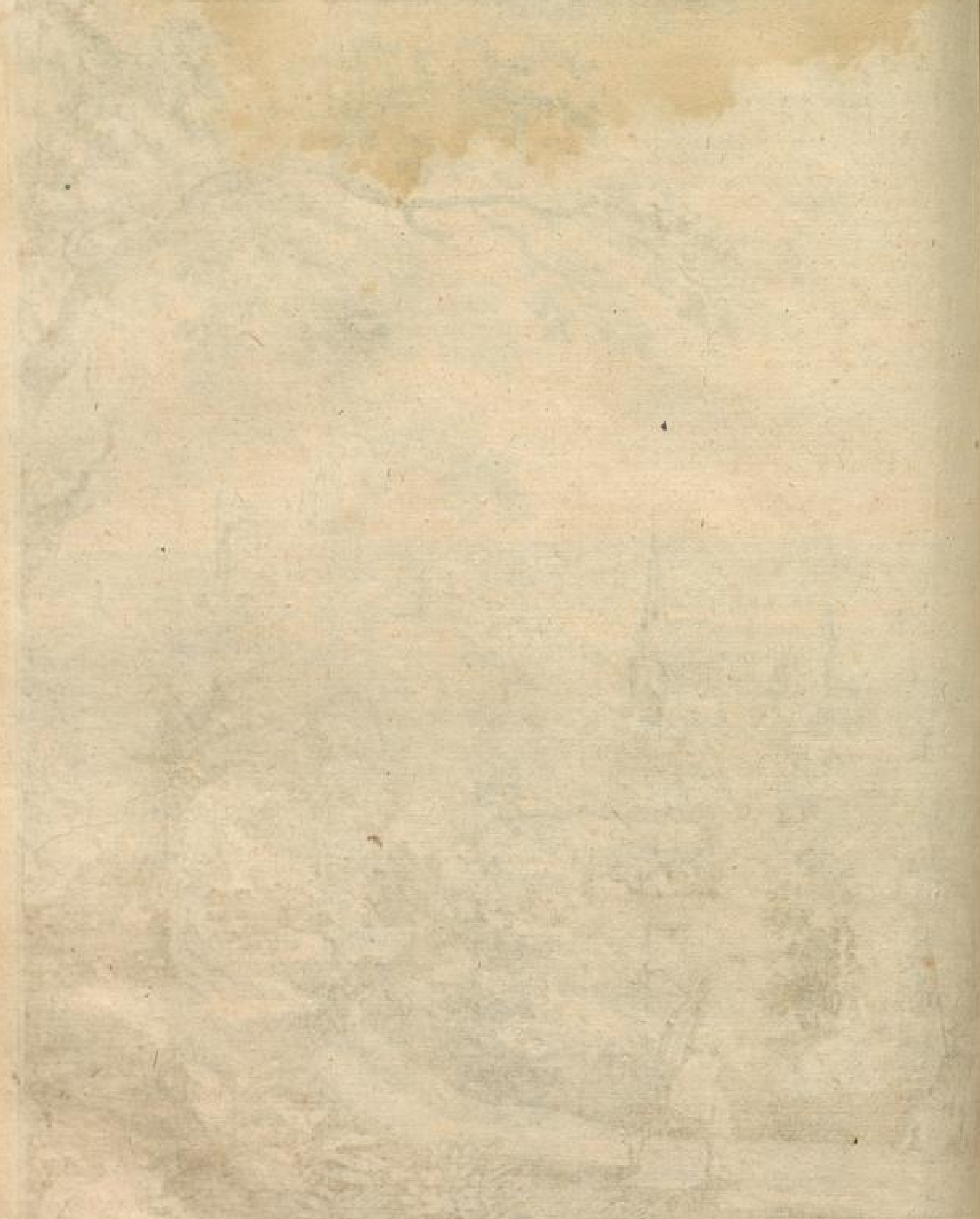

Parte 1. de ...  
Parte 2. de ...

9.  
10.  
11.  
12.  
13.  
14.  
15.  
16.  
17.  
18.  
19.  
20.  
21.  
22.  
23.  
1.  
2.  
3.  
4.  
5.  
6.  
7.  
8.  
9.  
10.  
11.  
12.  
13.  
14.  
15.  
16.  
17.  
18.  
19.  
20.  
21.  
22.  
23.  
24.  
25.  
26.  
27.  
28.  
29.  
30.  
31.  
32.  
33.  
34.  
35.  
36.  
37.  
38.  
39.  
40.  
41.  
42.  
43.  
44.  
45.  
46.  
47.  
48.  
49.  
50.