Badische Landesbibliothek Karlsruhe

Digitale Sammlung der Badischen Landesbibliothek Karlsruhe

Zelmor und Ermide - Don Mus.Ms. 2081

Zimmermann, Anton

[S.l.], 1780 (1780c)

Zelmor und Ermide

urn:nbn:de:bsz:31-119399

Visual Library

Viola

Introduction

Majestoso

Grave

Molto allegro

piano

Majestoso

Grave f.

Decres.

allo molto

prà

Allegroso

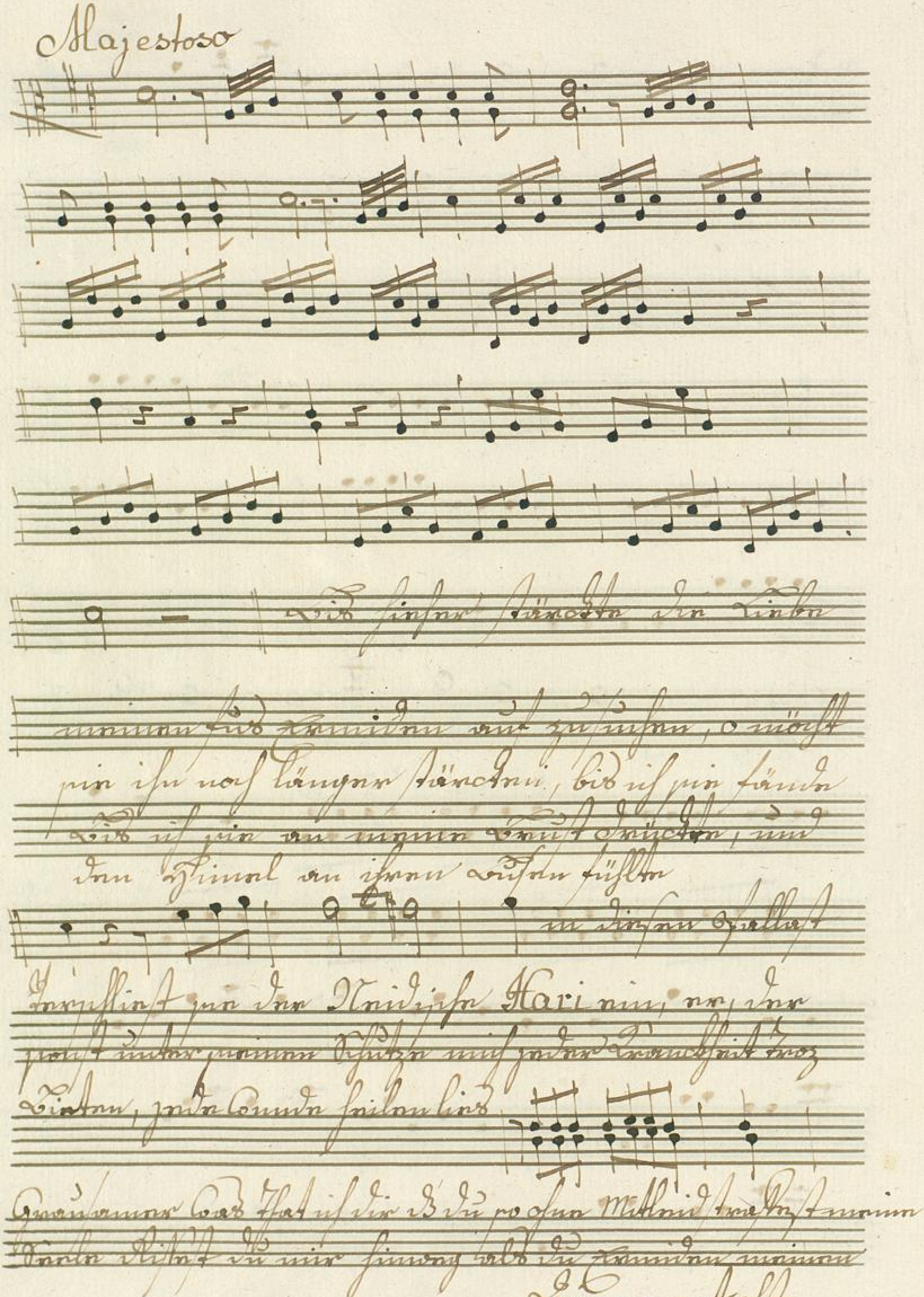

BLB BADISCHE LANDESBIBLIOTHEK
Baden-Württemberg

allegro

Ehre sey nun

Harleim

Harleim

Harleim Harleim

Aria

Poco andte

Agiosi allo

aria

Poco andte

ich stehe auf zu Gnaden Lasen
stehen begnistert Kupplosenzeit
und Küsse Cosetten mit jenen Küsse schlagen.

allo

auf Gnaden

Cosetten ist groß den Gnädigen
Gnädinnen entgegen.

ist groß in
den Pallast

ich Herr ihre Familien

Majestoso

Romanze

Romance

and^te

55

63

BLB BADISCHE LANDESBIBLIOTHEK
Baden-Württemberg

Modo

Minor

Poco andante

Andante

Major.

Ihr Töchter und nicht
Söhnen, von ihnen

Glück, Ruh, Erquickung mir nicht mehr
Thränen.

O Qual, die du mir
mir nur zujauchzt
nicht meinen Empfindung von ihr

Ich bin mir nicht klar
nicht meiner Empfindung von ihr

wiederhallen zum meinen Ohren
mit ihr Schellen

andante

p.

O Thränen Thränen

Ein Herz Ach Herz

Thränen

Ach mein Glück
Ein neu Herz

allo

Jemin, mir Eine Gnaden, ohne Ruh

Gram, rum to grobb, von mir Grimm, Jörn Ennigkeit

Von ir nicht wunden Lust

and.te

Das Ist Jelmer Liebt

Ir Jemin gramt mir

Herz, Gall Von mir Bild.

Väter danzu Ach, Von Ir Gunst Von Glauben

Lust

allo

Ich muß ich muß ihr mißfallen

mir

and.te

Jemin, ist Von mir nicht

and.te

zu Hoff

Hochzeit

zu Verlust Verdruß

Lust

Erwide, wo innig
Gott uff Erd lieben,

wo Einigkeit und gutlichkeit nur rein inwohnung

Lobet Ihr gnedigen Herrein
vnd liebsten Gesellen, gros

gros vnd klein, Ihr vom Wenigen gern viel hett,

allo

Lobet

mit Cymbeln

Gott lieblichkeit Ihr

Gnaden sind hier mit Trompeten und Heerpaucken,
lieblichkeit mussen Ihnen zu gehören

ande

Gewis

P.

Gott gefall uns Allen; Gute Nacht

Largo

allo

allo

allo

allo non Tanto

Dorf

allo

Ah

allo

Adagio

Andante

f. ff.

Andante

Herr Zebaoth und unsere Väter

Gott Abrahams, Gott ist, Gott ist nicht,

Die Liebe sind mit Abrahams Kinder zu

Abrahams sein, ist Christus, ist Gottes Sohn Amen,

aber unsere Lüst sind mit ihren Lammen

und sind ist kurzweilig

alle

Du Königinnen, und Kebsweiber

Lobet, ihr Völker

Er muß vor unsere

Herrn zu knechten

und te

Mächte der Himmel

und seine Gebote

Lobsingt, meine Buhlschaft mir gnädig zu handhaben.

allo

O Liebe Liebe, Leite Leite mir das Ruder

Amintas Augen nehmen Macht und Kraft hinweg

and.te

ist Schmerz

Schlüsse die Thränen Quelle

Armida

allo

Gott wir

alle ihr Mächte

Majestoso Tacet

Finale

Allo non Molto

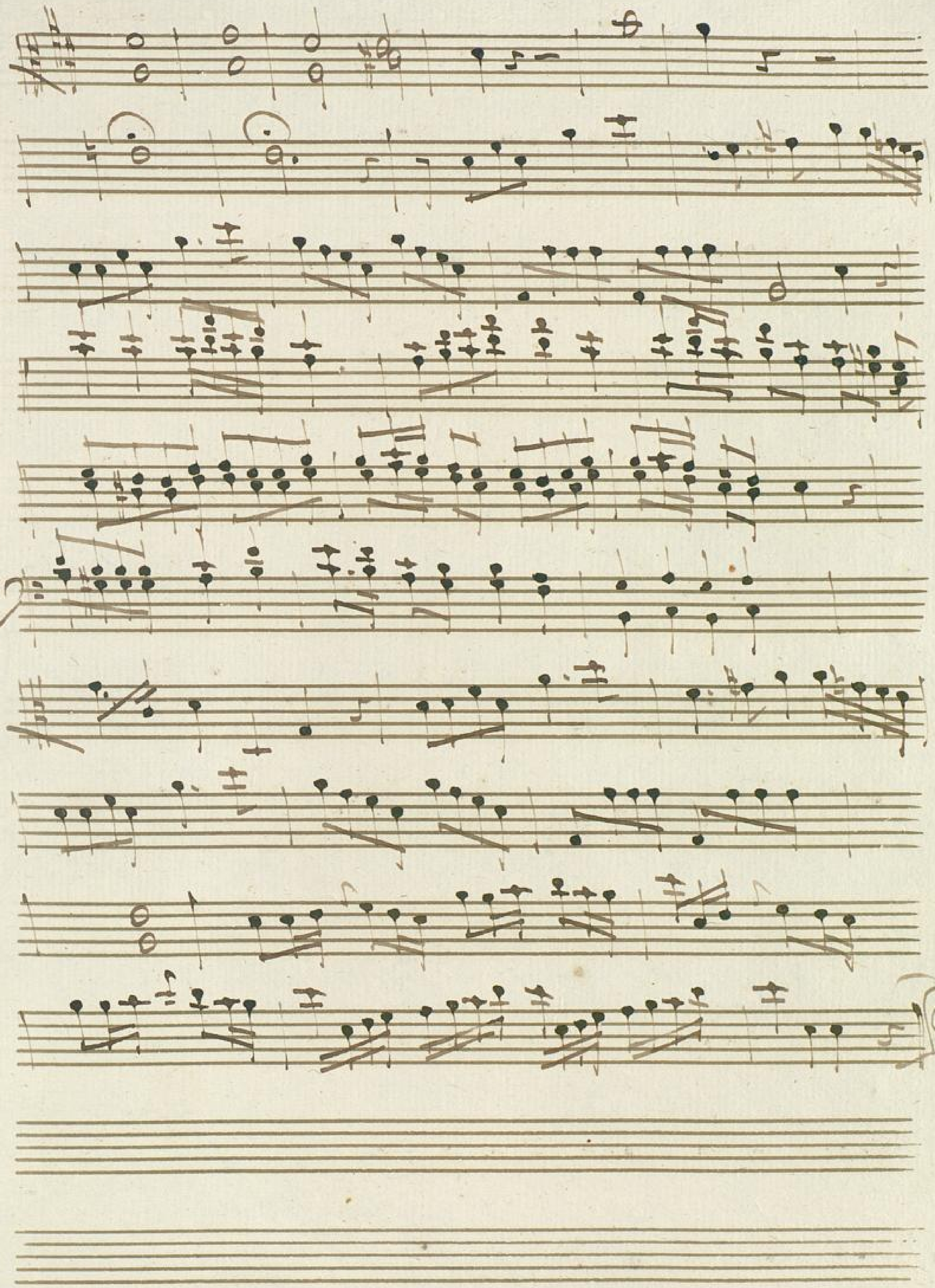

BLB BADISCHE LANDESBIBLIOTHEK
Baden-Württemberg