Badische Landesbibliothek Karlsruhe

Digitale Sammlung der Badischen Landesbibliothek Karlsruhe

Der Templer und die Jüdin. Excerpts - Don Mus.Ms. 2323

Kalivoda, Jan Křtitel Václav

[S.l.], 1840-1850 (1840-1850c)

Marschner, Heinrich August - Der Templer und die Jüdin - Excerpts

urn:nbn:de:bsz:31-122717

Visual Library

Mus. Ms. 2323

Grande Tragedie zu Die Indier. **Romanze.** Marschner.

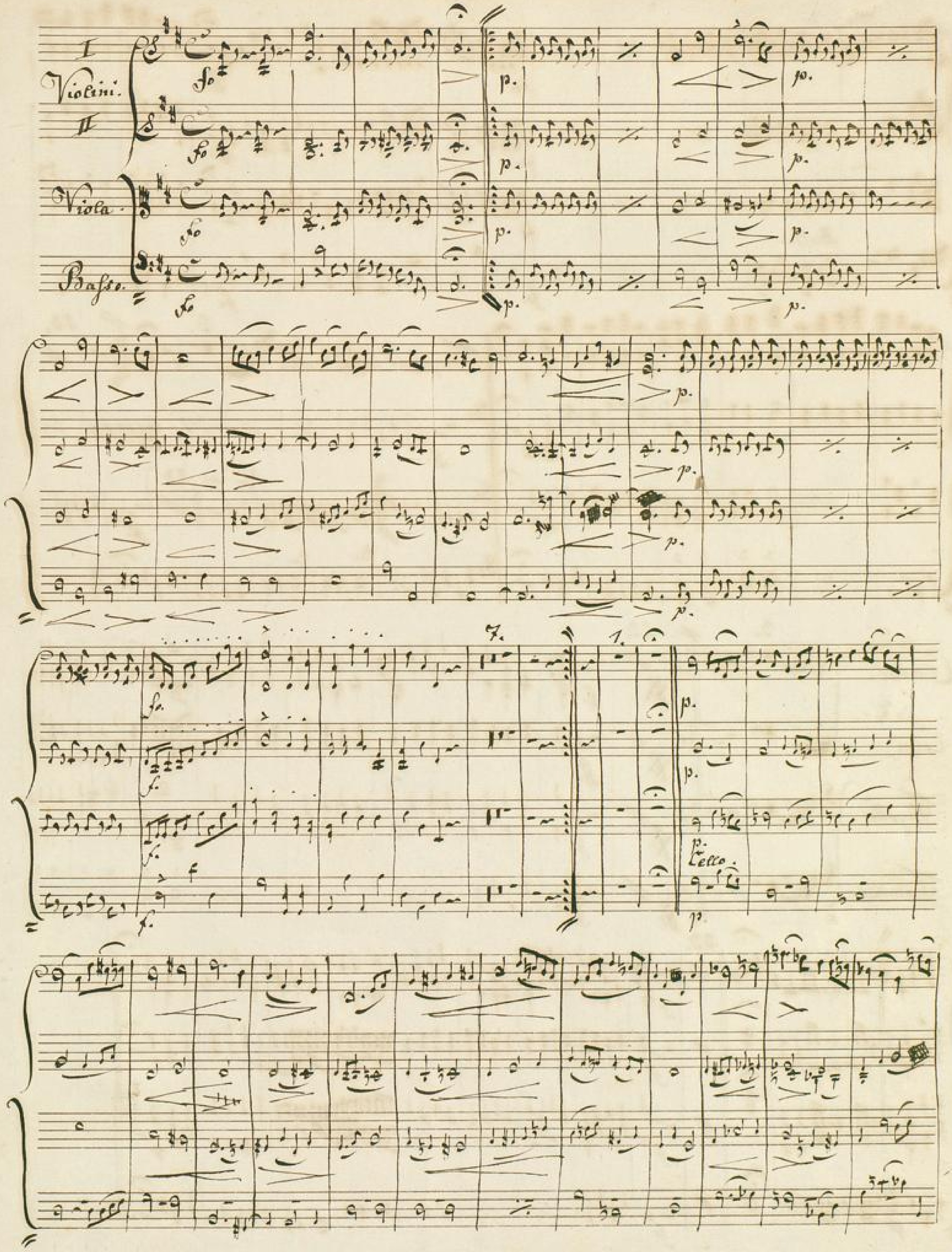

BADISCHE LANDESBIBLIOTHEK
Baden-Württemberg

Basso.

Timpani in D. A.

Clarini in D.

Corni in D.

Fagotti

Trombone

BLB BADISCHE LANDESBIBLIOTHEK
Baden-Württemberg

Mus. Ms. 2383 ?

Romanze aus der Oper: „der Templer und die Jüdin" von Marschner.

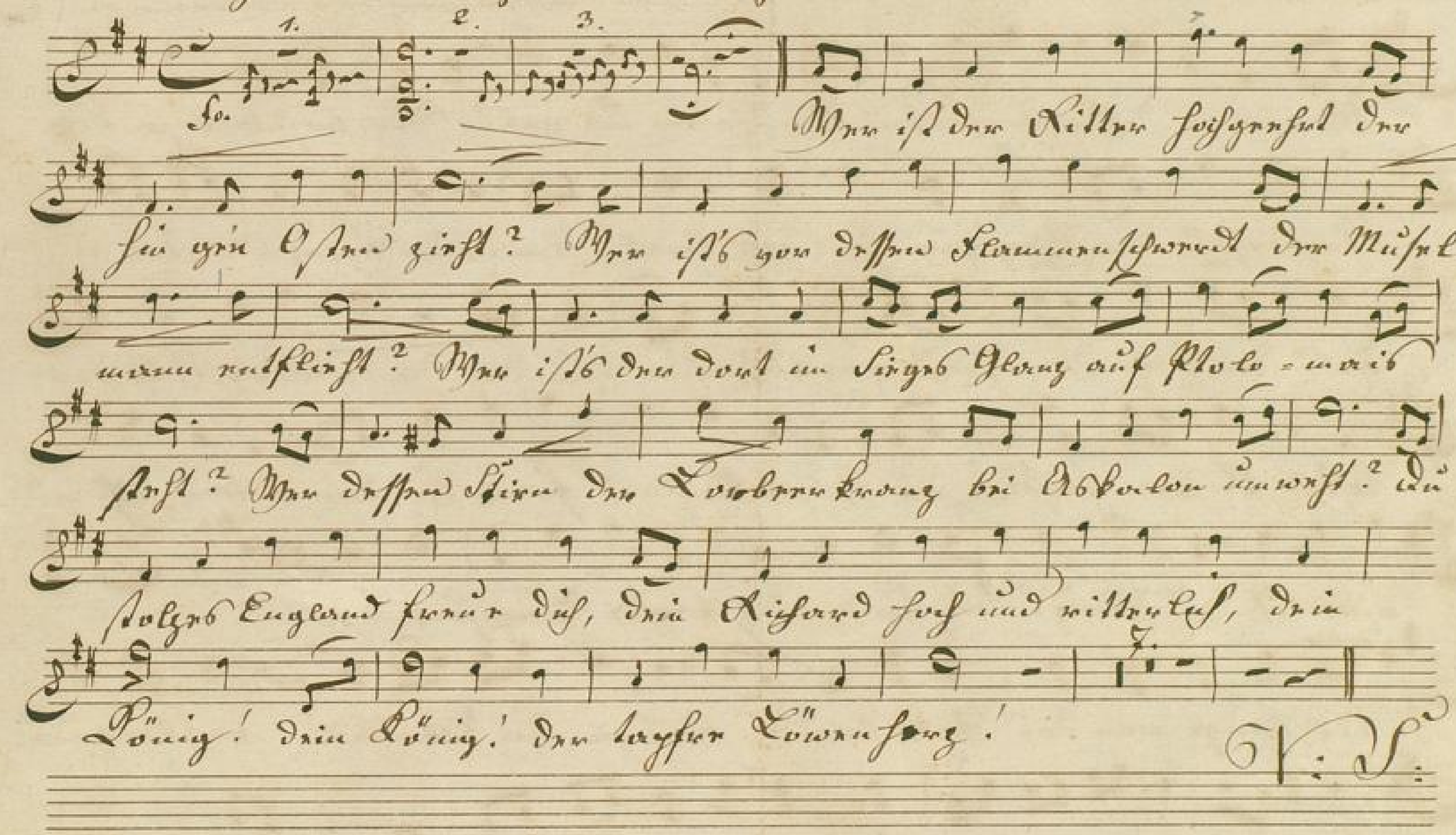

Wer ist es dessen Tugendbrust Germanien uns gab? Wer berührt süß den

Greisenfreis den Mann zum heil'gen Grab? Wer ist des Lorenzes neuer

Held den selbst den Feind gewiht? Wer ist's den der neuerwachte Apfel den

besten Ritter frißt? du stolzes England freue dich, dein Richard hoch und

10.

wirthlich, dein König! dein König! der tapfer Löwenfrau!

dolce.

Als lange wann das Vaterland in blut'gen Streit gestellt, so fallang der

Eintracht für = sten Land des alten Wunden heilt. Und

Ist ihr ein beglückter Mann der Freuden Thränen weint, so scheint ihr wohl
wenn es wenn der treuer Lieb' gemeint. Du glücklich England freuer
dich, dein Kiseind hold und minniglich, dein König! dein König! dein
edler Löwenfrey!

7.

BLB BADISCHE LANDESBIBLIOTHEK
Baden-Württemberg

Mus. Ms. 2323 1

Marschner.

Romanze.

Der Trompeter v. die Südw.

Violino 1mo

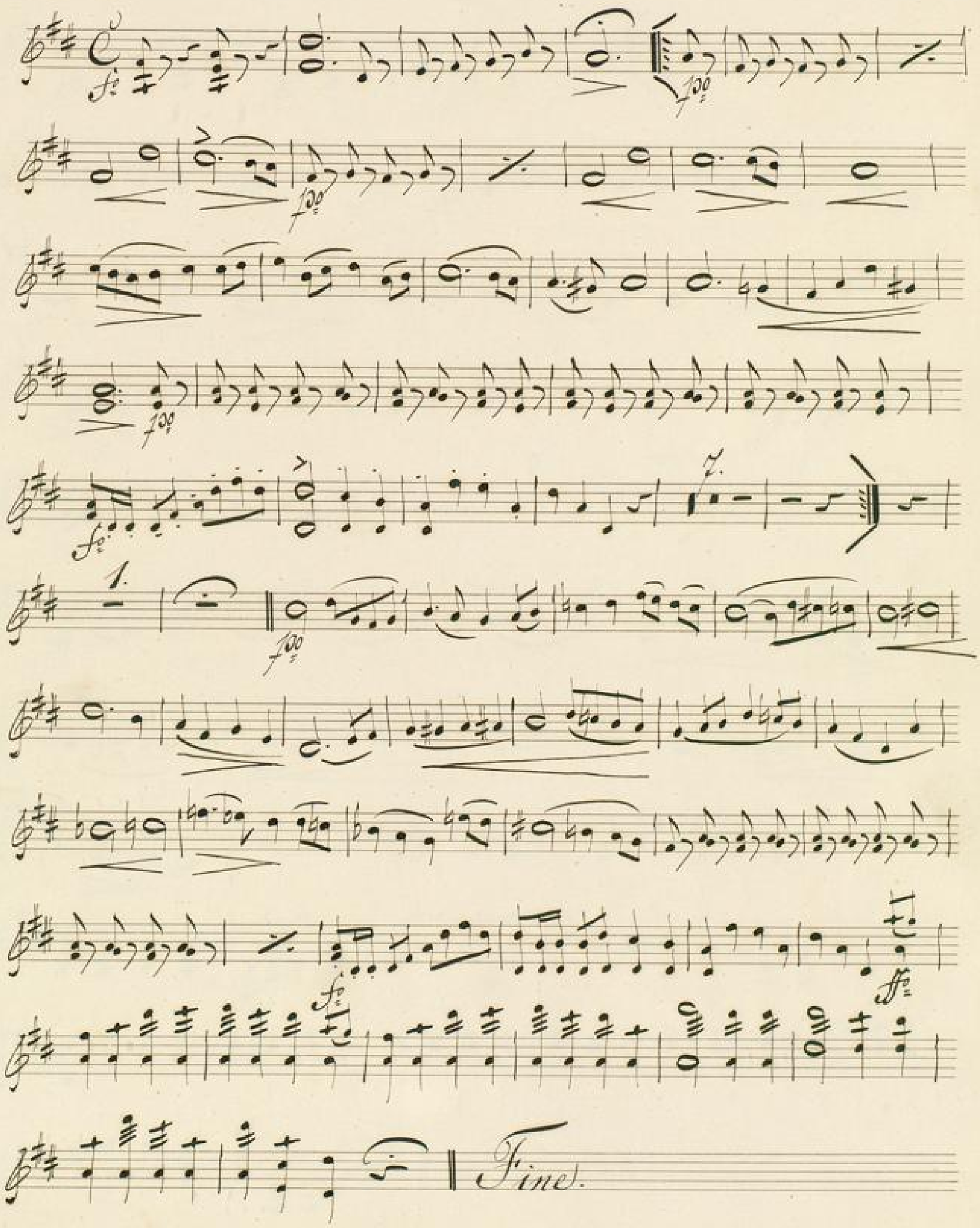

BLB BADISCHE LANDESBIBLIOTHEK
Baden-Württemberg

BLB BADISCHE LANDESBIBLIOTHEK
Baden-Württemberg

Mus. Hs. 2323

Marschner.

Romanze

Der Sänger u. die Sängerin.

Violino 2do

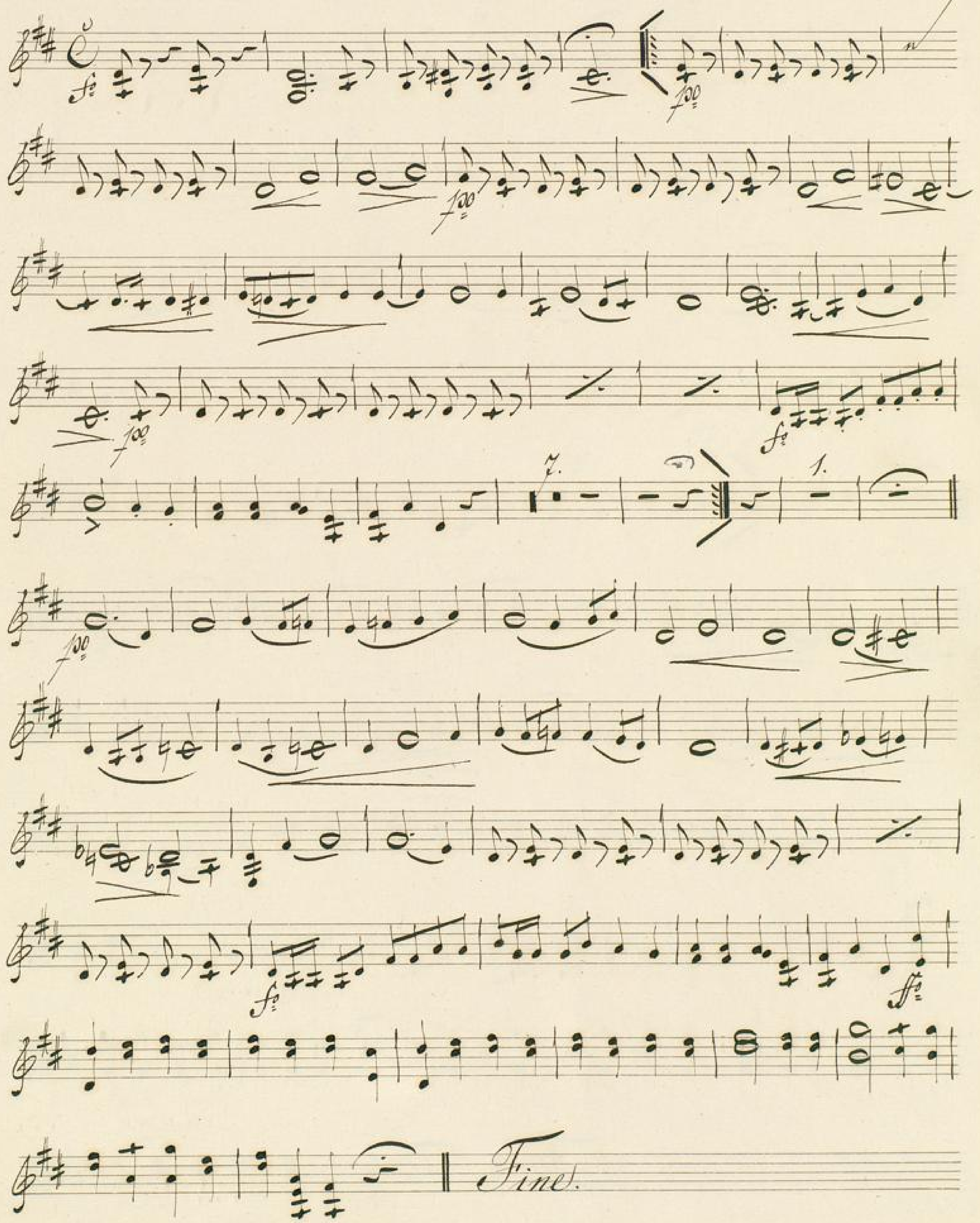

BLB BADISCHE LANDESBIBLIOTHEK
Baden-Württemberg

Mus. Hs. 8323

Romanze.

Der Templer u. die Jüdin.

Viola.

Marschner.

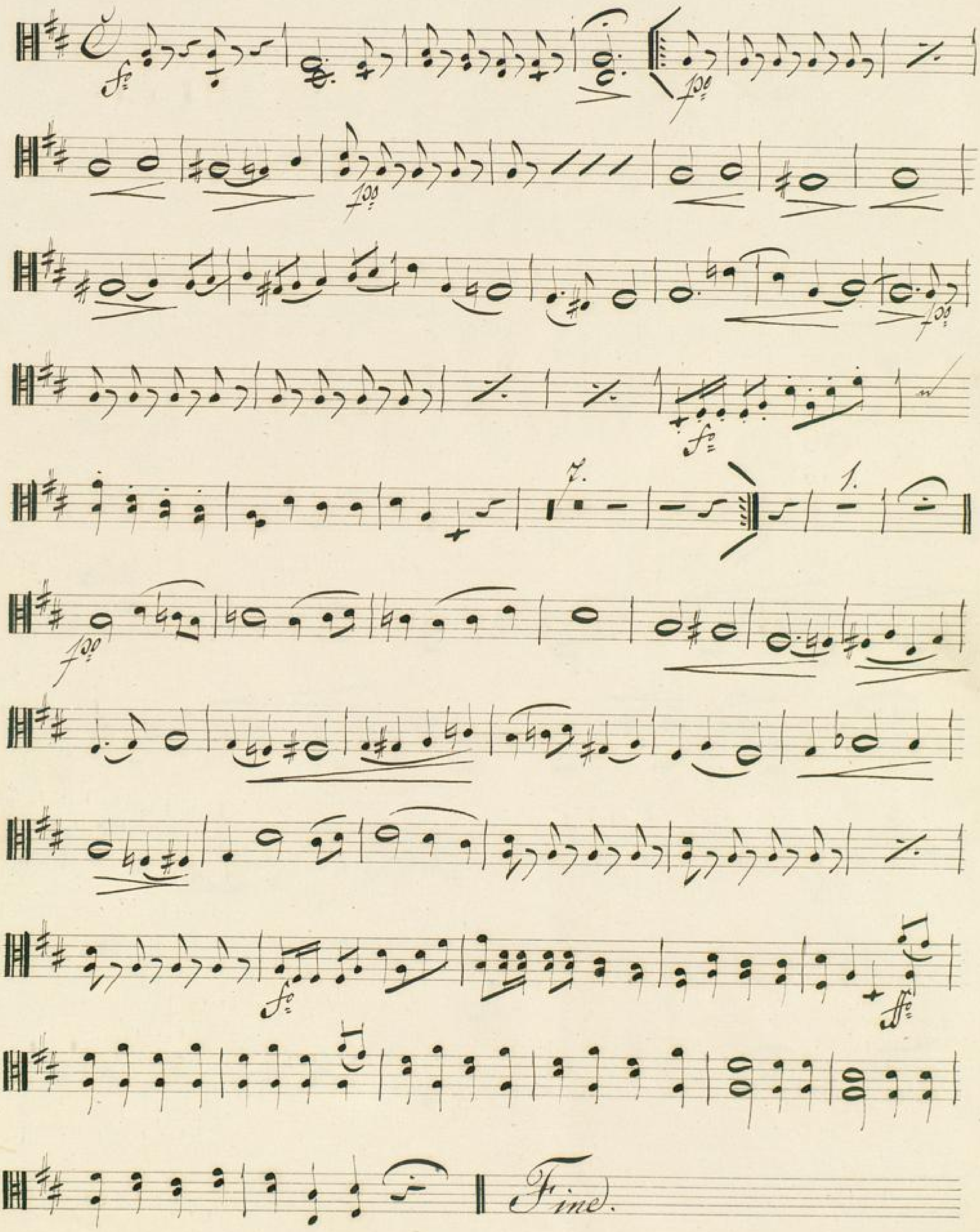

BLB BADISCHE LANDESBIBLIOTHEK
Baden-Württemberg

BLB BADISCHE LANDESBIBLIOTHEK
Baden-Württemberg

Mus. Ms. 2323

Marschner.

Romanze.

Der Templer u. die Jüdin.

Basso.

Cello.

Basso.

Fine.

BLB BADISCHE LANDESBIBLIOTHEK
Baden-Württemberg

BLB BADISCHE LANDESBIBLIOTHEK
Baden-Württemberg

Mus. Ms. 2323

Romanze.

Der Sänger v. Sin Sadin.

Trombone.

Marschner.

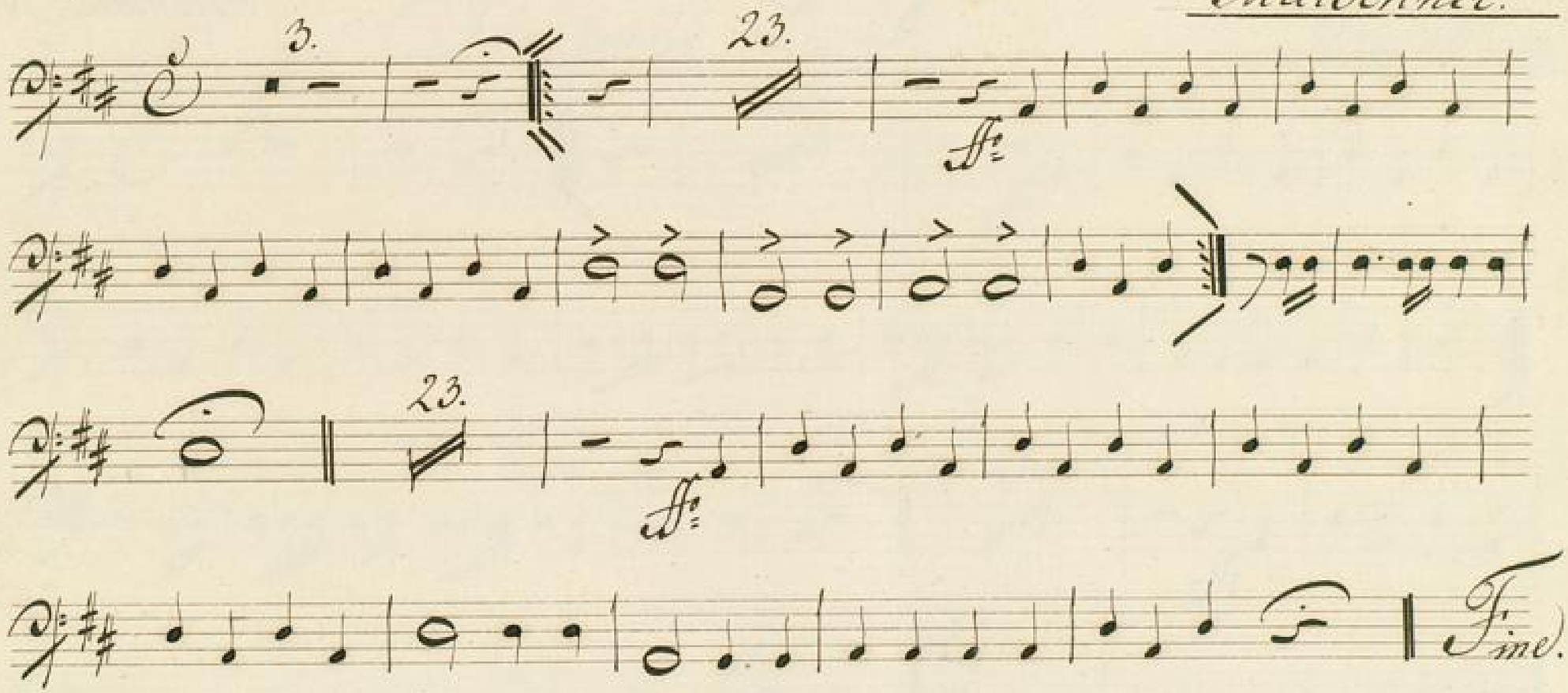

BLB BADISCHE LANDESBIBLIOTHEK
Baden-Württemberg

BLB BADISCHE LANDESBIBLIOTHEK
Baden-Württemberg

Mus. Ms. 2323 1

Romanze. K. 11

Mus. Ms. 2323 1

Romanze.

Von Stamitz in die Indin.

Timpani D. A.

Marschner.

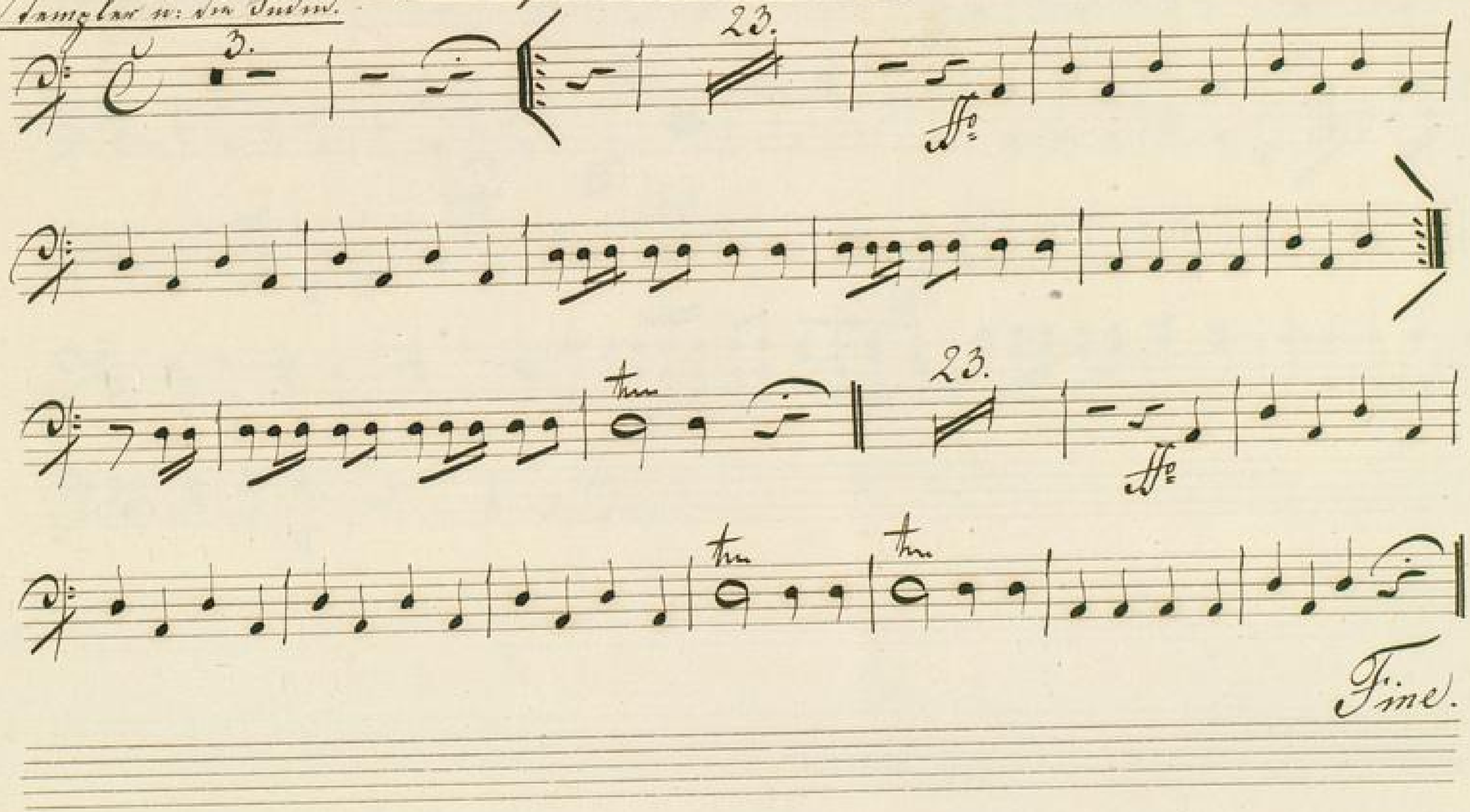

BLB BADISCHE LANDESBIBLIOTHEK
Baden-Württemberg

Romanze. T. II

Mus. Ms. 2323

BLB BADISCHE LANDESBIBLIOTHEK
Baden-Württemberg

Mus. Hs. 2323

Romanze.

Der Sänger u. die Sängerin.

Fagotte.

Marschner.

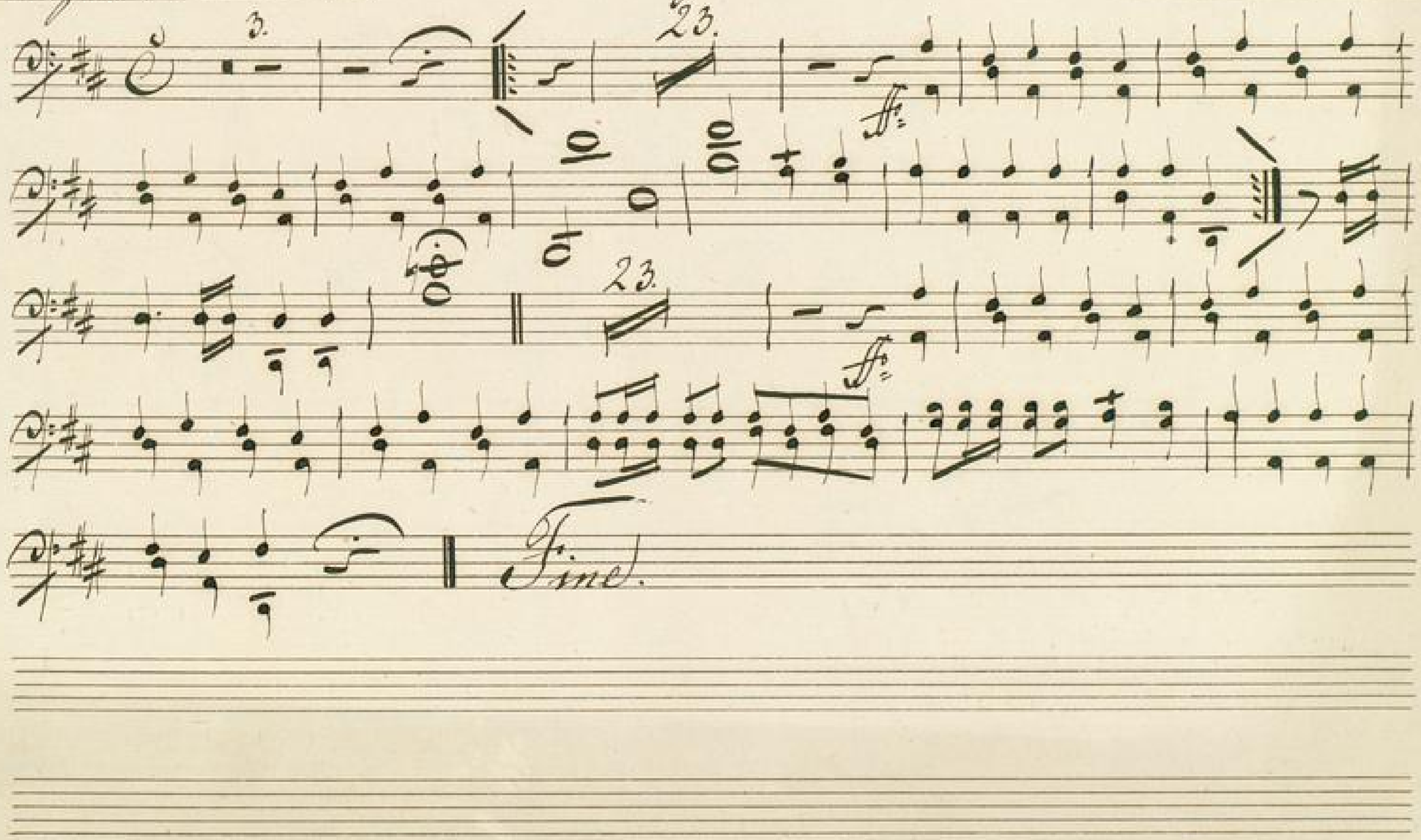

BLB BADISCHE LANDESBIBLIOTHEK
Baden-Württemberg

BLB BADISCHE LANDESBIBLIOTHEK
Baden-Württemberg

Mus. Ms. 2323

Romanze.

Der Templer u. die Jüdin.

Corni in D.

Marschner.

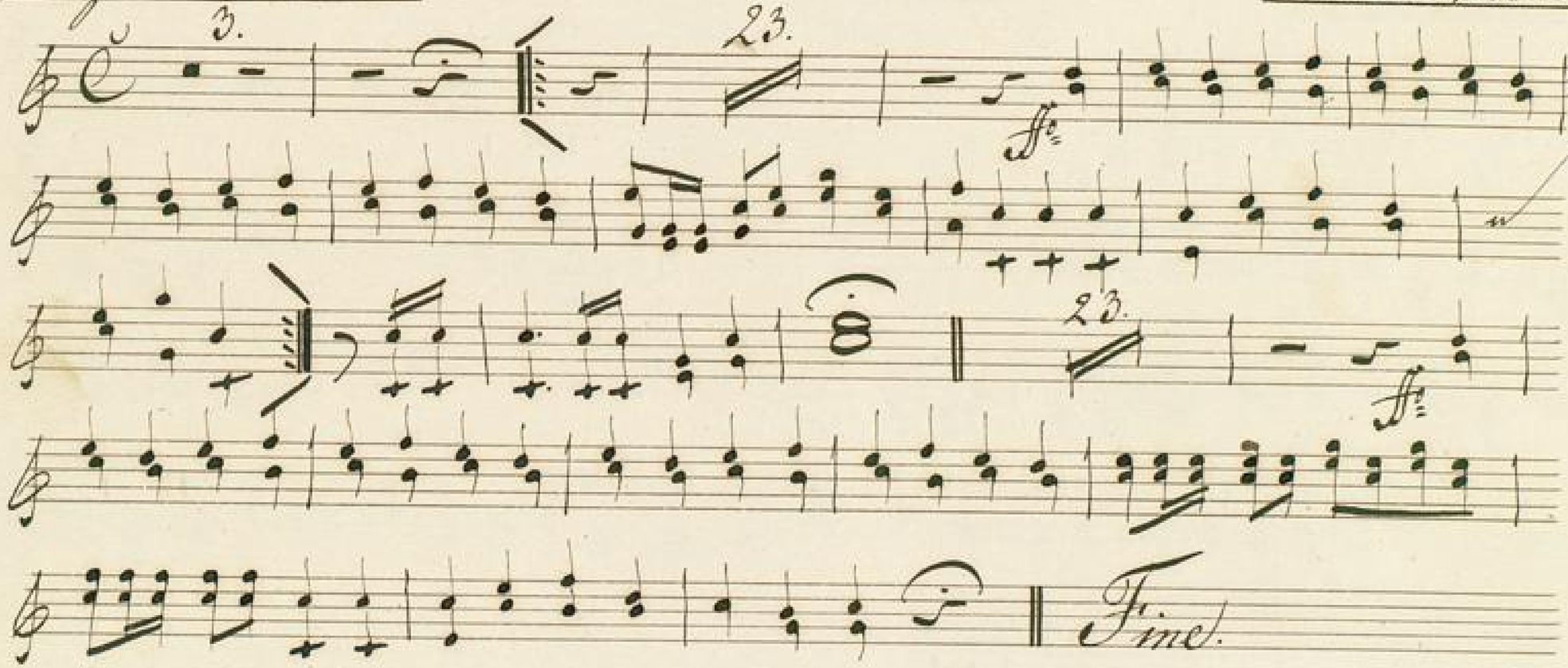

BLB BADISCHE LANDESBIBLIOTHEK
Baden-Württemberg

BLB BADISCHE LANDESBIBLIOTHEK
Baden-Württemberg

Mus. Ms. 2323

Romanze.

Der Templer u. die Jüdin.

Clarini in D.

Marschner.

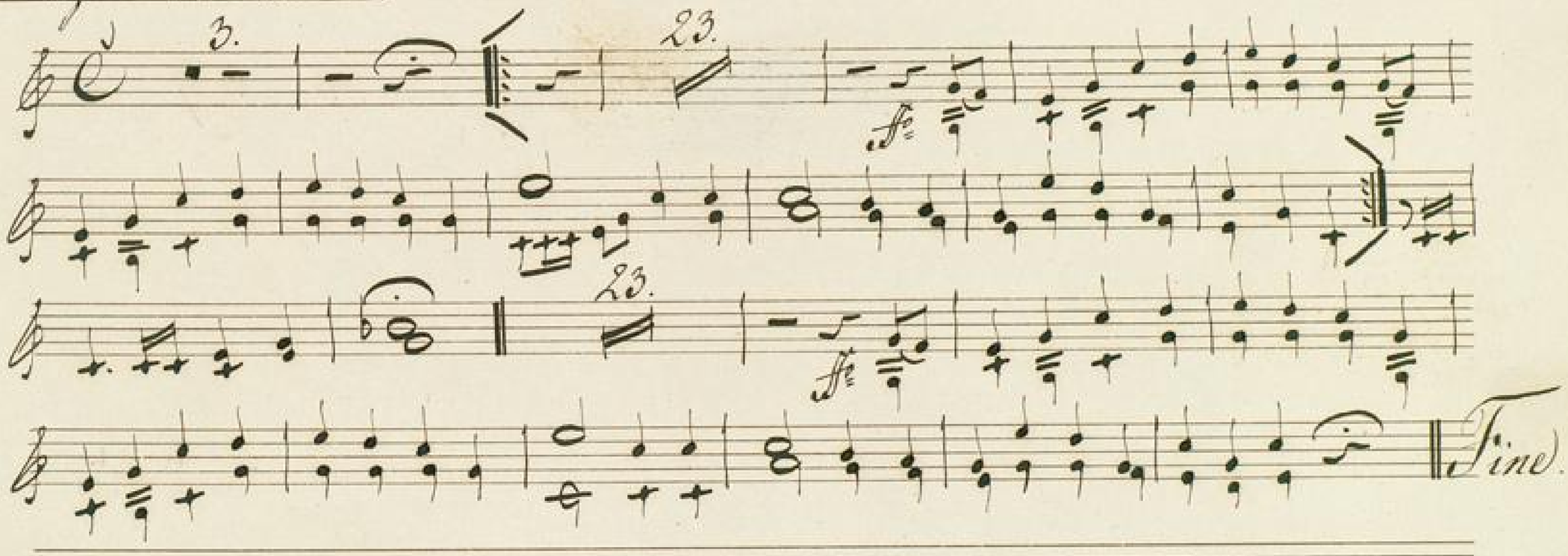

BLB BADISCHE LANDESBIBLIOTHEK
Baden-Württemberg

BLB BADISCHE LANDESBIBLIOTHEK
Baden-Württemberg