Badische Landesbibliothek Karlsruhe

Digitale Sammlung der Badischen Landesbibliothek Karlsruhe

De legibus - Cod. Ettenheim-Münster 220

Münzer, Franz

[S.l.], 1715

Maßstab/Farbkeil

urn:nbn:de:bsz:31-122324

Visual Library

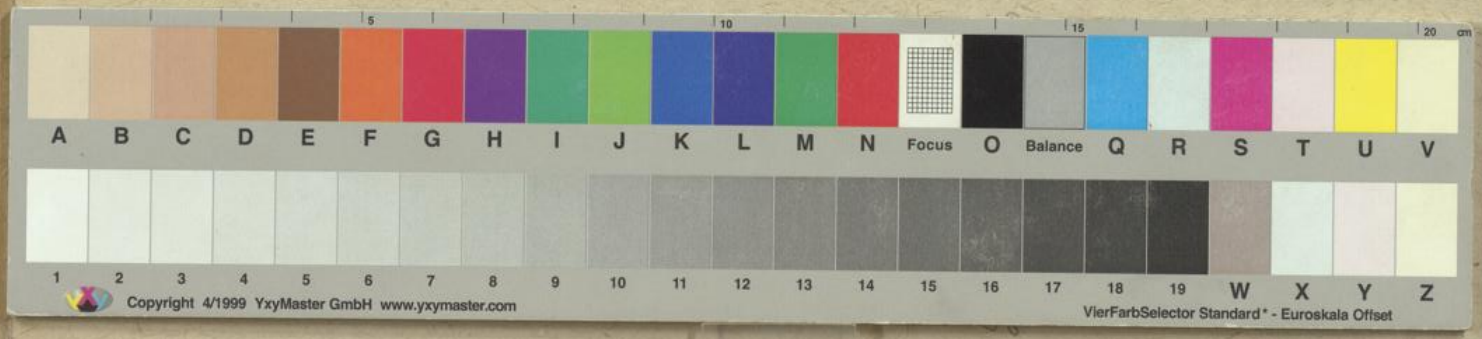

gefördert durch
Baden-Württemberg
MINISTERIUM FÜR WISSENSCHAFT, FORSCHUNG UND KUNST
BLB BADISCHE LANDESBIBLIOTHEK