Badische Landesbibliothek Karlsruhe

Digitale Sammlung der Badischen Landesbibliothek Karlsruhe

Der Templer und die Jüdin. Excerpts - Don Mus.Ms. 2323

Kalivoda, Jan Křtitel Václav

[S.l.], 1840-1850 (1840-1850c)

Orchesterstimmen

urn:nbn:de:bsz:31-122717

Visual Library

Mus. Ms. 2323 1

Marschner.

Romanze.

Der Trompeter v. die Südw.

Violino 1mo

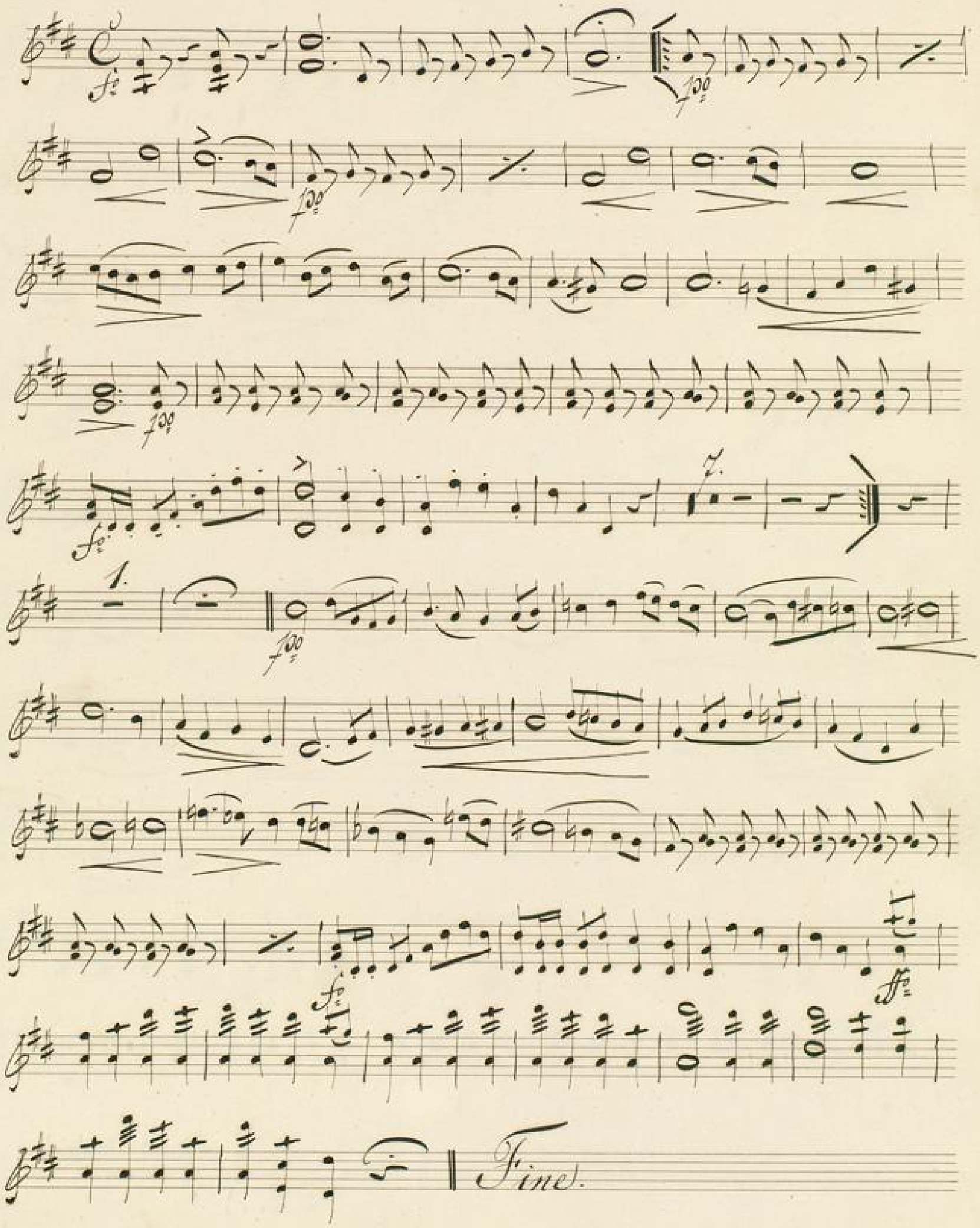

BLB BADISCHE LANDESBIBLIOTHEK
Baden-Württemberg

BLB BADISCHE LANDESBIBLIOTHEK
Baden-Württemberg

Mus. Hs. 2323

Marschner.

Romanze

Der Sänger u. die Sängerin.

Violino 2do

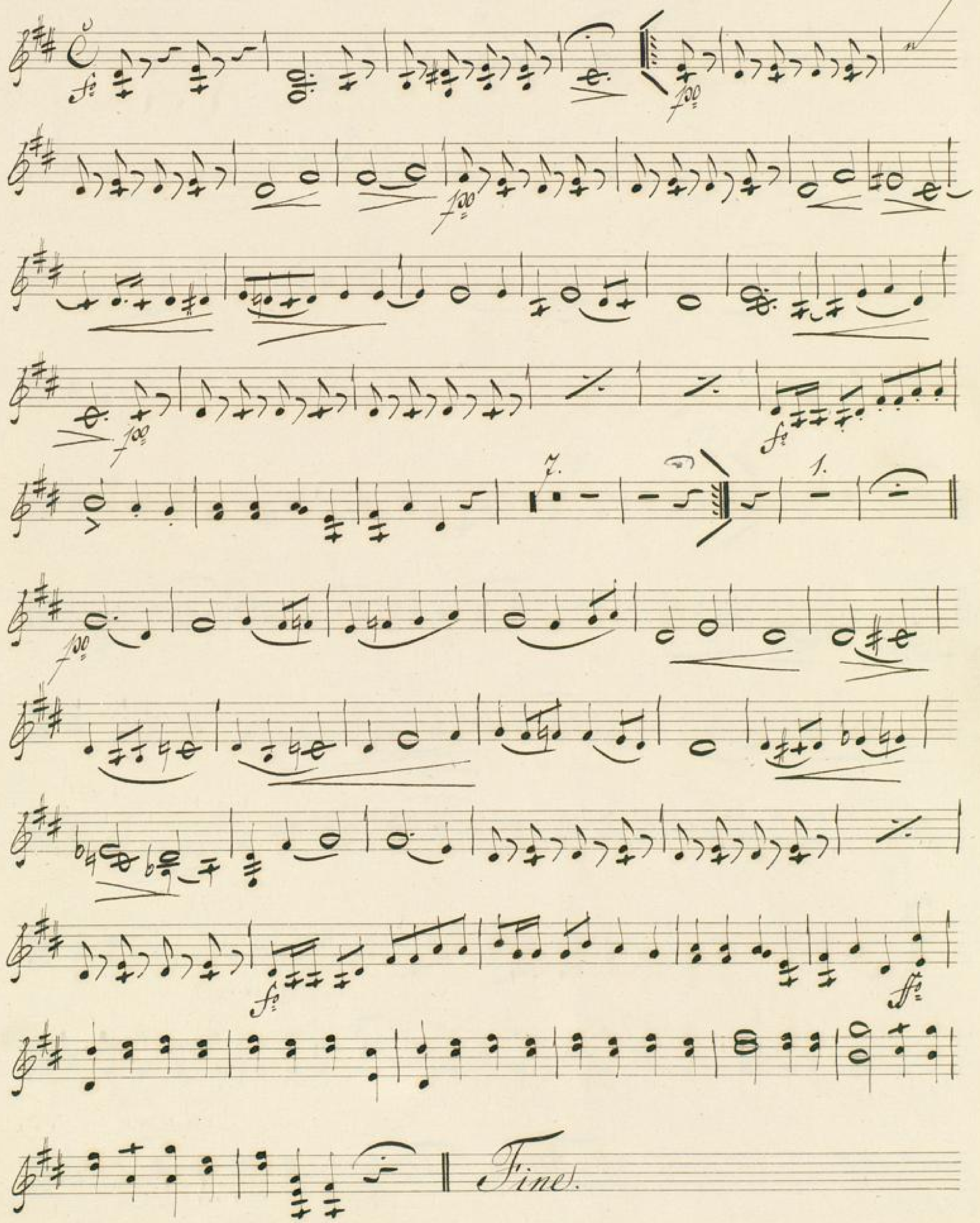

BLB BADISCHE LANDESBIBLIOTHEK
Baden-Württemberg

Mus. Hs. 8323

Romanze.

Der Templer u. die Jüdin.

Viola.

Marschner.

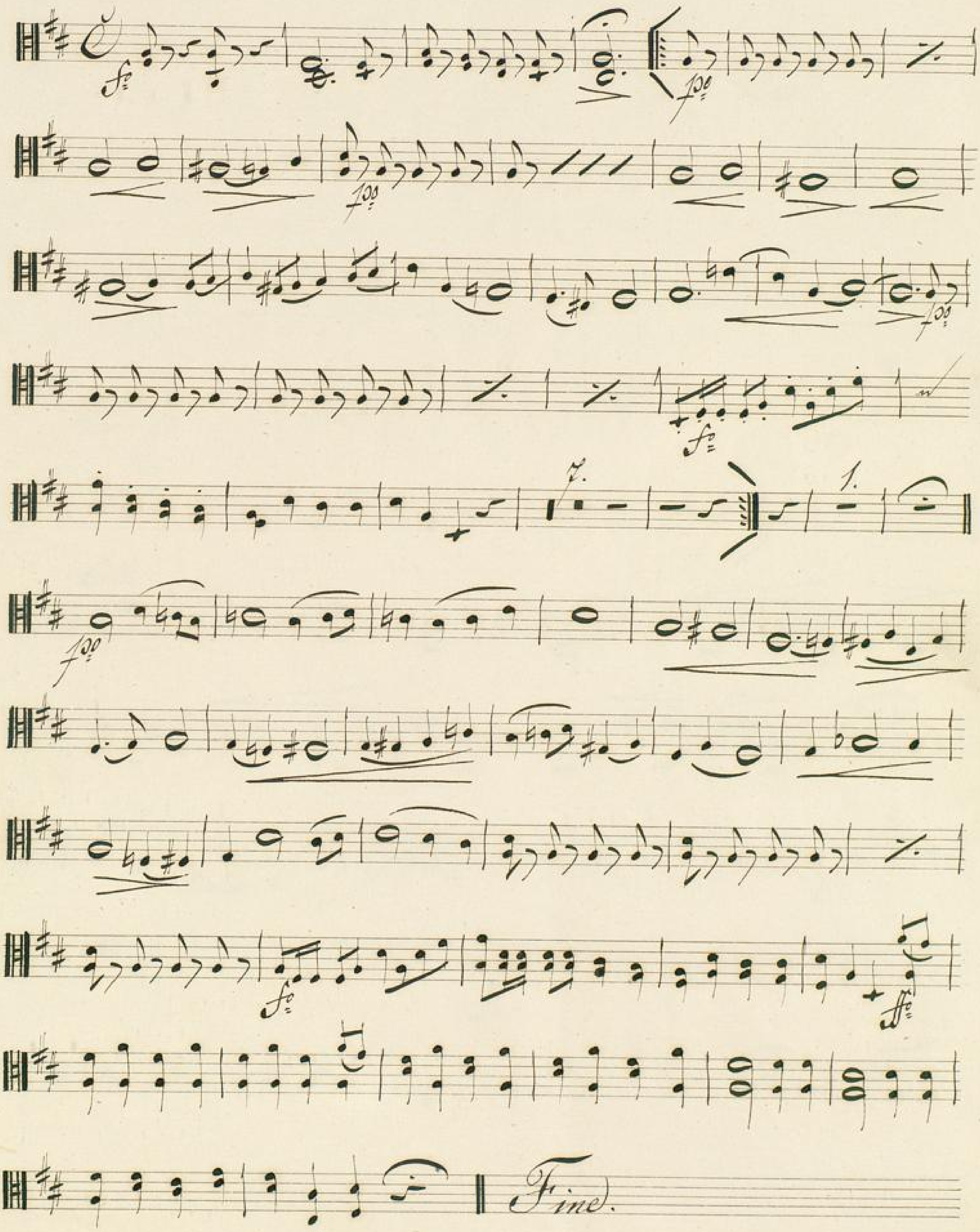

BLB BADISCHE LANDESBIBLIOTHEK
Baden-Württemberg

BLB BADISCHE LANDESBIBLIOTHEK
Baden-Württemberg

Mus. Ms. 2323

Marschner.

Romanze.

Der Templer u. die Jüdin.

Basso.

Cello.

Basso.

Fine.

BLB BADISCHE LANDESBIBLIOTHEK
Baden-Württemberg

BLB BADISCHE LANDESBIBLIOTHEK
Baden-Württemberg

Mus. Ms. 2323

Romanze.

Der Templer u. die Jüdin.

Trombone.

Marschner.

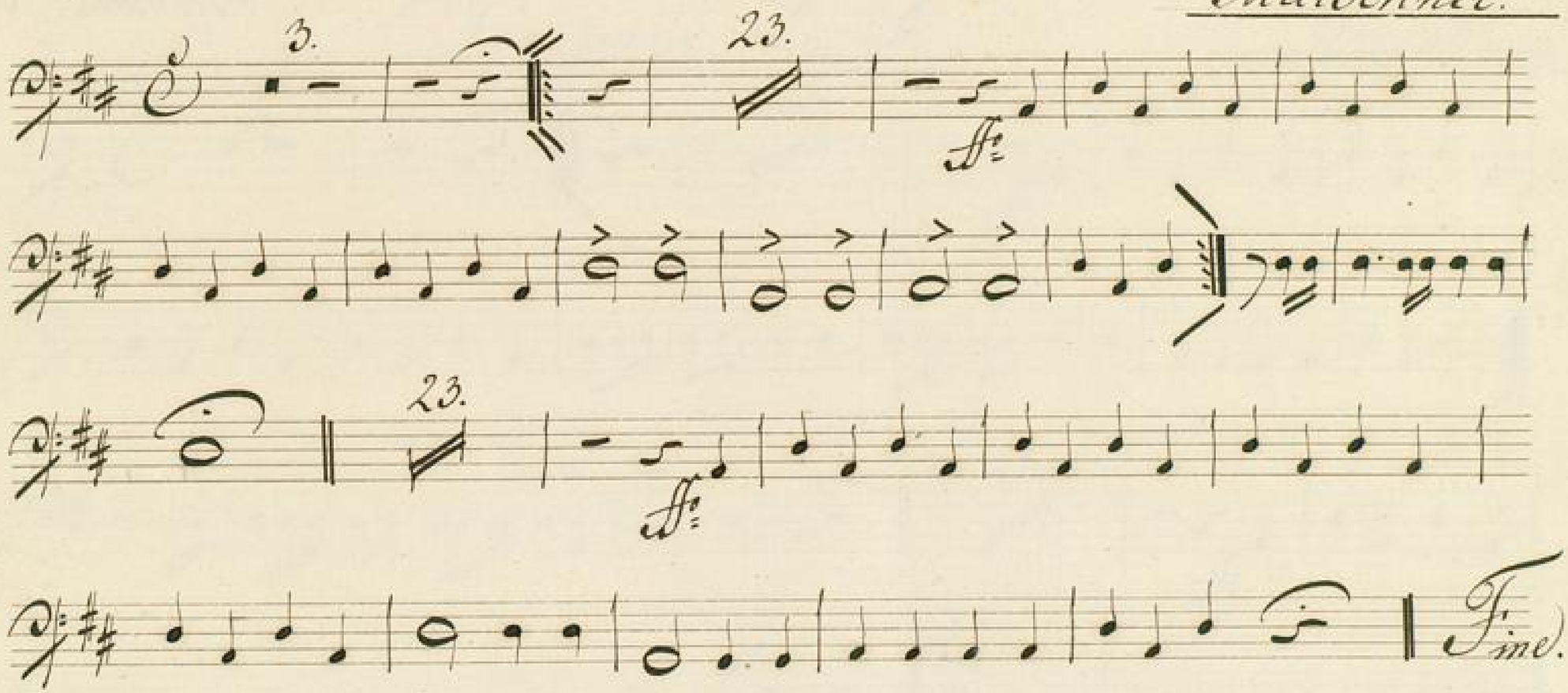

BLB BADISCHE LANDESBIBLIOTHEK
Baden-Württemberg

BLB BADISCHE LANDESBIBLIOTHEK
Baden-Württemberg

Mus. Ms. 2323 1

Romanze. T. 11

Mus. Ms. 2323 1

Romanze.

Der Templer u. die Jüdin.

Timpani D. A.

Marschner.

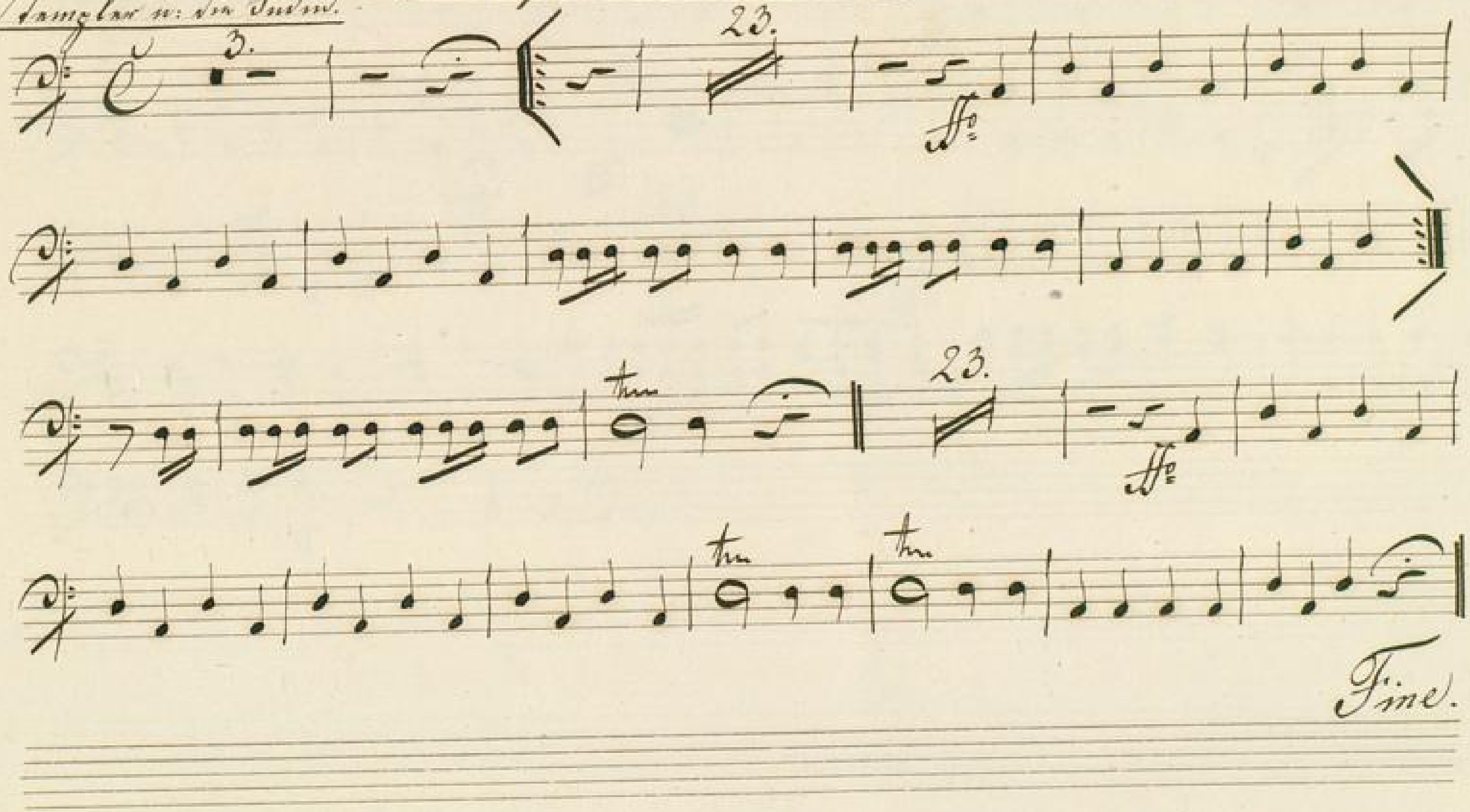

BLB BADISCHE LANDESBIBLIOTHEK
Baden-Württemberg

Romanze. T. II

Mus. Ms. 2323

BLB BADISCHE LANDESBIBLIOTHEK
Baden-Württemberg

Mus. Ms. 2323

Romanze.

Der Templer u: die Jüdin.

Fagotti.

Marschner.

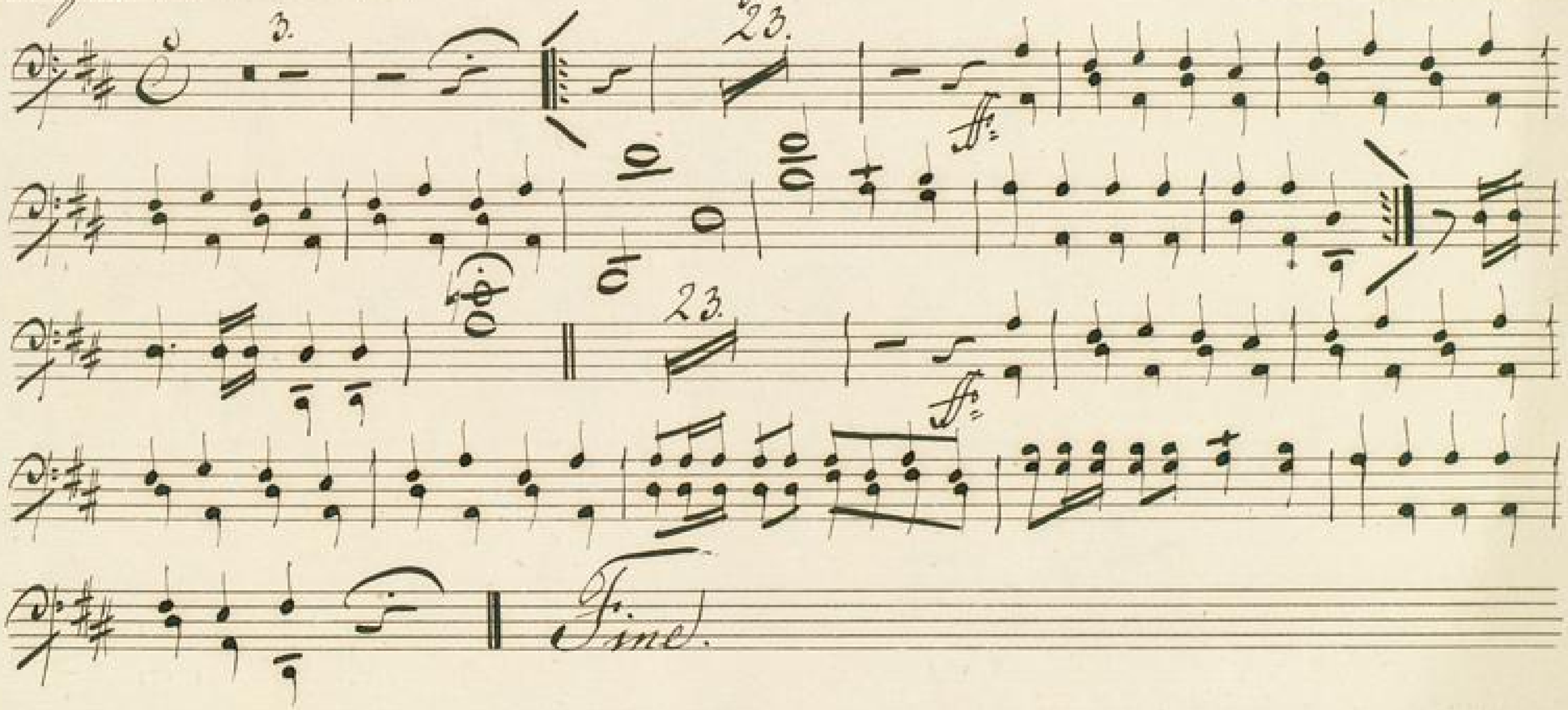

BLB BADISCHE LANDESBIBLIOTHEK
Baden-Württemberg

BLB BADISCHE LANDESBIBLIOTHEK
Baden-Württemberg

Mus. Ms. 2323

Romanze.

Der Templer u. die Jüdin.

Corni in D.

Marschner.

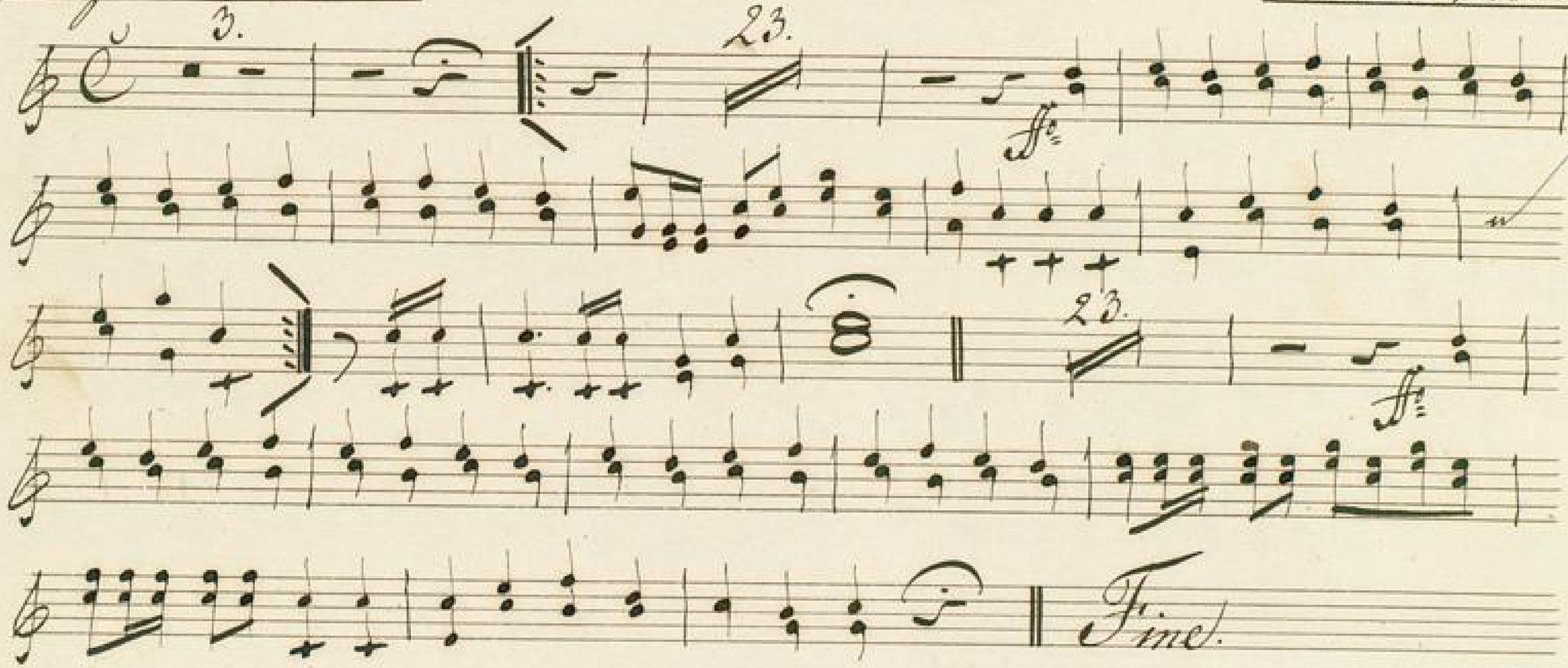

BLB BADISCHE LANDESBIBLIOTHEK
Baden-Württemberg

BLB BADISCHE LANDESBIBLIOTHEK
Baden-Württemberg

Mus. Ms. 2323

Romanze.

Der Templer u. die Jüdin.

Clarini in D.

Marschner.

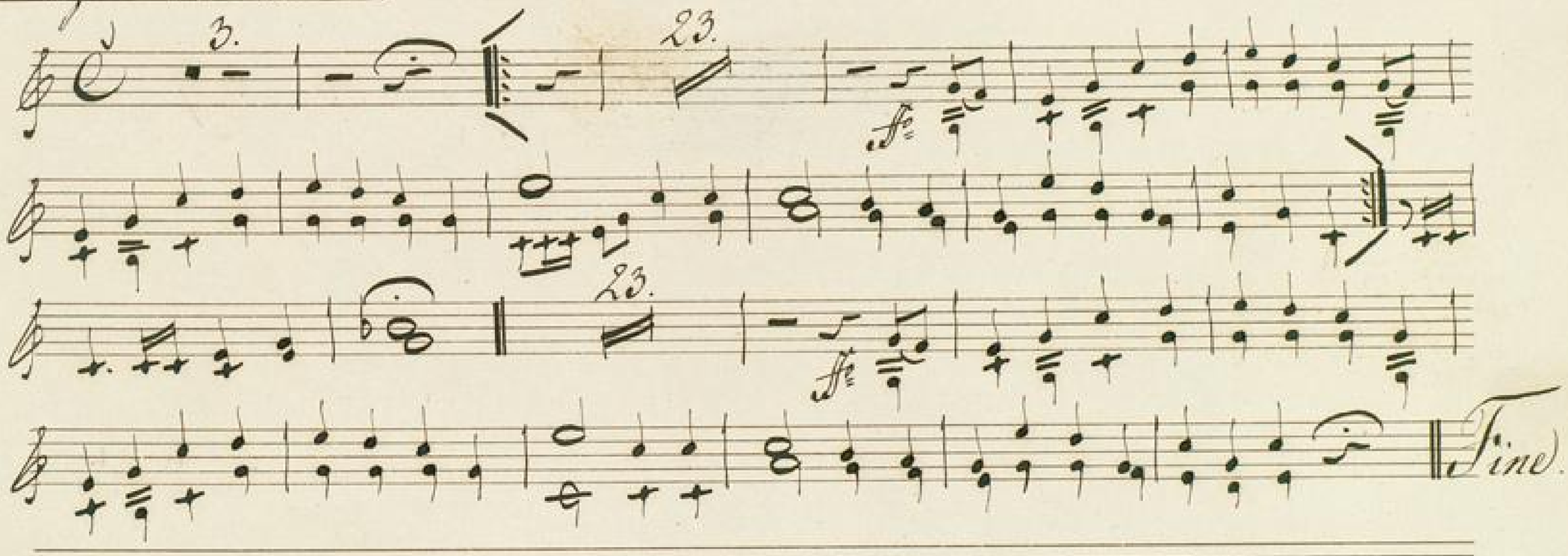

BLB BADISCHE LANDESBIBLIOTHEK
Baden-Württemberg

BLB BADISCHE LANDESBIBLIOTHEK
Baden-Württemberg