

Badische Landesbibliothek Karlsruhe

Digitale Sammlung der Badischen Landesbibliothek Karlsruhe

Einmal eins ist eins - Don Mus.Ms. 2275

[S.l.], 1762 (1762)

Einmal eins ist eins

[urn:nbn:de:bsz:31-121833](https://nbn-resolving.org/urn:nbn:de:bsz:31-121833)

1762.

Canto 1^{mo}.

La' Subpriora

23.

2. mess 7. psalm 14. O wie seltsam ist die Erde wo wir sind
 Geist Gottes. Aria 15. Jung Jacob er glückte Laban sein:
 Lira allegro so ist es nicht so leicht als es scheint
 Sorgen zu sein Ja er erregte Laban's Wut
 der Himmel schickte einen Hund Laban's Wut zu dämpfen
 Thier der Himmel schickte einen Hund Laban's

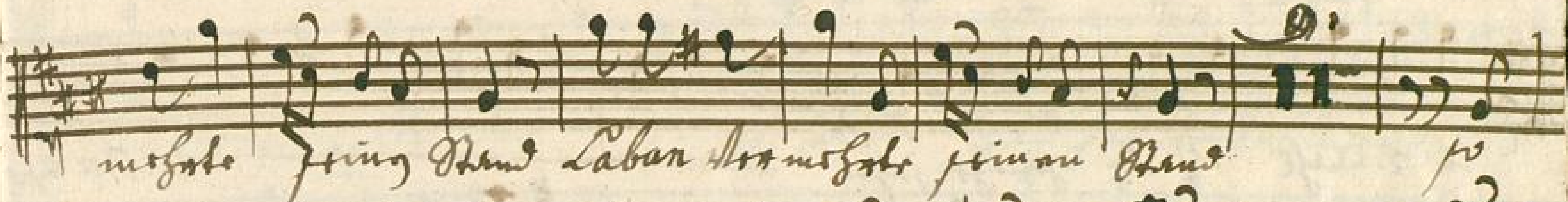

mogete bringt dem Laban das mogete seinen Namen

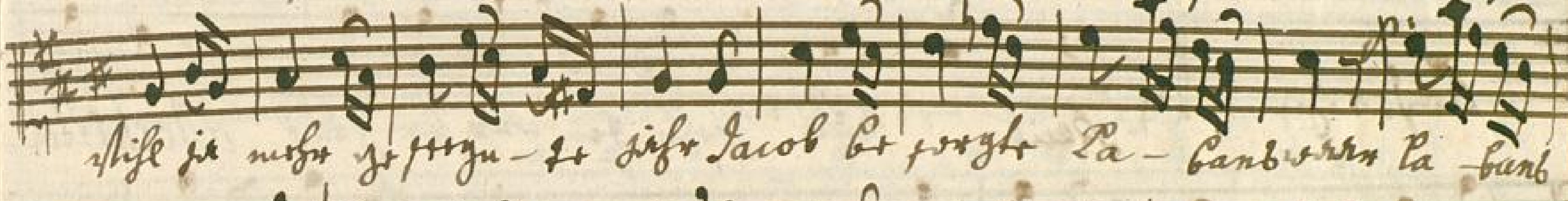

stiftet sie nicht zu sorgen - so sehr Jacob hat sorgte Pa-Canberrn Pa-banb

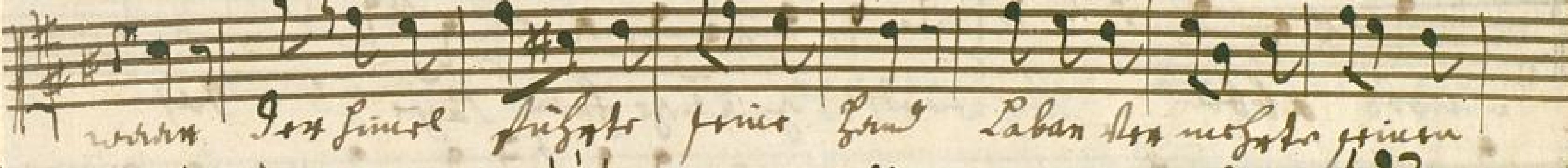

werden das Linder fuhete seine Land Laban das mogete seinen

den wir sehr hat so

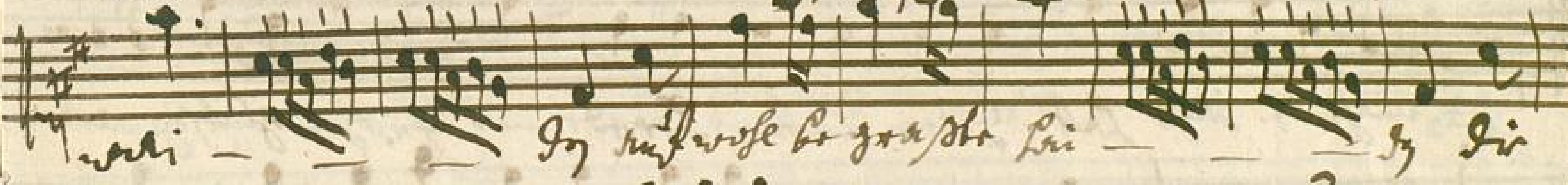

weli - In aufwese hat graste Pri - by die

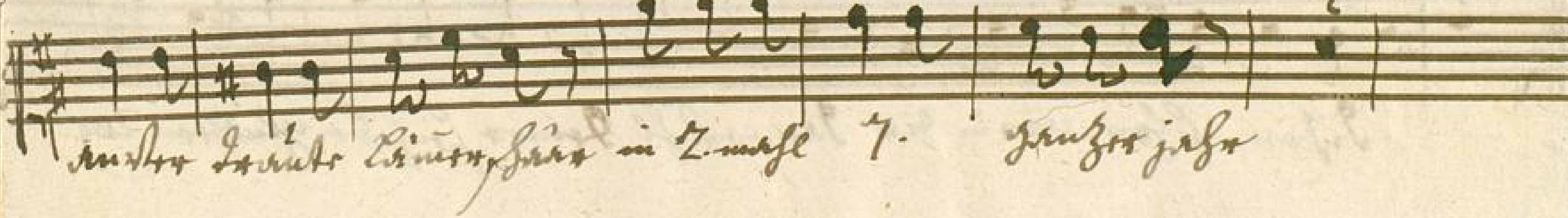

nach dem Linder Linder, das in 2. wase 7. ganzes Jahr

in 2. mess 7. ganzes Jahr

Einleitung Reil Men ziehe den für Engel Mechtild

Jacob abbild Leifwändig quändig Frau Laff zu Jay

Wen du vom Jacob der gleich dem an sey, ein juch nicht weiß weifon.

2. mess 7. Jahr Lab dister Labant Locht mit frohem glückswieder

Sichon frou wüen die du postest demer seif be glückten reg

istiny zoflanwies o' gldur zaf für Amkanfäufers Hal!

wür Gmubfy für dmer Jacobs pörng Dan Lohu wist ja shou

in gopfen be mufanariering was glüft zaf Dan fime ab zu e

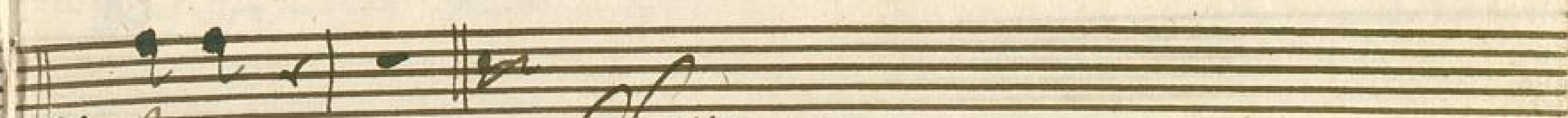

Borgan 12

Solo.

Chorus

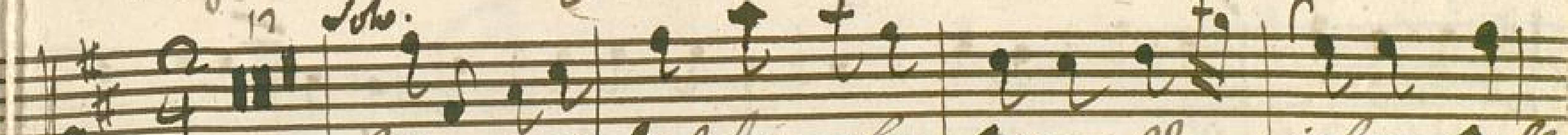

Lobdt fimef Jof der wüfto Jit goldur jafom zaf

Lohrer Linnel der Schmecker die goldne

der Zuse Lohrer Linnel die goldne

der Zuse Lohrer Linnel die goldne der Zuse in der Wirtshaus

für Mechtild Lins pfütz ich Inultra Lins der
Lolten Finse

Das ist mecht die goldne
zu - lan Zeit Finse

Das mecht C. Inultra der Jacobson der
gib nach 2. mefl

