Badische Landesbibliothek Karlsruhe

Digitale Sammlung der Badischen Landesbibliothek Karlsruhe

?Catone in Utica? - Don Mus.Ms. 2432

Galuppi, Baldassare

[S.l.], 1740-1760 (18.me)

Szene II

urn:nbn:de:bsz:31-123910

Visual Library

Scena II.

Arb.

Marz. ed Arbe Coueri affetti miei se nõ s'anno impetrar dal suo bel core pie-

Max. Arb.

tà se non a- more m'ami Arbace se t'amo? e cosi poco si spiegano i miei

Max.

sguardi che se il labro nol dice ancor nol sai. Mà qual prouia fin' ora ebbi dall' amor

Arb. Max. Arb.

suo nulla chiedesti e se io chiedessi ò Prence questa prouа or darte fuor che las-

Max. Arb.

ciarti tutto sarò Già sai qual di eseguir necessità ti sprona se mi sproni à parlar

Arb.

Parla ne brami sicurezza maggior sù la mia fede sul mio onor t'assicuro il giuro

à j numi à quei begl'occhi il giuro

Marz.

Bramo che in questo giorno nõ si parli di

nozze à tua richiesta il Padre ui acconsenta, non sappia ch'io l'imposi e son contenta

Arb.

Perche uoler che io stesso la mia felicità tanto allontani

Marz.

Il meno di ubbi-

dir perde chi chiede la ragion del comando

Arb.

Ah sò ben io qual ne sia la cagion,

Cesare ancora è la sua fiamma, all'amor mio perdona un libero parlar; sò che l'a-

masti oggi in Vrica ei viene, oggi ti spiace che si parli di nozze, i miei spon-

sali oggi vicusi al Genitore in faccia, e vuoi da me ch'io l'ubbidisca e taccia!

Max.

Forse i sospetti tuoi dileguarlo potrei, ma tanto ancora non deggio à te serui al mio

Arb.

cenno à pensa à quato promettesti à quanto imposi; ma poi quegl occhi

BADISCHE LANDESBIBLIOTHEK
Baden-Württemberg

p: for.

Aria

Poco forte, e smorzato

Non ti minaccio sdegno

non ti prōetto amor

non ti prōetto a=

mor

dami di fede un pegno

fidati del mio cor

fidati del mio

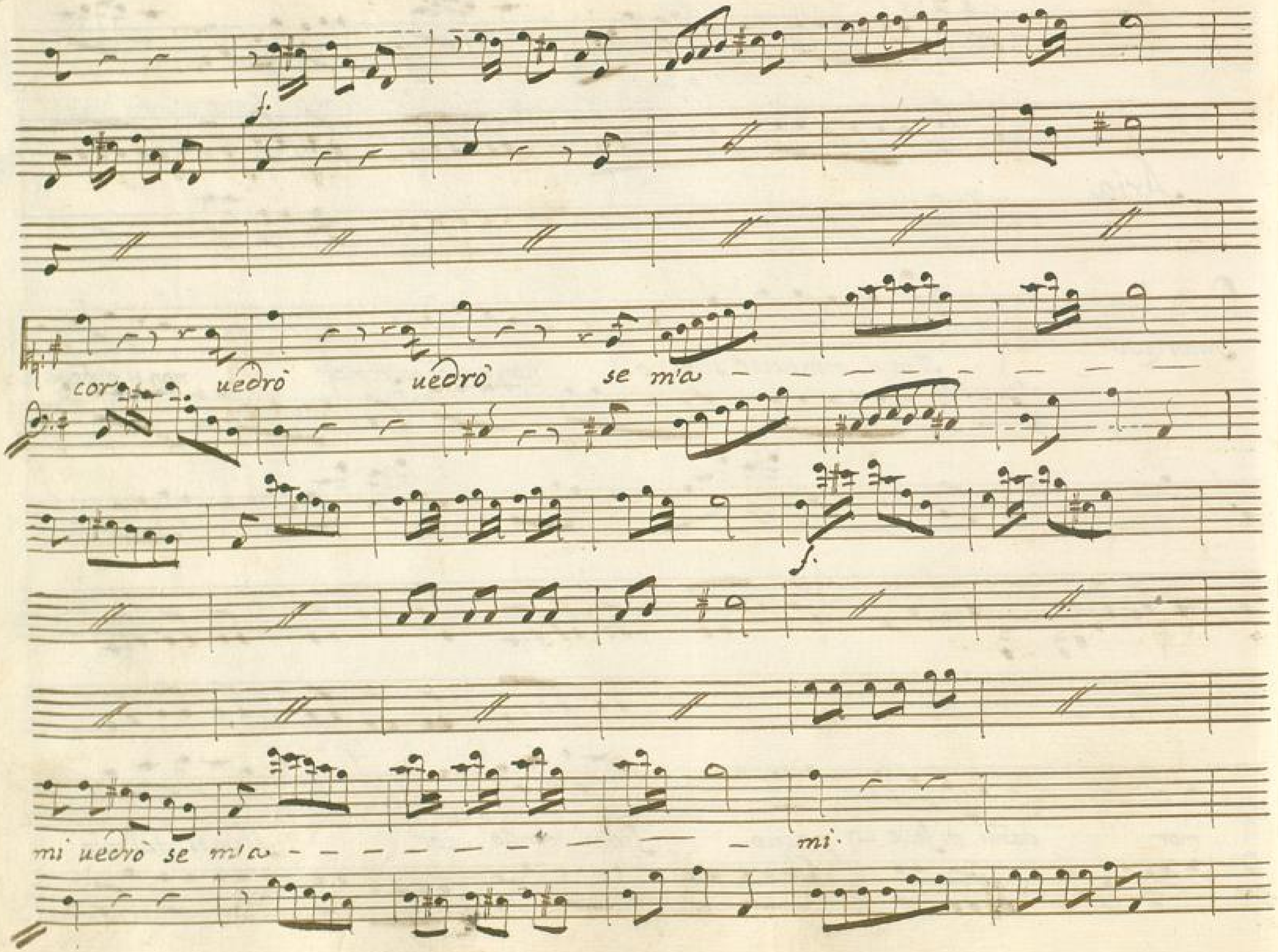

BLB BADISCHE LANDESBIBLIOTHEK
Baden-Württemberg

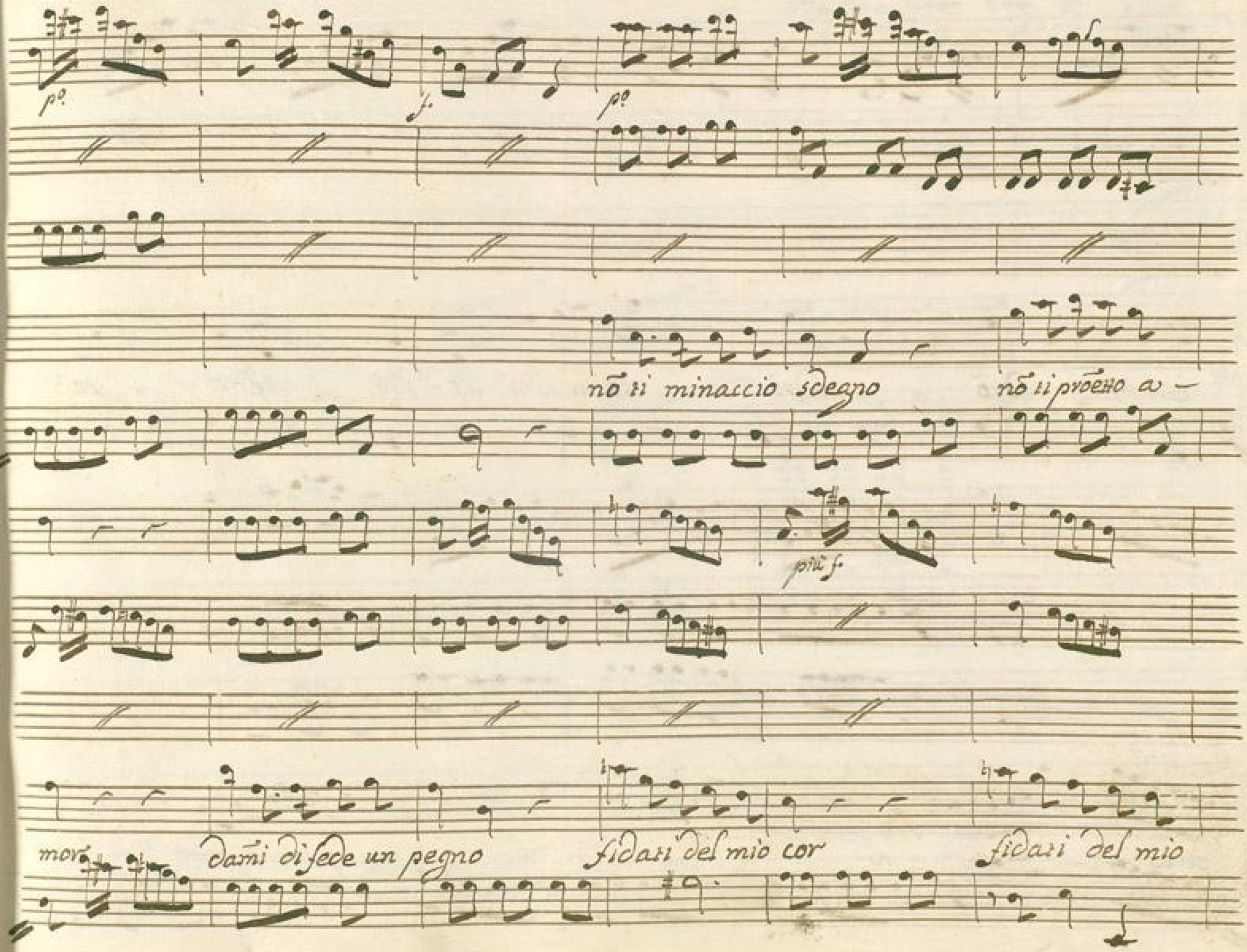
p°
f.
p°
nõ ti minaccio sdegno
nõ ti prõetto a —
più f.
mor
dami di fede un pegno
fidati del mio cor
fidati del mio

cor uedrò uedrò se m'ami ue-drò uedrò se

mi a - - - mi nò nò non ti prometto amor ued-

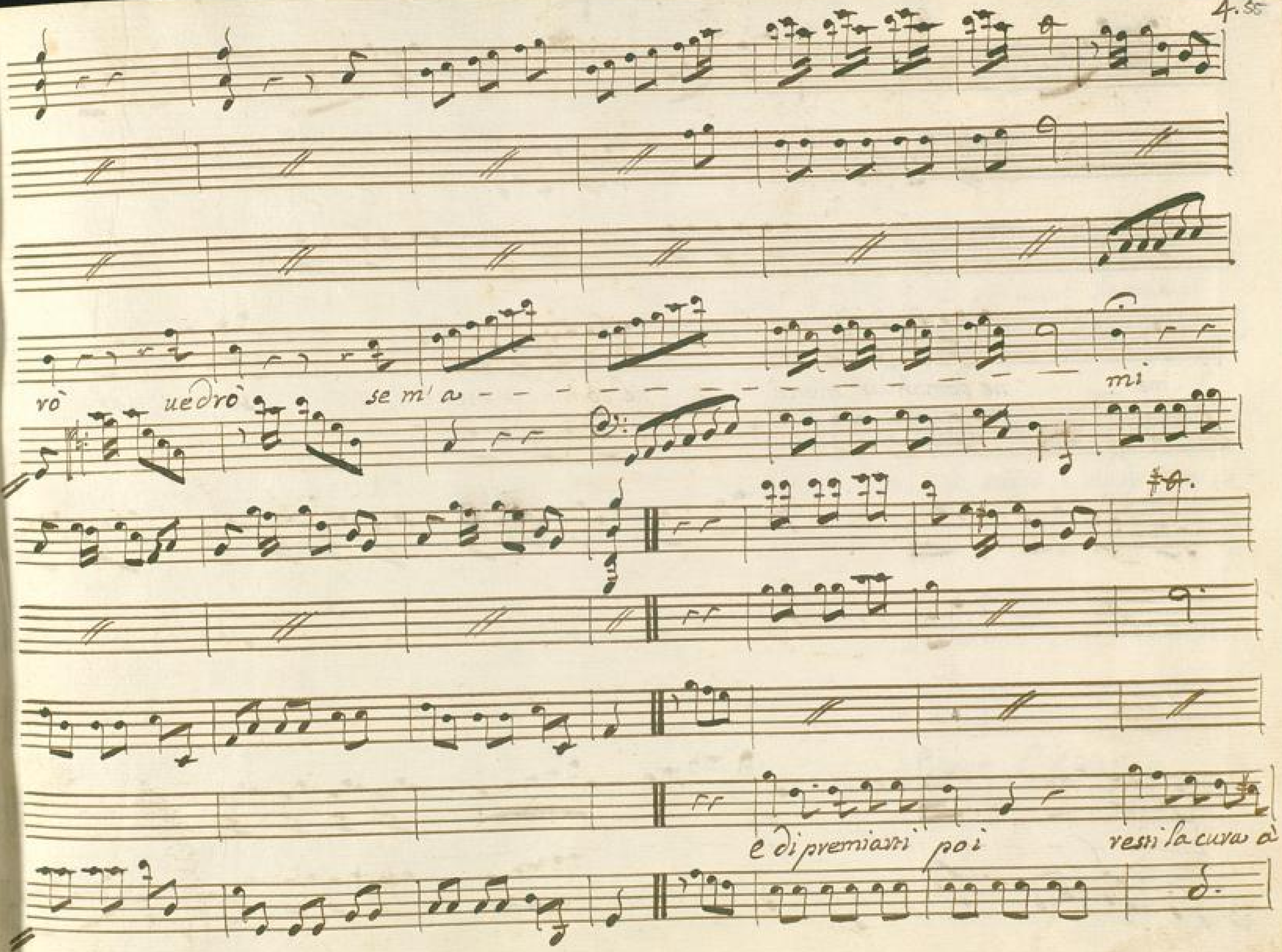
rò uedrò se m'a - - - - - - - - - - - - mi
e di premiarti poi resti la cura à

BLB BADISCHE LANDESBIBLIOTHEK
Baden-Württemberg