Badische Landesbibliothek Karlsruhe

Digitale Sammlung der Badischen Landesbibliothek Karlsruhe

Fanchon das Leyermädchen. Excerpts. Arr - Don Mus.Ms. 2460

Himmel, Friedrich Heinrich

[S.l.], 1800-1810 (19.in)

Klavier & Gesang

urn:nbn:de:bsz:31-124271

Visual Library

Nro: 52. B.

Mus. Ms. 2460

Lied aus Fanchon

von

Himmel.

BLB BADISCHE LANDESBIBLIOTHEK
Baden-Württemberg

Allegretto Giojoso. Floriane.

Canto.

Cembalo.

Ihr habt gesehen nicht Wahr? Wie gern die schöne Welt sich auf dem Boule-vard in bunte Haufen stellt.

da horchen sie da lauschen sie der offne Mund ist

stumm wißt ihr wa - rum sie hor - chen auf Jan - chons

pp.

Lez - er der offne Mund ist stum wißt ihr — wa -

p. rf. f. rf.

rum sie hor - chen auf Janchons Lez — er sie horchen sie

rf. pp

V. Sub.

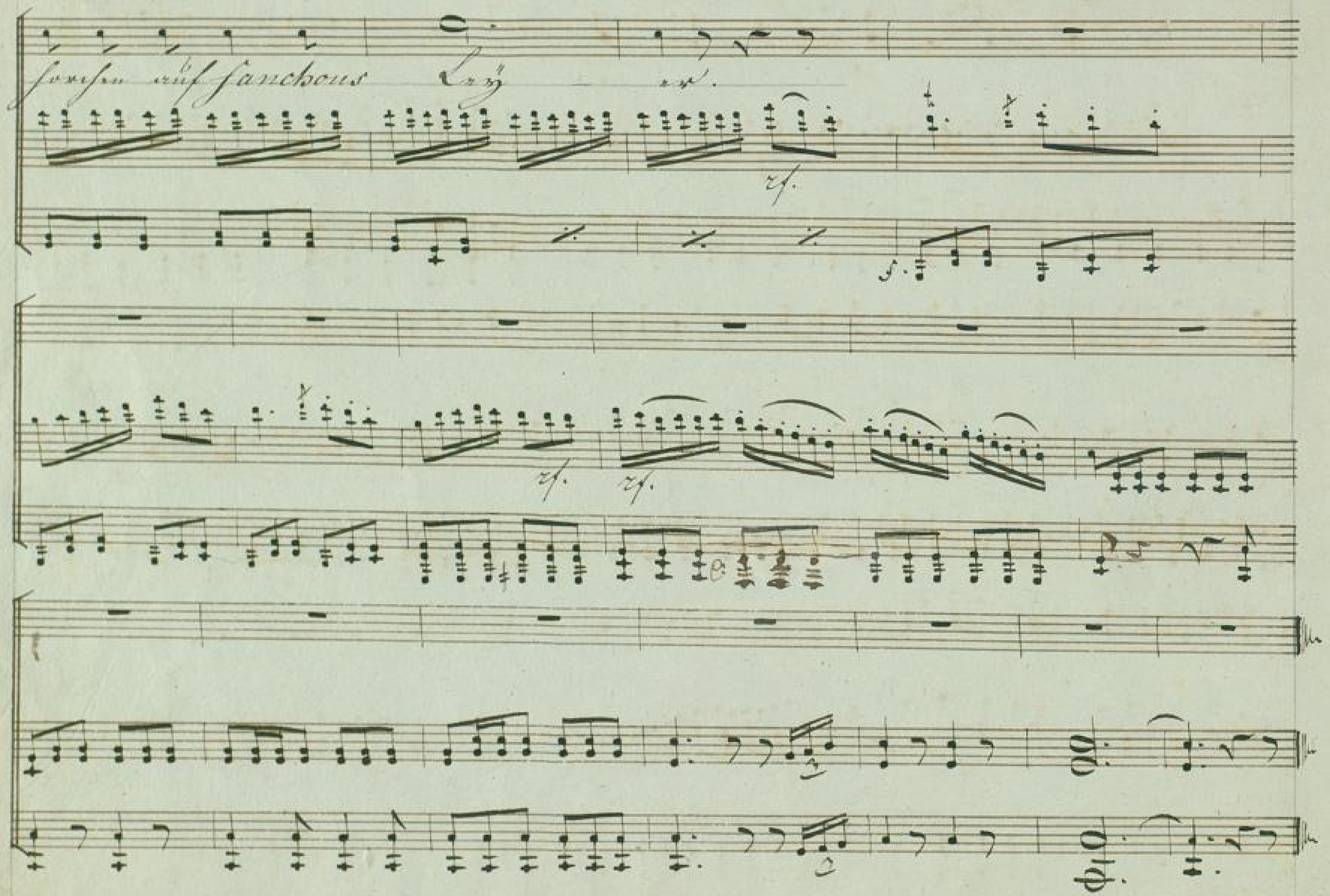
horchen auf Sanchous Leÿ - er.
rf.
f.
rf.
rf.

Polonaise

BLB BADISCHE LANDESBIBLIOTHEK
Baden-Württemberg

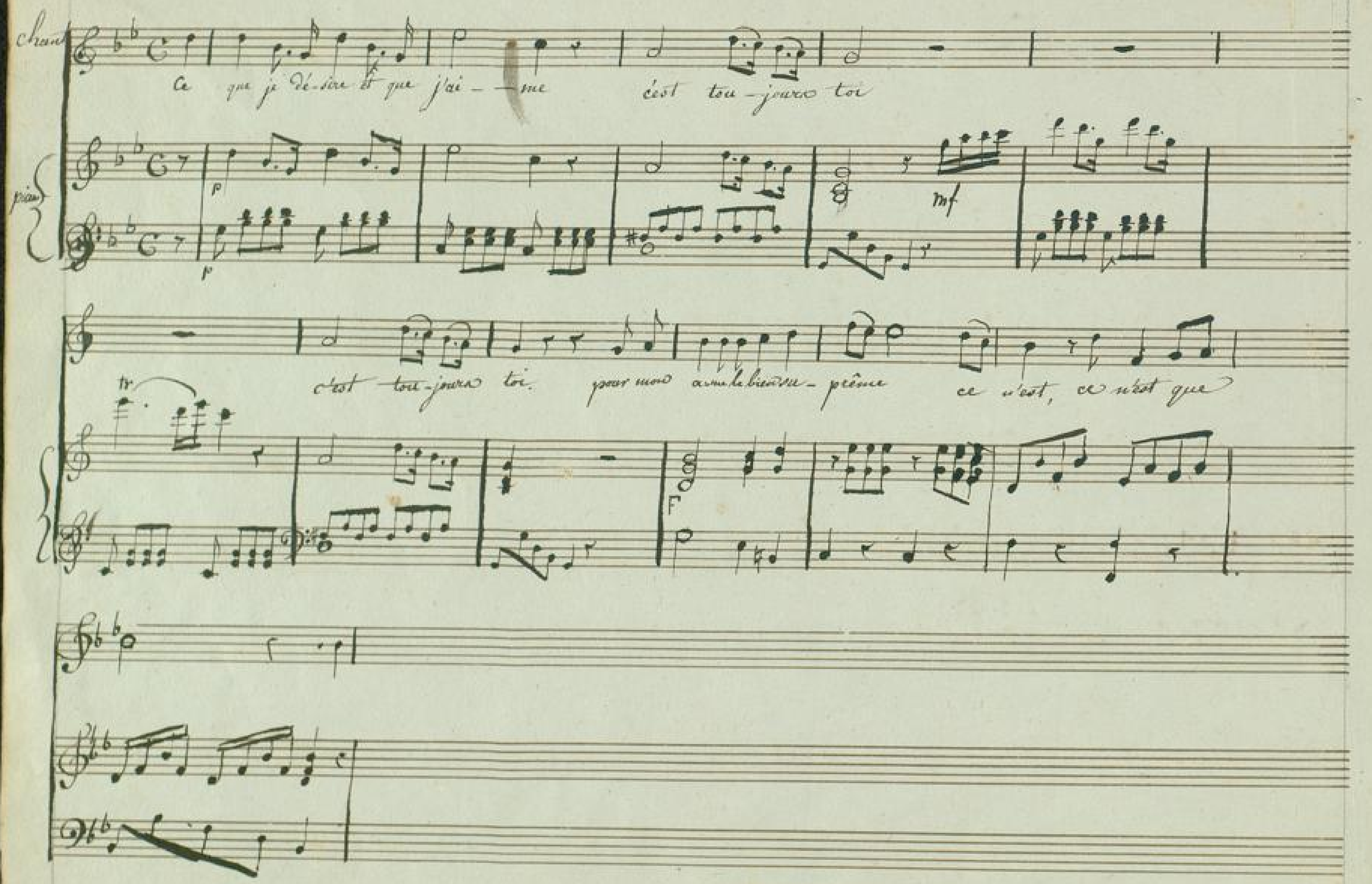
Chant
Ce que je dé-sire et que j'ai-me c'est tou-jours toi
piano
p
p
mf
c'est tou-jours toi. pour mon avenir le bien su-prême ce n'est, ce n'est que
tr
F

BLB BADISCHE LANDESBIBLIOTHEK
Baden-Württemberg

BLB BADISCHE LANDESBIBLIOTHEK
Baden-Württemberg