

# **Badische Landesbibliothek Karlsruhe**

**Digitale Sammlung der Badischen Landesbibliothek Karlsruhe**

## **Adressbuch der Gau- und Landeshauptstadt Karlsruhe**

**Karlsruhe, 68.1941 - 70.1943/44; mehr nicht digitalisiert**

Roon-Straße

**urn:nbn:de:bsz:31-19157**

# Gebr. Kolb • Ladeneinrichtungen • Bachstraße 43

Fernruf 2073



**M. Rindermann, Automobile, Karlsruhe, Sophienstraße 89, Ruf 6882**  
Niederlassung in Straßburg, Bahnhofring 4, Ruf 25825  
Generalvertretung der Tatra-Werke AG.



No. Linke Seite  
31. (E) \*Schorpp Stef. I., Schreiner

33. (E) 1 Bachmann Karl, Reichs-angest. (Frau)  
2 Diebold Brnd., Zimmerm.  
Kirgus Hans, Beamter

39. (E) Klein Ant., Schlosser

**Rechte Seite**  
+ Grünwinkler St. +  
34. (E) 2 Weber Sal., Blaym.  
1 Bachmann Ant., Schloss.  
36. (E) 2 Reif Ldw., Schmied  
1 Bur Emil, Rader  
Frank Gust., Schmied  
2 Wahner Aug., Koff.  
3 Sora Ch., Buchdr.  
38. (E) 1 Braun Otto, Schreiner  
1 Rößler Adam, Mont.  
2 Bauer Karl, Schlosser.  
Koch Hrn., Schloss.  
3 Pfeife Kola, Arbn.  
Ubrig Frd., Schneider  
44. 1 Bader Karl, Blechn.  
2 Dehler Karl, Bäder

## Rolandspatz

(Bulach)  
Stadtplan K 10  
(Nicht bebaut)

## Roller-Strasse

(Durlach)  
Stadtplan H 19

6. (E) \*Schwarz Leop., Glaser,  
Belegartener St. 15  
1 Schwarz Fried., Mob. (Baden)  
2 Hiebbrandt Wb., Ofenmaurer  
8. (E) 2 Haas Gust., Bahnarb.  
u. \*Braueret Heinrich Fels,  
Karlsruhe  
10. (E) 2 Schmitt Otto, Fuhrm. a.D.  
1 Kraus Theob., Rentn.  
Schmitt Leop., Dreher  
2 Lang Emtn, Arb.  
3 Wippert Karl, Pösch.

## Römer-Strasse

(Daxlanden)

Stadtplan G 6. PW Turner-  
st. 20. FM Zurnerst. 20  
u. Pfalzst. 20.  
Zwischen Pfalz- und Zurnerst.

**Linke Seite**  
+ Pfalzst. +  
1. (E) 2 Beck Jol., BierbrBe.  
1 Moos Ost., EMont.  
3. (E) Moos Rud., BuchdrBes.  
5. (E) 1 Korumann Gust.,  
Schuhm.  
2 Ander Helm., Blingest.  
7. (E) Becker Dr med. Fris, Arzt  
9. (E) 1 u. 2 Morlof Aug., Kellner  
a.D.  
11. (E) \*Koch Hrn., SchieferdM.,  
Kriegsst. 182  
1 Weber Karl, Dachbeder  
13. (E) Grüner Gg., Kesselschmied  
15. (E) Ferrer Andr., Badnarb  
17. (E) Schmitteder Jol., Döchl-  
sehrBe.

**+ Hoffst. +**  
21. (E) \*Gartenstadt Karlsruhe  
1 Hofmann Karl, Verkäufer  
Kobmann Wb., MaschArb.  
2 Kraus Wagn., Be.  
Reif Ldw., GärtnerBe.  
3 Brunner Sal., Maurer  
Kolligal Ch., Droglst  
23. (E) \*Gartenstadt Karlsruhe  
1 Merib Frieda, Frau  
Remec Ulrich, Mech.  
2 Galauer Fab., Werkf.  
Merib Gg., Steinbr.  
3 Perische Emil, Handform.  
Perrere Brnd. VL, Maurer

**+ Zurnerst. +**

**Rechte Seite**  
+ Pfalzst. +  
2. (E) Müller-Würz Wagn., Be.  
Müller-Würz Hrn., Schlosser  
4. (E) 2 Pfisterer Jol., Maurer-  
Be.  
2 Wild Lor., Berber  
14. (E) \*Sped Jonas, MaurerM.,  
Römerst. 22  
1 Frey Ant., JustAnsp.  
2 Weichenfelder Otto, Angest.  
3 Schröb Gg., Rfm.  
16. (E) \*Sped Jonas, MaurerM.,  
Römerst. 22  
1 Oeh Landol., Dreher  
2 Röhler Karl, Haffengeb. a.D.  
3 Reibert Ernst, Dreher  
18. (E) 1 Steinbart Jol., Beschaffn  
2 Haffner Ldw., Hrn. Angest.  
3 Unser Karl, Schlosser

No. Rechte Seite  
20. (E) \*Pfisterer Gf., (Frau)  
22. (E) Sped Jonas, Baugesch.  
24. (E) 1 Scherwitz Wb., BfBom.  
1 Scherwitz Ed., BfKaffler a.D.  
2 Riegler Fris, BfLehrn.  
3 Ebner Eise, Be.

26. (E) Steinerwald Ch., BfLehrer  
+ Zurnerst. +

## Rommel-Strasse

(Durlach)  
Stadtplan H 18  
Beginnt an der Amalienbadst. und  
endigt an der Woller Tor-Strasse.  
(Unbewohnt)

## Rondell-Platz

Stadtplan G 12. PW Karl Fried-  
richst. 23. FM Rothaus  
Brd durch die Karl Friedrich-  
Erbprinzen- u. Marckgrafenstrasse  
gebildet

## Röntgen-Strasse

(Bäher Herbst)  
Stadtplan F 10. PW Grill-  
vargerst. 113. FM Kaiserallee 11  
(Gastwerk)  
Beginnt an der Südl. GfBaprom-  
enade und endigt in der Kaiser-  
allee an der Helmholtzstrasse

**Linke Seite**  
1. (E) Alfath. Kirchengemeinde  
Karlsruhe  
1 u. 2 Johne Jol., Stadtpfarrer  
(Hrn.)  
3. (E) Alfath. Kirchengemeinde  
(Hrn.: Johne Jol., Stadtpf.)  
Alfath. Auferstehungsstrasse  
+ Helmholtzst. +  
5. (E) 1 Erhardt Ost., Apotheker  
2 Riasolo Ldw., AgNat  
3 Dengg Dr Max, DMedRat.  
4 Tschorsche Alfr., Verlags-  
angest.

**Rechte Seite**  
2. (E) 1 Horst Käthe, Priv.  
(Hrn.: Pa. M. Käbler & Sohn,  
Kaiserst. 82a)  
2 Ober Karl, Archibdr. a.D.  
3 Rärcher Ch., Be.  
2a. (E) 2 Herrmann Wb., DirBe.  
1 Herrmann W., BezDir.  
(Geschäftsräume)  
3 Rapp Dr Hrn., DirBe.  
4. (E) 2 Kimmann DrIng. Otto.  
ProfBe.  
1 Kohnmeier Wb., DPräf.  
+ Helmholtzst. +  
6. (E) 1—3 Landesversicherungs-  
anstalt Baden, Kontroll-  
amt I u. II u. Abt.  
Krankenberf.  
2 Unfallversicherungsverband der  
Badischen Gemeinden u. Ge-  
meindeverbände — Reichs-  
unfallversicherung —  
Weber Josefine, Priv.  
Dehmann Karl, StundAssess.  
8. (E) 1 Adler Feuerberf. AG.,  
borm. Deutsche Beamten-  
feuerberf.  
1 Durne Wb., Bizefonsul  
2 Bredt E. H., Forst.  
3 Schulze Max, Priv.  
4 Krans Maria, HrnWb.

## Roon-Strasse

Stadtplan G 11  
PW Karst. 94. FM Voedhst. 40  
u. Karst. 63 (Schrempf)  
Generalfeldmarschall  
Graf Albrrecht von Roon,  
geb. 1803, gest. 1879  
Beginnt an der Joldstrasse bei  
Nr. 27 und zieht sich in westlicher  
Richtung nach der Brauerstrasse

**Linke Seite**  
+ Joldst. +  
1. (E) 4 Eisenbans Ldw., Ing.  
a.D. u. a.  
1 Roe Hbn., Lebensmittel  
1 u. 2 Krafert Rosa u. Frieda,  
Schuhm.  
3 Jahn Karl, AbAnsp.  
Wehstein Hrn., Buchd.  
5 Rinf. Karbar., Rentn.  
H1 Fehr Al., RefBäderBe.  
2 Schindler Frdr., Schuhm.  
3. (E) 2 Bauer Ch., Bildbauer  
1 Trautwein Wb., PrivBe  
2 Fries Gg., AbAnm. a.D.  
4 Rinder Karl, RfmBe.  
5 Scherer Renate, Marinar  
5 Münzer Job., Hiffsbard.

No. Linke Seite  
H1 Graef Hans, at. Bildbauer  
(Maler)  
Kaufmann Wb., MechM.  
(Werkst.)

5. (E) 2 Doll Andr., Kunstmaler  
1 Wittenmann Jul., Blumenbin-  
derel, Obst, Gemälde  
2 Karle Marie, Schneidn.  
3 Röhler Wb., MalerM.  
Schmidt Wb., MalerM.  
4 Frank Jol., Be.  
Küller Jol., Be.  
7. (E) 1 u. 2 Kleinert Emil,  
MechM.  
3 Herrmann Frz., MinDachRat  
4 Lautenschlager Wb., Beamt.  
+ Girscht. +

9. (E) Diehm Geschwister  
1 Herber Maria, Be.  
Wüller Soph., Be.  
2 Diehm Ch., Rfm.  
Wagner Emil, Priv.  
3 Mühle Hub., DZAnsp.  
(Hrn.)  
4 Beegle Gust., BerwDAnsp.  
5 Handloser Wb., Maschinist  
Handloser Wb., Schlosser

11. (E) \*Herrmann Wb., Bäder-  
M., Wankensch.  
1 Schmitt Otto, DLehr.  
2 Tiefenbacher Gg., RhdDirBe.  
3 Hammerflecht Alfr., RAnsp.  
Wosmann Ant., RAnm.  
Stritt Frdr., DStAnsp.  
4 Strieder Wb., DIngBe.  
Strieder Wb., DiplIng.  
5 Lebig Leop., Hiffsbard.  
13. (E) \*Kuhn Hbn., Hffela,  
Reinh., Helm. u. Maria  
Elisab.  
1 Jde Frdr., DIngBe.  
Martin Gust., DiplIng.  
2 Badert Jol., RhdAnsp.  
Kaber Aug., Former  
3 Weis Elisabeth, Apoth.  
Weis Johanna, Be.  
4 Braun Ch., DachRatBe.  
Wehrle Jol., BfLehrer a.D.  
+ Lenast. +

15. (E) \*Benz Kauf, Rfm.  
2 Dornau Seb., Be.  
Dornau Wb., Fris.  
3 Singler Eug., st. a. MaschIng.  
Singer Landol., RhdAnsp.  
4 Friedrich Erw., Erped.  
Kollmer Wagn., Frau  
Kollmer Marie, Be.  
17. (E) 1 Haag Babette (Frau)  
2 Ebbede Wb., BerwAnsp.  
Loh Herm., SchlossWb.  
King Hans, MaschIng.  
3 Hügel Wb., Prof.  
Schiele Gg., Hrn. Angest.  
Schuler Erw., FachlehrerBe.  
4 Schuble Ther., Be.  
Steger Wb., Schuhm.  
+ Voedhst. +

19. (E) 3 Wauger Karl, MechMBe.  
1 Pfeifer Ch., Wb., Pösch.  
Trenkle Ch., Megacrel  
2 Lenz Ldw., HAnspBe.  
Stork Ant., Bärobedarfsart.  
3 Holzwarth Maria, Frau  
Schweizer Wb., FrisWb.  
4 Scherer Wb., Be.  
Röllinger Wb., BüroassBe.  
21. (E) \*Fiedermann Otto, Mech-  
gerM. u. a.  
1 Haller Wb., Brauereidit. a.D.  
2 Moser Karl, RhdAnsp.  
3 Thomé Karl, Ing.  
4 Metz Karl, BBeamtBe.,  
Buchbn.  
23. (E) \*Morlof Frdr., Rfm.,  
Roffst. 12

1 Erndwein Emil, techn. AbWst.  
Gubrich-Morlof Hilde, Frau,  
GeschWb.  
Eichs Karl, Techn.  
Ballant Wb., Kellner  
2 Schröder Karl, RhdAnsp.  
Wachter Brn., Rfm.  
3 Weische Ldw., AbSekt.  
Herrmann Fridol., RbAnm.  
4 Reiser Ferd., Be.  
23a. (E) \*Kombach Paul, Frcht.,  
BeiertheimerAllee 48  
1, 2 u. 3 Kombach Job. Bapt.,  
Gasmeserfabrik  
3 Fob Wb., HausM.  
25. (E) \*Mieter- und Bauberein  
(Hrn.: Niedert Hrn., Mau-  
brechtst. 48)  
1 Haag Rud., BuchdrM.  
Winkler Wb., FortbLehrn.  
2 Haag Emil, BdsBom.  
Wasmer Alfr., techn. Ansp.

No. Linke Seite  
3 Bernauer Ch., Buchdr.  
Reiber Frz., Be.  
4 Mayer Jol., Schlosser  
Winkler Rob., Be.

27. (E) \*Mieter- und Bauberein  
(Hrn.: Niedert Hrn., Mau-  
brechtst. 48)  
1 Kahler Gottf., Be.  
Kuhfeld Geotr., Diener.  
2 Edle Max, RbWerkst.  
Keller Beria, Be.  
3 Schelcher Lise, Be.  
Lies Rich., RMat a.D.  
4 Held Jol., MaschFormer  
Horn Job., Rentn.  
29. (E) \*Schäfer Aug., SchreinerM.  
+ Roffst. +

31. (E) \*Schneider Ldw., Ing. in  
Hagenbach (Pfalz)  
(Hrn.: Frz. Böhringer, Rb-  
purrerSt. 70a)  
1 Reif Ernst, elektrotechn. Büro  
Kensh Peter  
Strobel Fris, Techn.  
2 Reif Ernst, Elektrom.  
3 Stallbommer Paul, RrimSekt.  
Neger Job., SteuerebBe.  
4 Felle Wb., PfalzM. a.D.  
KupferSchmied Maria, Be.  
Schäufele Wb., Rfm.  
+ Brauerst. +

**Rechte Seite**  
+ Girschtbrücke +  
2. (E) \*Kerich Gf.  
1 Schwetfardt Marqar,  
Sommer Wb., RbSchAnsp.  
2 Koller Jol., Schneid.  
Stolz Otto, Frau  
3 Rürer Wb., Priv. (Hrn.)  
4 Dudenbötter Max, PZacharb.  
4. (E) 3 Münch Jol., DZAnsp.  
a.D. (Frau) u. Gen.  
1 Balles Karl, Rfm.  
Kieger Hans, Angest.  
Seller Wb., RBeamtBe.  
2 Michaeli Otto, JustRat a.D.  
4 Indlefer Erw., Rfm. Angest.  
Lauel Wb., DIng.  
5 Morckhoff Karl, MalerM.  
6. (E) \*Trapp Ant., MinRatM.,  
Waldhornst. 3a  
1 Kurz Karl, Rfm.  
2 Lotz Aug., HAnsp. a.D.  
3 Widmer Karl, ProfBe.  
4 Reibel Anna, Verlaufn.  
5 Heber Wb., Kesselschmied

8. (E) 1 Schwind Alb., LoffBe.  
2 Fischer Adam, Dir. a.D.  
3 Münch Emil, Kellner a.D.  
4 Heilmann Job., Beschaffner.  
10. (E) \*Lannreuther Erb., Werk-  
M., Romadanlage 19  
1 Utz Fris, Bader  
2 Wollge Frieda, Be.  
3 Häfner Ant., AbAnsp.  
3 Weitzel Jol., DschRat a.D.  
4 Kerler Karl, FrisWb.  
Kerler Paula, KfSchn.  
12. (E) 2 Felsenbech Ed., RMat  
(Frau)  
1 Krämer Jol., FahrWb.  
2 Weig Max., BauDAnsp. a.D.  
3 Nöglisch Gel., BfLehrn. a.D.  
4 Haur Berta, Be.

14. (E) \*Kerber Jol., Erben,  
Kürnbere, Flumentalt. 9  
(Hrn. Rupp)  
1 Jäger Luise, Priv.  
Jahraus Emil, Hiffschloher  
Dreans Karl, Frau  
2 Mayer Karl, Rfm.  
3 Hornad Paul, Major  
4 Wante Jol., Kreisfürsorge-  
DSehr.

16. (E) \*Kärcher, DBaurat, Frei-  
burg i. Br., Wilhelmst. 48  
1 Liebert Ernst, techn. RhdAnsp.  
Waller Karl, Kraftf.  
2 Schiele Wb., RhdAnsp.  
3 Sammet Hrn., BauAnsp.  
Wolter Aug., Loff.  
4 Rade Rud., Werkleiter  
18. (E) 2 Meyer Kurt, RbSchf.  
Ansp. u. 3 Baltsch, Rfm.  
1 Kabe Jol., AbtgsDir.  
4 Meister Aug., Kleidermacherin  
+ Voedhst. +  
20. (E) Aneule Gg., Erben, Berr.  
4 Aneule Ernst, BerwAnsp.  
1 Gebm Eug., Schneid.  
Martin Gg., FrisM.  
2 Beegle Jol., RgSekt.  
Winkler FrIng., RgBauass.  
3 Brnta Erthe, AbWst.  
Niedert Th., BerwDAnsp.  
4 Stoll Wb., FeinmchM.

**Raab Kärcher G.m.b.H.** Zahnstraße 4/6, Fernruf 4801—05 \* Brennstoffe • Kraftstoffe • Schiffahrt  
B.V. Aral, Bevaulin, B.V. Di

**Badische Bank, Karlsruhe** / Friedrichsplatz 1-2 / Fernruf 4420-4426, 4430-4431  
nach Geschäftsschluss nur 4420-4422, 4425

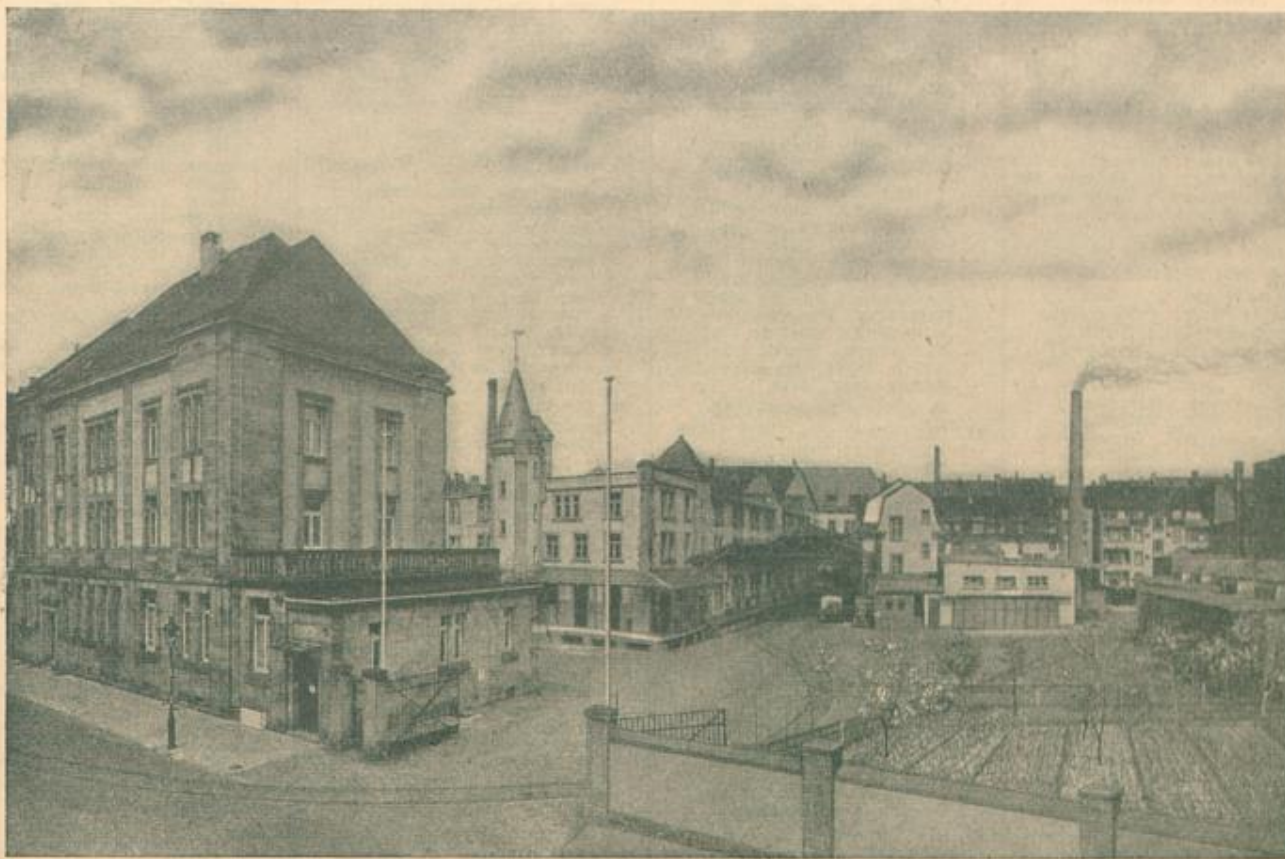

Fernruf 7922—7924

**Verbrauchergenossenschaft eGmbH.**

Roonstraße 28

- No. Rechte Seite**
22. (E) 3 Geiger Frdr., SchlosserM.  
1 Walther Anni, Frau, Priv.  
2 Ruf Karl, Hilfsarb.  
Seibold Else, st. anert. Klavier-  
lehrerin  
Patsch Sofie  
4 Grauert Frdr., RMuster  
H1 Geiger Paul, Schlosserei  
2 Bodamer Gottl., Weichenw.  
Lehmann Benedikt, Schuhm.  
3 Köhler Aug., Magazinier  
Grimm Frdr., Exped.  
24. (E) 2 Schaler Aug., Glaser u.  
SchreinerM.  
1 Schaler Aug., Geschäftsbüro.  
Wib Anna, Schneidn.  
Sörner M., KfmBe.  
3 Doffart Karoline, Priv.  
Säpfe Lina, Schneiderin.  
4 Koll Hugo, Kfm. Angest.  
Morath Wb., Schloss.  
H Schaler Aug., Betriebsräume  
28. (E) 1 Verbrauchergenossenschaft  
(Verwaltung)  
2 Biffelt Frz., Geschf.  
3 Sanler Frdr., Geschf.  
30. (E) 2 Bette Wend., VerwInsp.  
a. d.  
1 Burastahler Wb., BSekr.  
Bette Wb., Angest.  
3 Bäurle Ostl., AbInspBe.  
Schmieder Jos., Werkzeugm.  
4 Hedrich Wagn., DirBe.  
Seubert Ed., PAngest.  
32. (E) \*Doffmann Wb., Exped.  
1 Durian Rob., Milchbdr.  
Linf Rob., VermSekr.  
2 Köhler Jos., VerwSekrBe.  
Weidinger Wb., Kfm. a. d.  
3 Himmelshach Math., Lehrn.  
Scheldler Wdo., We.  
4 Stephan Anna, Schneid.  
Stephan Jos., Priv.  
+ Brauerst. +

**Rosenweg  
(Rüppurr)**

Stadtplan M 13. PW Osten-  
dorfplatz. FM Rosenweg 32  
Zwischen Rebenweg und  
Diatantiffentl.

- Eigentümer:  
Gartenstadt Karlsruhe  
Ostendorfsplatz 2
- No. Linke Seite**
5. Weber WbInsp. Frm., DRKat  
7. Adelse Dr. Max., DRKat  
9. Gampy Josua, Prof.  
11. Müller Frdr., DRKSchulrat  
Plan Paul, We.  
13. Raber Dr. Otto, DRKat  
15. Bender Job., MalerBe.  
Eberbach Otto, Angest.  
17. Müller Wb., SchuhmM.  
19. Denede Frdr., Kreiskomm.  
Müller Emma, Priv.  
21. Schindwein Karl, KInsp.  
23. Rittmann Otto, Kaffier  
25. Herbig Aug., AbSchaffn.  
27. Hoff Frm., BSeckf.  
29. Stech Jos., Eisenhjul.  
31. Zeis Gust., BadM. a. d.  
Zeis Emil, Hilfsarb.  
Zeis Frn., Kraftf.  
Häuble Hans, Hilfsarb.  
33. Haas Otto, Schlosser  
35. Schleicher Mart., Blechn.  
37. Bohl Pet., DRKangM.  
39. Helmberger Karl, AbM.  
41. Amann Jul., Schrein.  
43. Gartner Konr., BSeckf.  
47. Glogner Emil, Werkbelfer  
Dres Karl, Schuhm.  
49. Lestering Dr. Wb., We.  
51. Raber Frm., Plmtn.  
53. Mohr Wb., KInsp.  
55. Schneider Karl, KInsp.  
57. Graf Wb., Blechn. u. Instalt.  
Kraft Max, We.  
59. Adolph Wb., BSeckf.  
61. Uhl Jos., Schloss.  
63. Zentner Frn., Buchdr.  
65. Hennhöfer Jhdor, Aussteuer  
u. Wäsche  
67. Bauer Wb., DRuder  
69. Rennermacher Aug., Sbis-  
Bertr.  
Oberle Ferd., Druder  
Schumacher Rud., We.  
71. Galbe Karl, Gärtner  
73. Lamprecht Fr., Werkzeugm.  
75. Baum Alois, Buchb. a. d.  
77. Gantzer Bertr., TypInspWe.  
79. Seiter Karl, VerwSekr.

- No. Linke Seite**
81. Meier Karl, JustInsp.  
83. Winter Karl, Prof. a. d.,  
Archit., KgbauM.  
85. Scholler Jos., VerwInsp.  
87. Wolf Frn., KInsp.  
89. Schwesler Wb., Kfm.  
91. Jureich Emil, DRInsp.  
93. Dalsch Paul, Lehrer M.  
95. Brithwein Wdo., Lehrer M.
- Rechte Seite**
2. Langenstein Eug., DLandw.  
Insp.  
4. Baumgarten Nat., We.  
6. Grosch Gb., MalerM.  
+ Am Grün +  
8. Reinhardt Fab., We.  
10. Fischer Wb., Kfm.  
12. Prohammer Job., Maschinist  
14. Schorpp Frz., Gärtn.  
16. Randler Brnd., Bader  
Hansmann Gust., Schlosser  
18. Rab Wb., We.  
20. Stiesel Karl, Sattl. u. Tap.  
22. Henninger Karl, Sachbearb.  
Steinbronn Eug., Lageristin  
26. Schürri Wb., DreherM.  
28. Schwab Karl, KangaM. a. d.  
30. Kauer Eug., Frau  
32. Straub Karl, KInsp.  
+ Feuermelder +  
34. Kent Arth., DRInsp.  
36. Dobb Arth., Lehrer  
38. Mannhardt Frn., VerwKfSt.  
40. Haas Rich., Kreiskomm.  
42. Sieber Karl, BSeckf.  
44. Heberger Frh., MaschSeher.  
46. Danner Gb., KInsp.  
48. Ding Ernst, JustInsp.  
50. Meier Otto, Ing.  
52. Köhler Wb., DRInsp.  
54. Dinner Dr. Hugo, Prof.

**Robert Roth-Platz**

Im Hardtwald  
am Horst Wessel-Ring bei der  
Lindenheimer Landstraße

8. (E) \*Treubänder Soz. Ber-  
mögensverwalter, Borst.:  
Landmesser, Kaiserst. 112  
Schent Aug., Arb.  
Wiehler Max, Geschf., Kant.

**Rotted-Straße**

(Bisher Liebensteint.)  
Stadtplan G 13. PW Wilhelm-  
st. 47. FM Biesandstr. 25  
(Ebersberger & Rees)  
Zwischen der Morgenst. und der  
Eisenbahn-Hauptwerkstätte

- No. Linke Seite**
1. (E) \*Fritton Hugo, Geizer,  
u. Gen., Offenburg  
1 Gantzer Aug., MechM.  
Strichle Karl., BauM.  
2 Münch Gg., AbDSekr.  
Kies Jos., Koff.  
3 Meier Frdr., Metallgießer  
(Gbw.)  
Risch Wb., KesslOff.  
4 Kempf Fr. Karl, Rangier.  
Wesger Frdr., KInsp.  
3. (E) \*Dielebeck Mari., Kfm.  
(Gbw.: Karl Boenide, Arch.)  
1 Bachmann Job., AbSchaffn.  
Benig Gb., StbSchaffnBe.  
Anobloch Josef, Berkn.  
2 Glos Jul., KesslOff.  
Kugel Gb., KoffWe.  
2 Kugel Gb., We.  
Weldenhammer Gb., Schreiner  
3 Guder Lnd., BauSchlosser  
Kugel Wb., StbBührer  
4 Pfaffenheimer Karl, Schreiner.  
Wesler Wb., SchmiedBe.  
**Rechte Seite**  
2. (E) \*Gurt Jos., We., Erben  
1 Gurt Karl, StabM.  
Gurt Frz., Friseurgesch.  
2 Gurt Gelsch.  
3 Krieger Wina, We.  
Wesler Job., WerkDreher.  
4 Anderer Aug., Mech  
Grtler Wb., Metzger.

**Rubens-Straße**

Stadtplan G 10  
Peter Paul Rubens, Maler,  
geb. 1577, gest. 1640. (Nicht bebaut)



**Karlsruher Gaskoks** hat wenig Asche und Schlacke

hat wenig Asche und Schlacke  
Telefon 5350—5358  
8160 u. 3348



**Raab Rarcher G.m.b.H.**

Zahnstraße 4/6, Fernruf 4801—05

**Brennstoffe • Kraftstoffe • Schiffahrt**  
B.B. Aral, Bevaulin, B.B. Öl