

# **Badische Landesbibliothek Karlsruhe**

**Digitale Sammlung der Badischen Landesbibliothek Karlsruhe**

## **Adressbuch der Gau- und Landeshauptstadt Karlsruhe**

**Karlsruhe, 68.1941 - 70.1943/44; mehr nicht digitalisiert**

Rosenweg

**urn:nbn:de:bsz:31-19157**

**Badische Bank, Karlsruhe** / Friedrichsplatz 1-2 / Fernruf 4420-4426, 4430-4431  
nach Geschäftsschluss nur 4420-4422, 4425

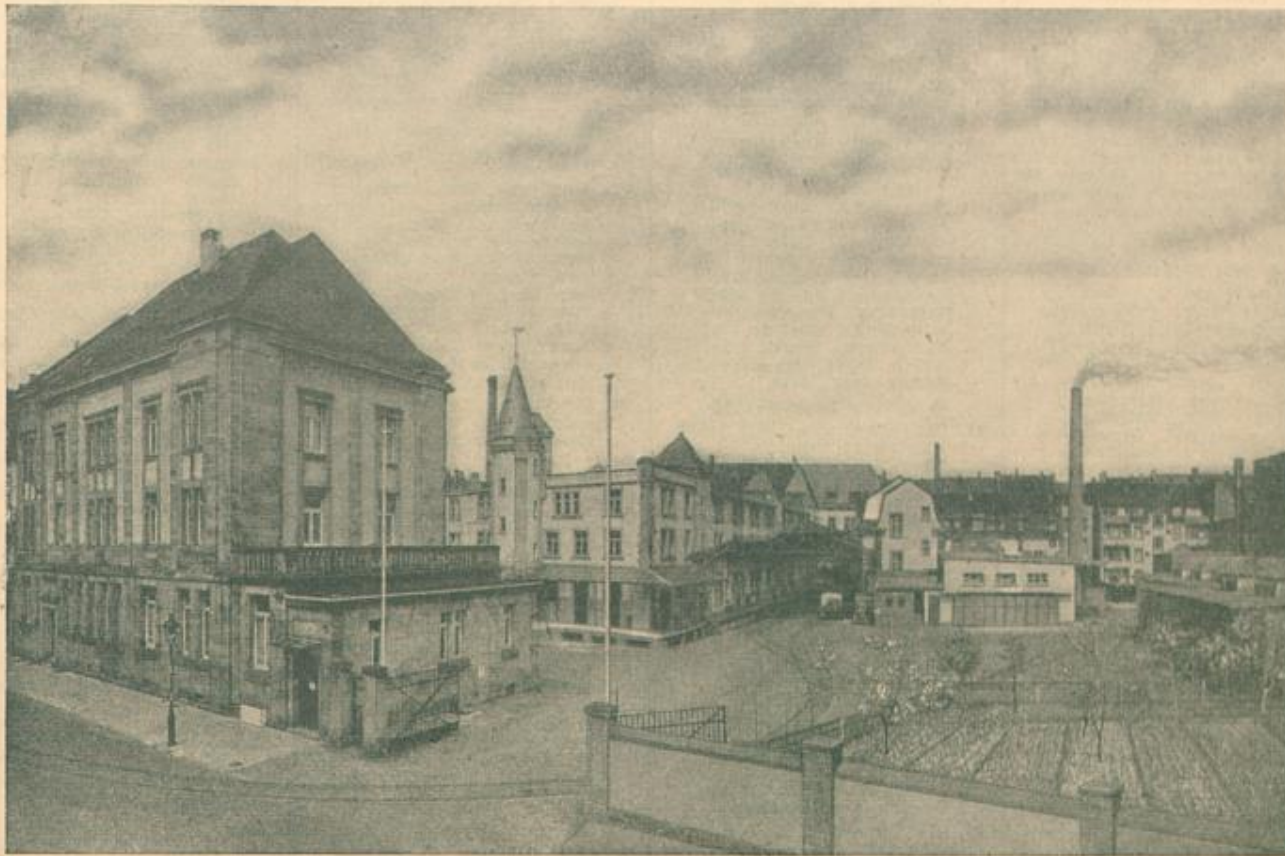

Fernruf 7922—7924

**Verbrauchergenossenschaft eGmbH.**

Roonstraße 28

**No. Rechte Seite**

22. (E) 3 Geiger Frdr., SchlosserM.  
1 Walther Anni, Frau, Priv.  
2 Ruf Karl, Hilfsarb.  
Seibold Else, st. anert. Klavier-  
lehrerin  
Patsch Sofie  
4 Grauert Frdr., RMuster  
H1 Geiger Paul, Schlosserei  
2 Bodamer Gottl., Weichenw.  
Lehmann Benedikt, Schuhm.  
3 Köhler Aug., Magazinier  
Grimm Frdr., Exped.  
24. (E) 2 Schaler Aug., Glaser u.  
SchreinerM.  
1 Schaler Aug., Geschäftsbüro.  
Wib Anna, Schneidn.  
Sörner M., KfmBe.  
3 Doffart Karoline, Priv.  
Säpfe Lina, Schneiderin.  
4 Koll Hugo, Kfm. Angest.  
Morath Wb., Schloss.  
H Schaler Aug., Betriebsräume  
28. (E) 1 Verbrauchergenossenschaft  
(Verwaltung)  
2 Biffelt Frz., Geschf.  
3 Santer Frdr., Geschf.  
30. (E) 2 Bette Wend., VerwInsp.  
a. d.  
1 Burastahler Wb., BSekr.  
Bette Wb., Angest.  
3 Bäurle Ostl., AbInspBe.  
Schmideder Jos., Werkzeugm.  
4 Hedrich Wagn., DirBe.  
Seubert Ed., PAngest.  
32. (E) \*Doffmann Wb., Exped.  
1 Durian Rob., Milchbdr.  
Linf Rob., VermSekr.  
2 Köhler Jos., VerwSekrBe.  
Weidinger Wb., Kfm. a. d.  
3 Himmelshach Math., Lehrn.  
Scheldler Wdo., We.  
4 Stephan Anna, Schneid.  
Stephan Jos., Priv.  
+ Brauerst. +

**Rosenweg  
(Rüppurr)**

Stadtplan M 13. PW Osten-  
dorfplatz. FM Rosenweg 32  
Zwischen Rebenweg und  
Diatonifentl.

Eigentümer:  
Gartenstadt Karlsruhe  
Ostendorfsplatz 2

**No. Linke Seite**

5. Weber WbInsp. Frm., DRKat  
7. Adelse Dr. Max., DRKat  
9. Gampy Josua, Prof.  
11. Müller Frdr., DRKSchulrat  
Plan Paul, We.  
13. Haber Dr. Otto, DRKat  
15. Bender Job., MalerBe.  
Eberbach Otto, Angest.  
17. Müller Wb., SchuhmM.  
19. Denede Frdr., KrimKomm.  
Müller Emma, Priv.  
21. Schindwein Karl, KInsp.  
23. Rittmann Otto, Kaffier  
25. Herbig Aug., AbDSchaffn.  
27. Hoff Frm., BSechaffn.  
29. Stech Jos., Eisenhjul.  
31. Zeis Gust., BadM. a. d.  
Zeis Emil, Hilfsarb.  
Zeis Frn., Kraftf.  
Kühle Hans, Hilfsarb.  
33. Haas Otto, Schlosser  
35. Schleicher Mart., Blechn.  
37. Bohl Pet., DRKangM.  
39. Helmberger Karl, AbSM.  
41. Amann Jul., Schrein.  
43. Gartner Konr., BSechaffn.  
47. Glogner Emil, Werkbeller  
Dres Karl, Schuhm.  
49. Lestering Dr. Wb., We.  
51. Haber Frm., Plmtn.  
53. Mohr Wb., KInsp.  
55. Schneider Karl, KInsp.  
57. Graf Wb., Blechn. u. Instalt.  
Kraft Max, We.  
59. Adolph Wb., BSechaffn.  
61. Uhl Jos., Schloss.  
63. Zentner Frn., Buchdr.  
65. Hennhöfer Jhdor, Aussteuer  
u. Wäsche  
67. Bauer Wb., DRuder  
69. Rennermacher Aug., Sbis-  
Bertr.  
Oberle Ferd., Druder  
Schumacher Rud., We.  
71. Galbe Karl, Gärtner  
73. Lamprecht Fr., Werkzeugm.  
75. Baum Alois, Buchb. a. d.  
77. Gantzer Bertr., TypInspWe.  
79. Seiter Karl, VerwDSekr.

**No. Linke Seite**

81. Meier Karl, JustInsp.  
83. Winter Karl, Prof. a. d.,  
Archit., KgbauM.  
85. Scholler Jos., VerwInsp.  
87. Wolf Frn., KInsp.  
89. Schwesler Wb., Kfm.  
91. Jureich Emil, DRInsp.  
93. Dalsch Paul, Lehrer M.  
95. Brithwein Wdo., Lehrer M.  
**Rechte Seite**  
2. Langenstein Eug., DLandw.  
Insp.  
4. Baumgarten Nat., We.  
6. Grosch Gb., MalerM.  
+ Am Grün +  
8. Reinhardt Fab., We.  
10. Fischer Wb., Kfm.  
12. Prohammer Job., Maschinist  
14. Schorpp Frz., Gärtn.  
16. Kandler Brnd., Bader  
Hansmann Gust., Schlosser  
18. Rab Wb., We.  
20. Stiesel Karl, Sattl. u. Tap.  
22. Hemminger Karl, Sachbearb.  
Steinbronn Eug., Lageristin  
26. Schürri Wb., DreherM.  
28. Schwab Karl, KangaM. a. d.  
30. Kauer Eug., Frau  
32. Straub Karl, KInsp.  
**Feuermelder**  
34. Kent Arth., DRInsp.  
36. Dobb Arth., Lehrer  
38. Mannhardt Frn., VerwKffst.  
40. Haas Rich., KrimSekr.  
42. Sieber Karl, BSeamt.  
44. Heberger Frh., MaschSeher.  
46. Danner Gb., KInsp.  
48. Ding Ernst, JustInsp.  
50. Meier Otto, Ing.  
52. Köhler Wb., DRInsp.  
54. Dinner Dr. Hugo, Prof.

**Robert Roth-Platz**

Im Hardtwald  
am Horst Wessel-Ring bei der  
Lindenheimer Landstraße

8. (E) \*Treubänder Soz. Ber-  
mögensverwalter, Borst.:  
Landmesser, Kaiserst. 112  
Schent Aug., Arb.  
Wiehler Max, Geschf., Kant.

**Rotted-Straße**

(Bisher Liebensteint.)

Stadtplan G 13. PW Wilhelm-  
st. 47. FM Biesandstr. 25  
(Ebersberger & Rees)  
Zwischen der Morgenst. und der  
Eisenbahn-Hauptwerkstätte

**No. Linke Seite**

1. (E) \*Fritton Hugo, Geizer,  
u. Gen., Offenburg  
1 Gantzer Aug., MechM.  
Strichle Karl., BauM.  
2 Münch Gg., AbDSekr.  
Kies Jos., Koff.  
3 Meier Frdr., Metallgießer  
(Gbw.)  
Kisch Wb., KesslOff.  
4 Kempf Fr. Karl, Rangier.  
Wesger Frdr., KInsp.  
3. (E) \*Dielebede Mari., Kfm.  
(Gbw.: Karl Boenide, Arch.)  
1 Bachmann Job., AbDSchaffn.  
Benig Gb., StbSchaffnBe.  
Knobloch Josef, Berkn.  
2 Glos Jul., KesslOff.  
Kugel Gb., KoffWe.  
2 Kugel Gb., We.  
Weldenhammer Gb., Schreiner  
3 Guder Lnd., BauSchlosser  
Kugel Wb., StbBührer  
4 Pfaffenheimer Karl, Schreiner.  
Wesler Wb., SchmiedWe.  
**Rechte Seite**  
2. (E) \*Gurt Jos., We., Erben  
1 Gurt Karl, StaltM.  
Gurt Frz., Friseurgeschf.  
2 Gurt Gelsch.  
3 Krieger Wina, We.  
Weiser Job., WerkDreher.  
4 Anderer Aug., Mech  
Ehrler Wb., Metzger.

**Rubens-Straße**

Stadtplan G 10

Peter Paul Rubens, Maler,  
geb. 1577, gest. 1640. (Nicht bebaut)



**Karlsruher Gaskoks** hat wenig Asche und Schlacke

hat wenig Asche  
und Schlacke  
Telefon 5350—5358  
8160 u. 3348



**Raab Rarcher G.m.b.H.**

Zahnstraße 4/6, Fernruf 4801—05

**Brennstoffe • Kraftstoffe • Schiffahrt**  
B.B. Aral, Bevaulin, B.B. Öl