Badische Landesbibliothek Karlsruhe

Digitale Sammlung der Badischen Landesbibliothek Karlsruhe

Typus Sveviae in seqq. LVI tabulas divisae

Augsburg, 1679

Karte 12

urn:nbn:de:bsz:31-127370

Visual Library

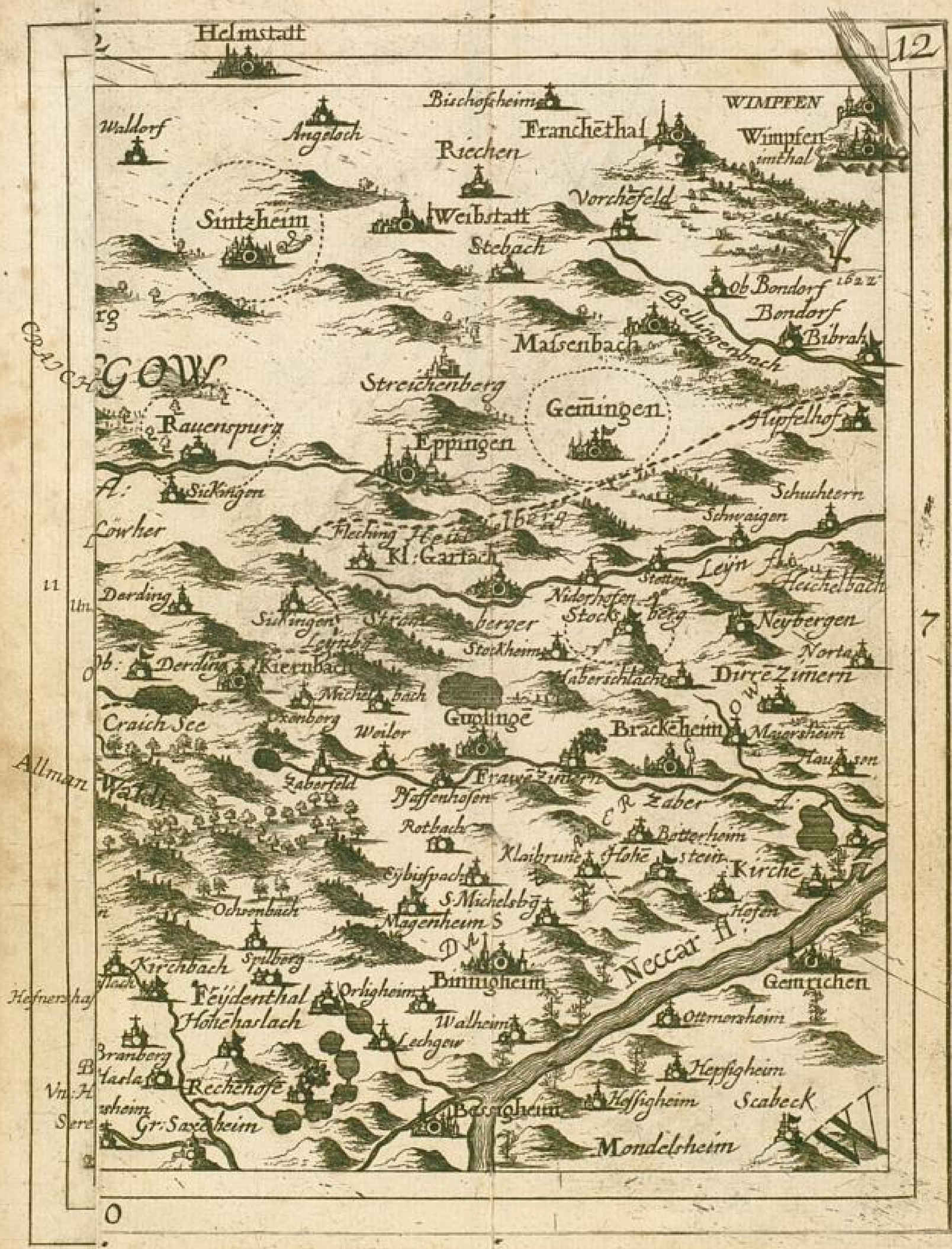
12
Helmstatt
Bischofsheim
WIMPFEN
Wallorf
Angelloch
Franchethal
Wimpfen
im thal
Riechen
Vorchefeld
Sintzheim
Weibstatt
Stebach
Ob Bondorf
1622
Bondorf
Bellingenbach
Bibrah
Maisenbach
Streichenberg
Gemingen
Hupfelhof
Rauenspurg
Eppingen
Sickingen
Schuchtern
Schwaigen
Fleching
Kl: Gartach
Leyn fl.
Heichelbach
Derding
Niderhofen
Stock
Neybergen
Norta
Kiernbach
Dirre Zimern
Craich See
Guglinge
Brackeheim
Weiler
Zaberfeld
Frawe Zimern
Pfaffenhofen
Zaber fl.
Rothbach
Botterheim
Klaibrunn
Höhe
stein
Kirche
Eybispach
S. Michelsbg
Ochrenbach
Magenheim
Hofen
Neccar fl.
Kirchbach
Spilberg
Binnigheim
Gemrichen
Feydenthal
Orligheim
Walheim
Ottmersheim
Hohenharlach
Lechgau
Bramberg
Hepfigheim
Rechenhofe
Hessigheim
Scabeck
Gr: Saxenheim
Mondelsheim
Allman
Wald
Craich
Löwher
Hefnershaf
O

Helmstatt
Bischofsheim
Waldorf
Angeloch
Riechen
Sintzheim
Weibstatt
Stebac
CRAICH
GOW
Streichenberg
Rauenspurg
Eppingen
Sickingen
Löwher
Fleching
Kl: Gartach
Derding
Sickingen
Stockheim
Derding
Kiernbach
Michelbach
Craich See
Oxenberg
Weiler
Guglinge
Allman
Zaberfeld
Pfaffenhofen
Rotbach
Eybisspach
S. Michelsb
Ochsenbach
Magenheim
Kirchbach
Spilberg
Binnighei
Hefnershas
Feydenthal
Orligheim
Hohenhaslach
Walheim
Lechgew
Branberg
Rechenhofe
Gr: Saxenheim
Bessighe

Bischofsheim
WIMPFEN
Franchethal
Wimpfen
imthal
Riechen
Vorchefeld
Weibstatt
Stebach
ob Bondorf
1622
Bellingenbach
Bondorf
Bibrah
Matsenbach
Gemingen
Hupfelhof
Schuchtern
Schwaigen
Leyn fl.
Heichelbach
Stetten
Niderhofen
Stocks berg
Neybergen
Norta
Stockheim
Haberschlacht
Dirre Zimern
Guplinge
Brackeheim
Mayersheim
Hausen
Frawe Zimern
Zaber fl.
Botterheim
Klaibrune
Hohe stein
Kirche
S. Michelsbg
Hofen
Neccar fl.
Binnigheim
Gemrichen
Walheim
Ottmersheim
Hepsigheim
Bessigheim
Hessigheim
Scabeck
Mondelsheim
7

Badische
Landesbibliothek

BLB BADISCHE LANDESBIBLIOTHEK
Baden-Württemberg

BLB BADISCHE LANDESBIBLIOTHEK
Baden-Württemberg