Badische Landesbibliothek Karlsruhe

Digitale Sammlung der Badischen Landesbibliothek Karlsruhe

2 Fest-Märsche für das Pianoforte zu 4 Händen

Op. 227

Kalivoda, Jan Křtitel Václav

Leipzig, [ca. 1859]

urn:nbn:de:bsz:31-129197

Visual Library

BLB BADISCHE LANDESBIBLIOTHEK
Baden-Württemberg

BLB BADISCHE LANDESBIBLIOTHEK
Baden-Württemberg

BLB BADISCHE LANDESBIBLIOTHEK
Baden-Württemberg

II

U ded. Schr

Max Egon I.

BLB BADISCHE LANDESBIBLIOTHEK

Baden-Württemberg

Mus. Ded. 84

Soirées

2

FEST-MÄRSCHE

für das

Pianoforte zu 4 Händen

COMPONIRT UND

SEINER DURCHLAUCHT

dem Fürsten

MAXIMILIAN EGON,

FÜRST ZU FÜRSTENBERG,

Landgraf in der Baar und zu Stühlingen,
Graf zu Heiligenberg und Werdenberg
etc. etc. etc.

GEWIDMET VON

J. W. KALLIWODA,

Fürstl. Fürstenbergischem Hof-Kapellmeister.

Op. 227.

N° 1. Pr. 15 Ngr. N° 2. Pr. 20 Ngr.

Eigenthum des Verlegers. — Eingetragen in das Vereinsarchiv.

LEIPZIG,
IM BUREAU DE MUSIQUE VON C. F. PETERS.
Ent. Stat. Hall.
London J. J. Ewer & Co.
4141. 42.

FÜRSTENBERG. HOF-BIBLIOTHEK DONAUESCHINGEN

BLB BADISCHE LANDESBIBLIOTHEK
Baden-Württemberg

MARCIA I.

Allegro con fuoco.

I. W. Kalliwoda. Op. 227. № 1.

SECONDA.

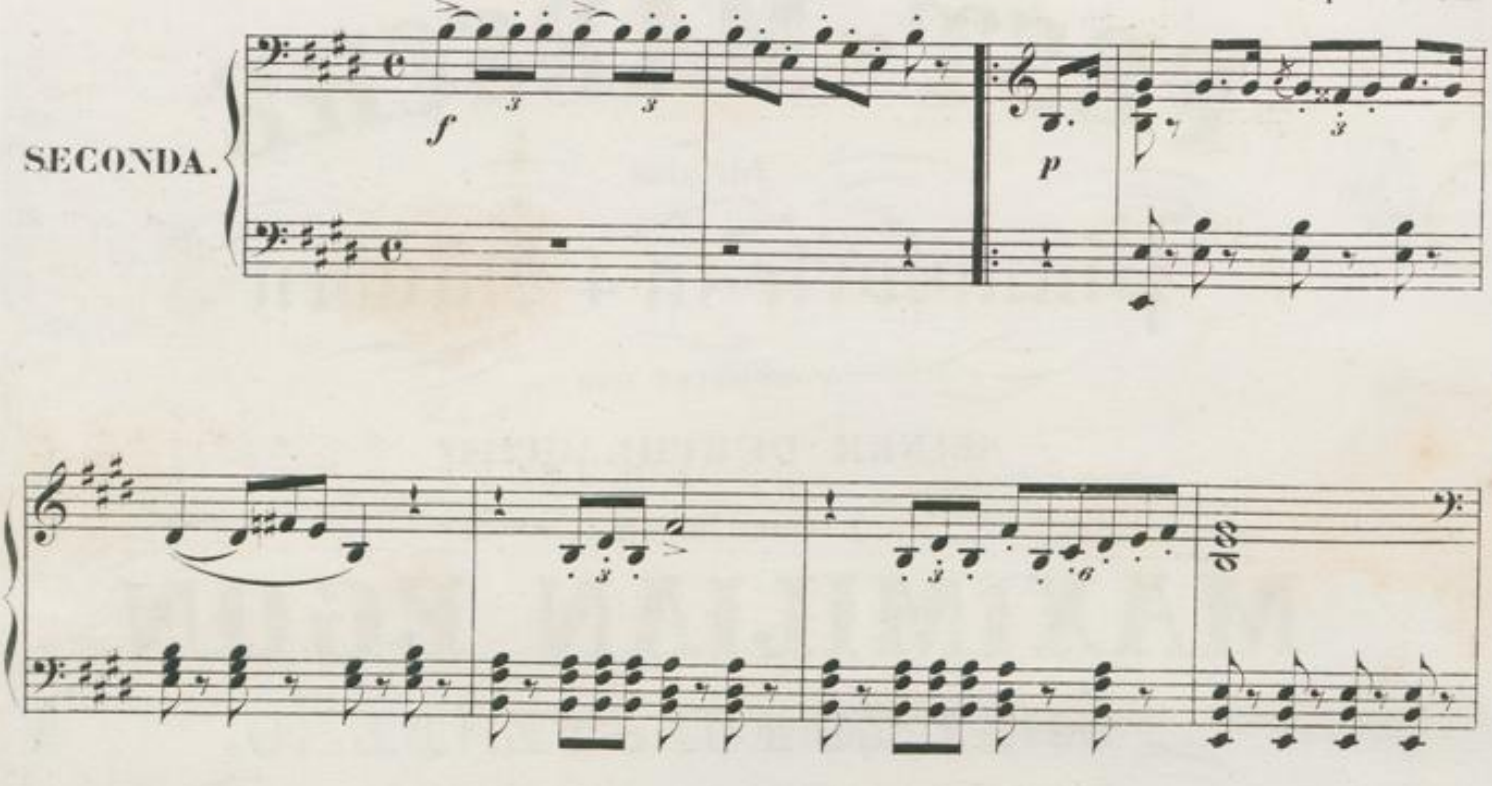

MARCIA I.

I. W. Ralliwoda. Op. 227. № 1.

Allegro con fuoco.

PRIMA.

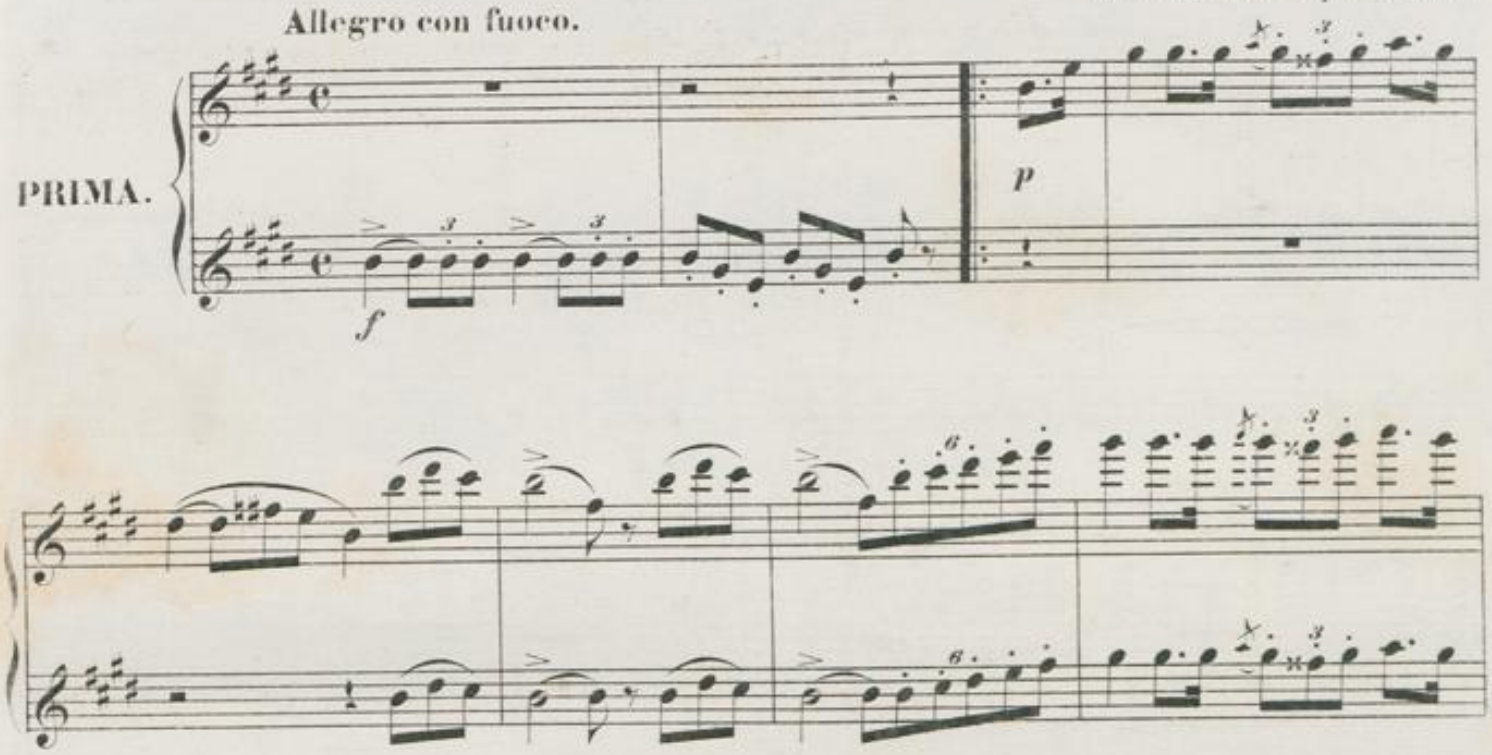

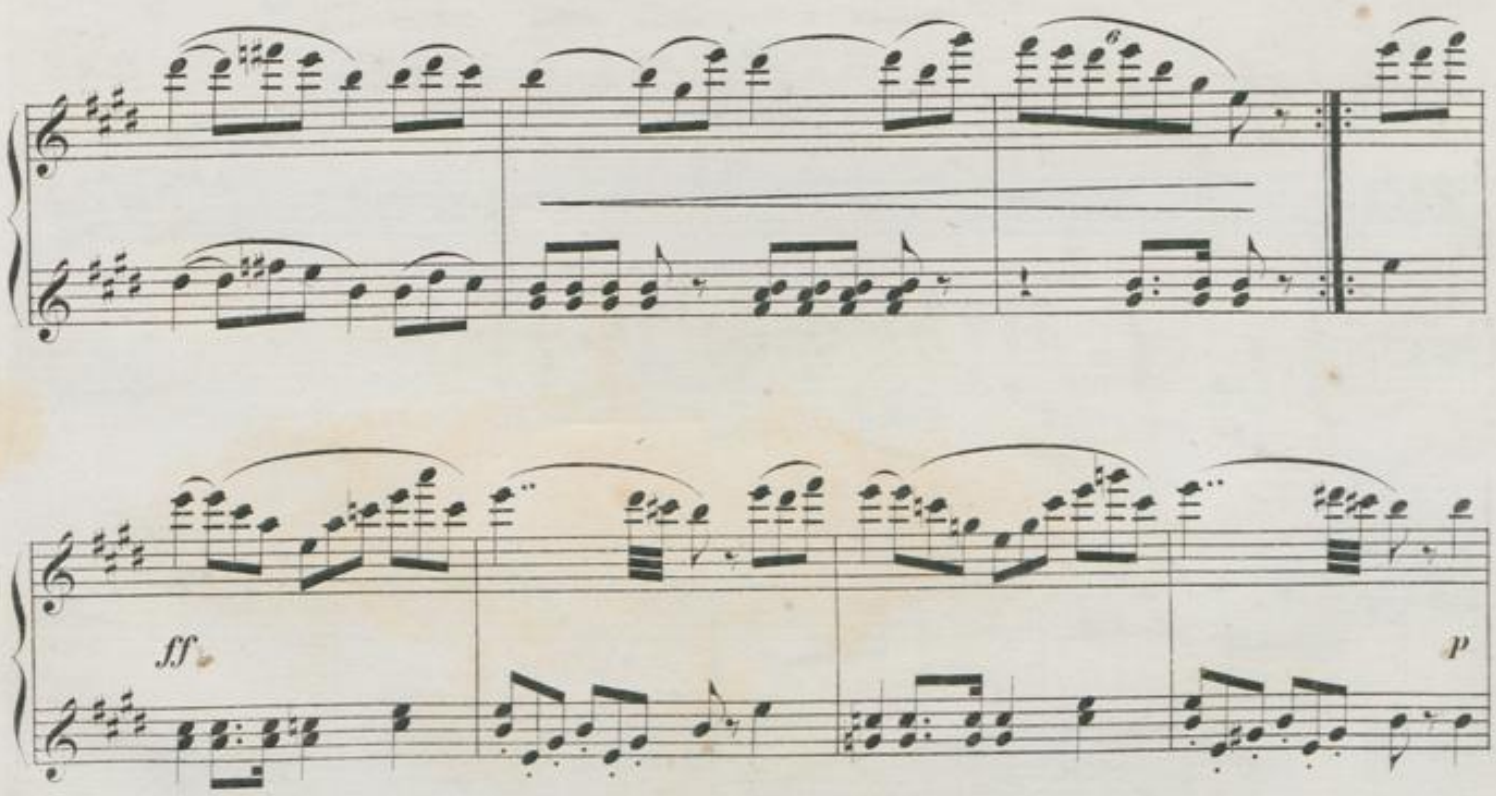

sf

p

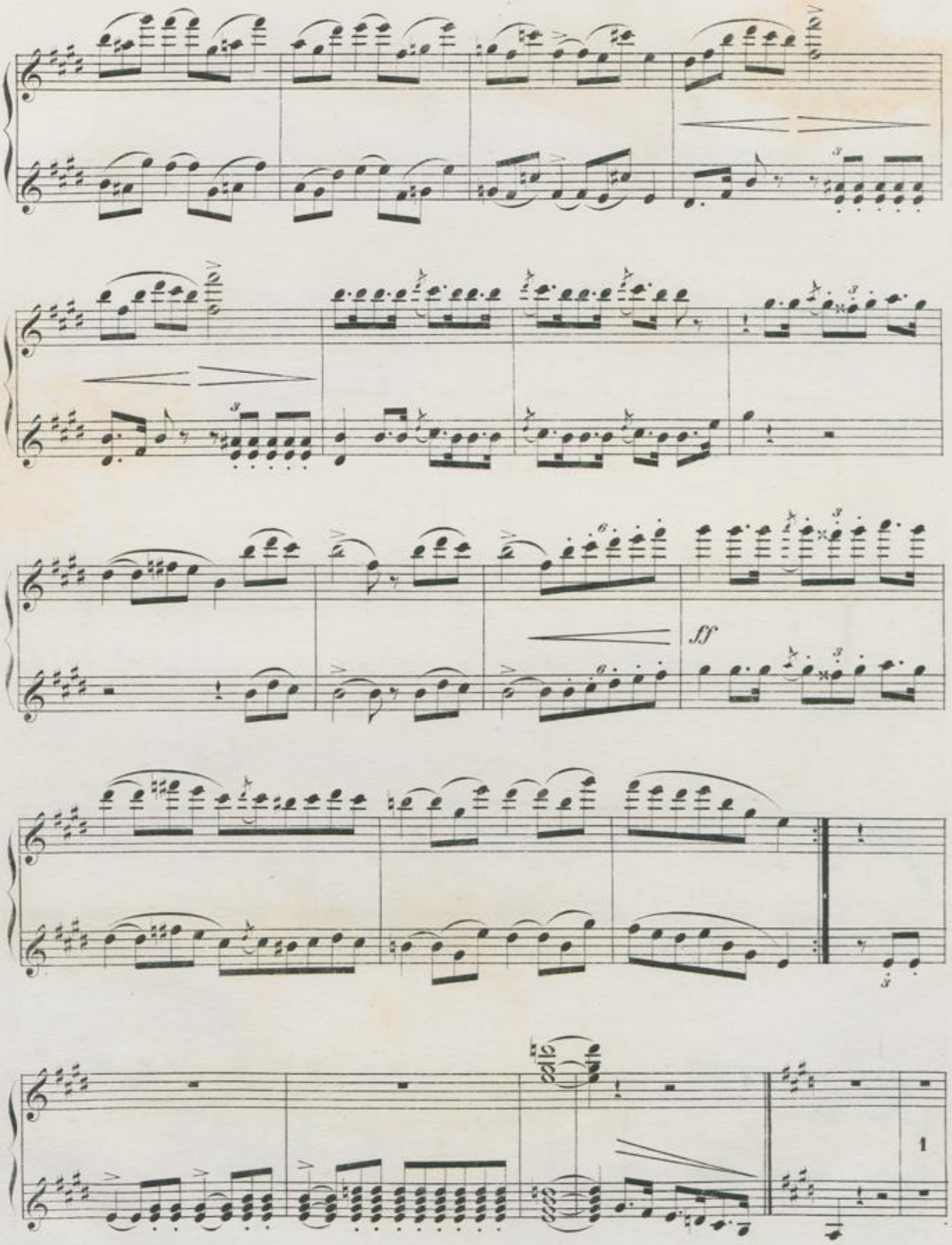
ff

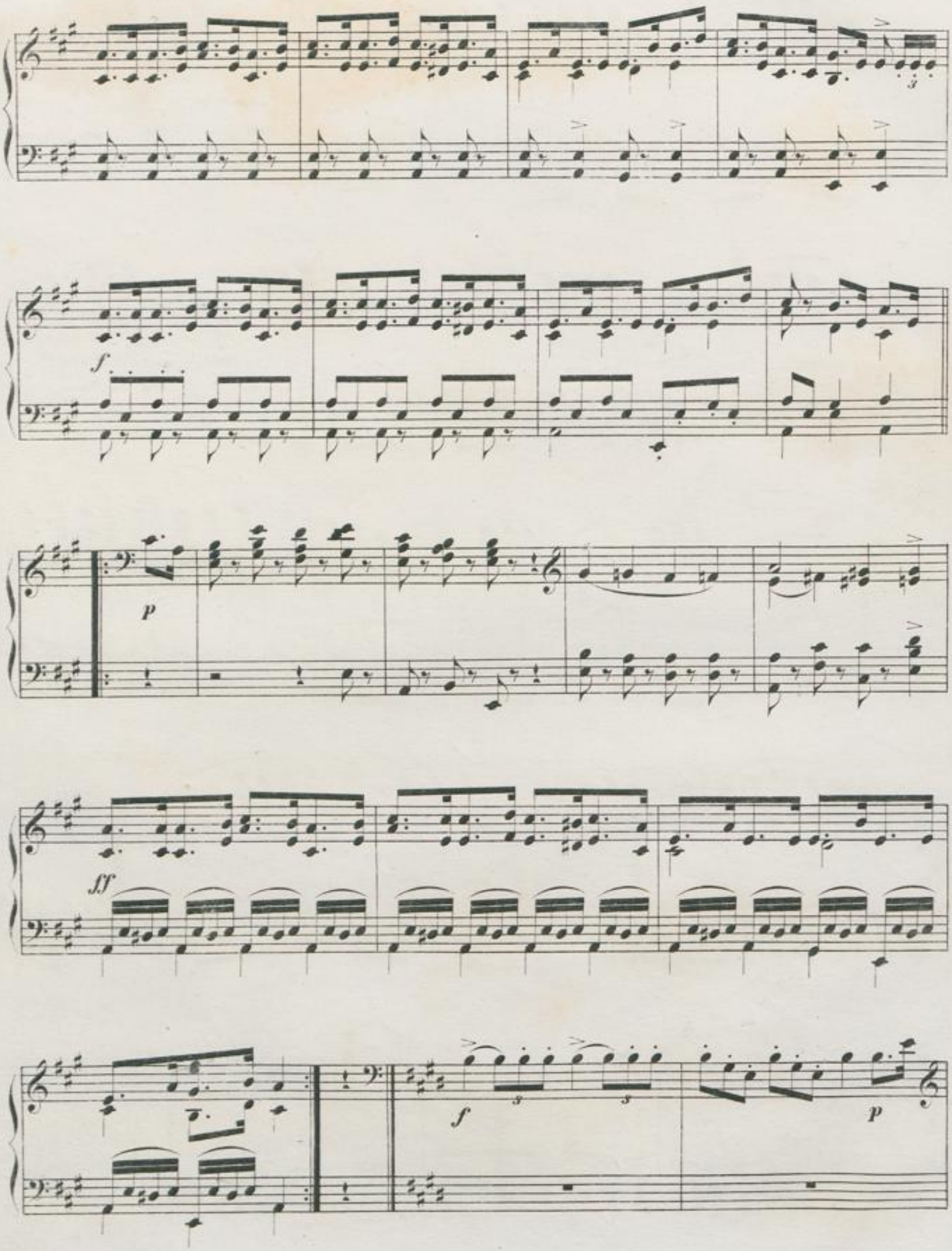
f
p
ff
f
p

8

p

8

f

p

tr

8

ff

8

f

p

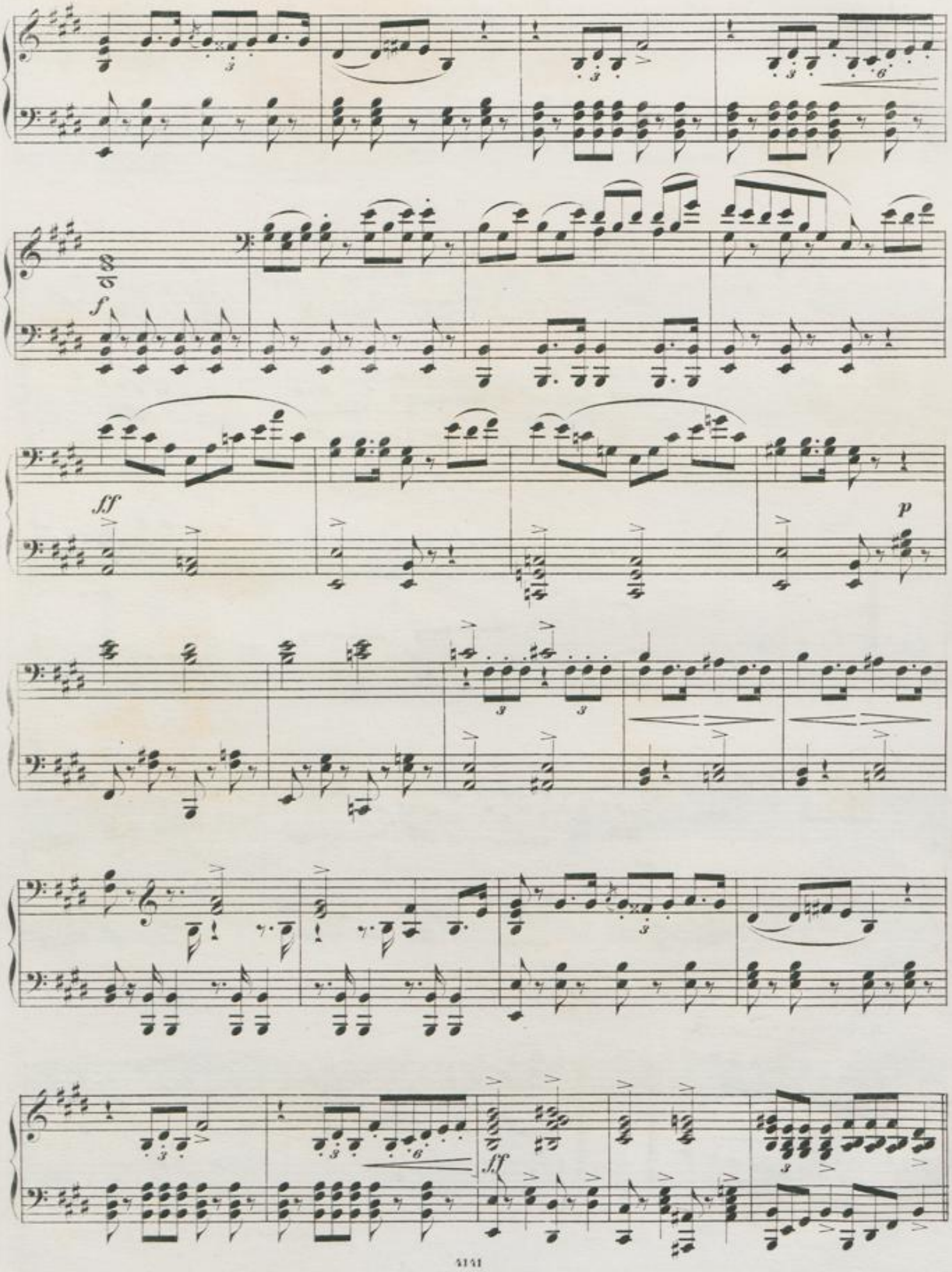
f
fff
p
ff

f

ff

p

fff

CODA.

p

ff

p

ff

sempre ff e più vivo

FINE.

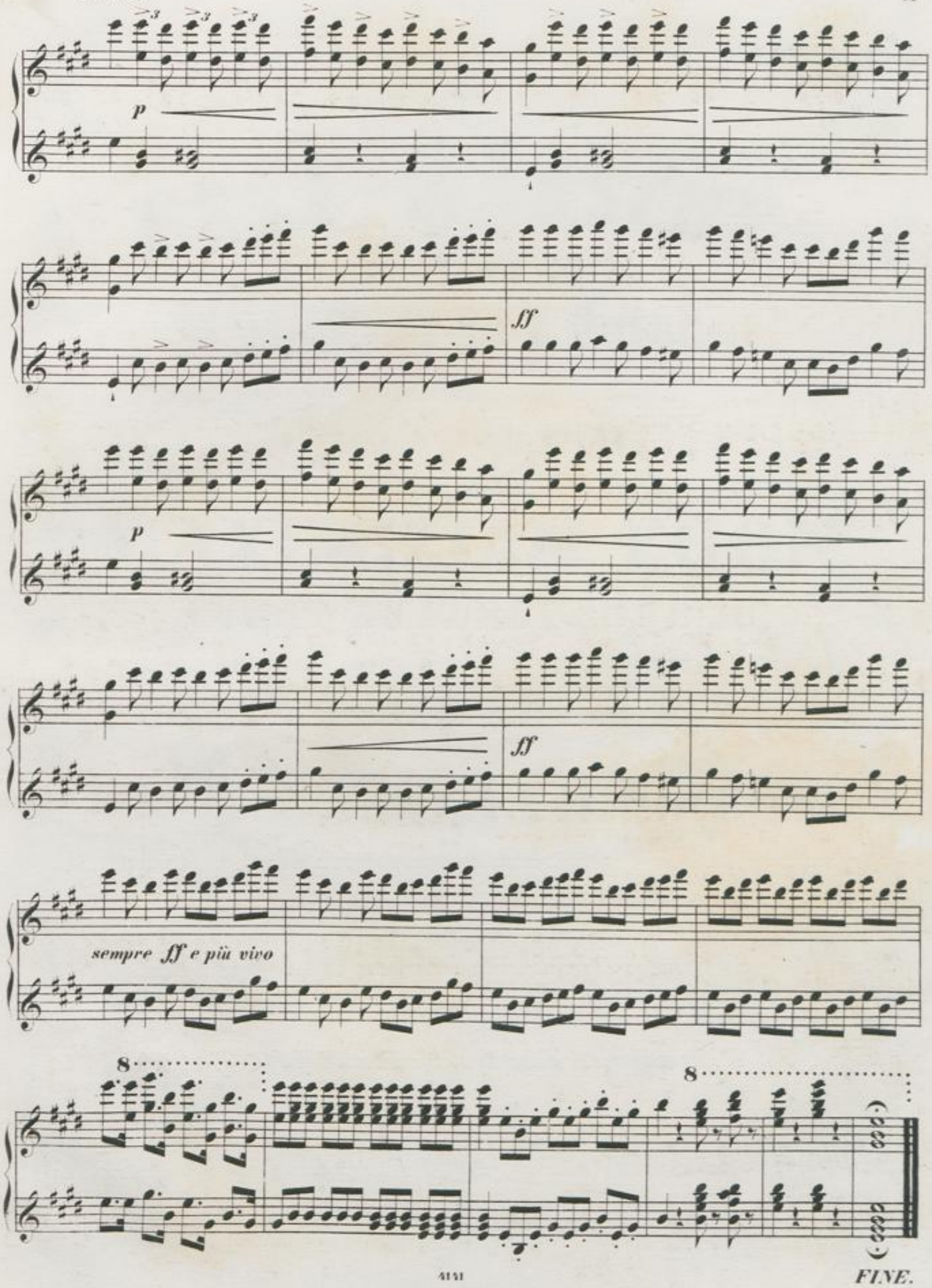
p
ff
p
ff
sempre ff e più vivo
8
8
FINE.

BLB BADISCHE LANDESBIBLIOTHEK
Baden-Württemberg

BLB BADISCHE LANDESBIBLIOTHEK
Baden-Württemberg

BLB BADISCHE LANDESBIBLIOTHEK
Baden-Württemberg

BLB BADISCHE LANDESBIBLIOTHEK
Baden-Württemberg

BLB BADISCHE LANDESBIBLIOTHEK
Baden-Württemberg

BLB BADISCHE LANDESBIBLIOTHEK
Baden-Württemberg