Badische Landesbibliothek Karlsruhe

Digitale Sammlung der Badischen Landesbibliothek Karlsruhe

# {Op.44 - Johann Wenzel Kalliwoda Nr.8 Ouverture No.3}

Trompete II in E

Visual Library

No: 10.

23



# TROMBA SECONDA in E

I. W. Kalliwoda. Op. 56.

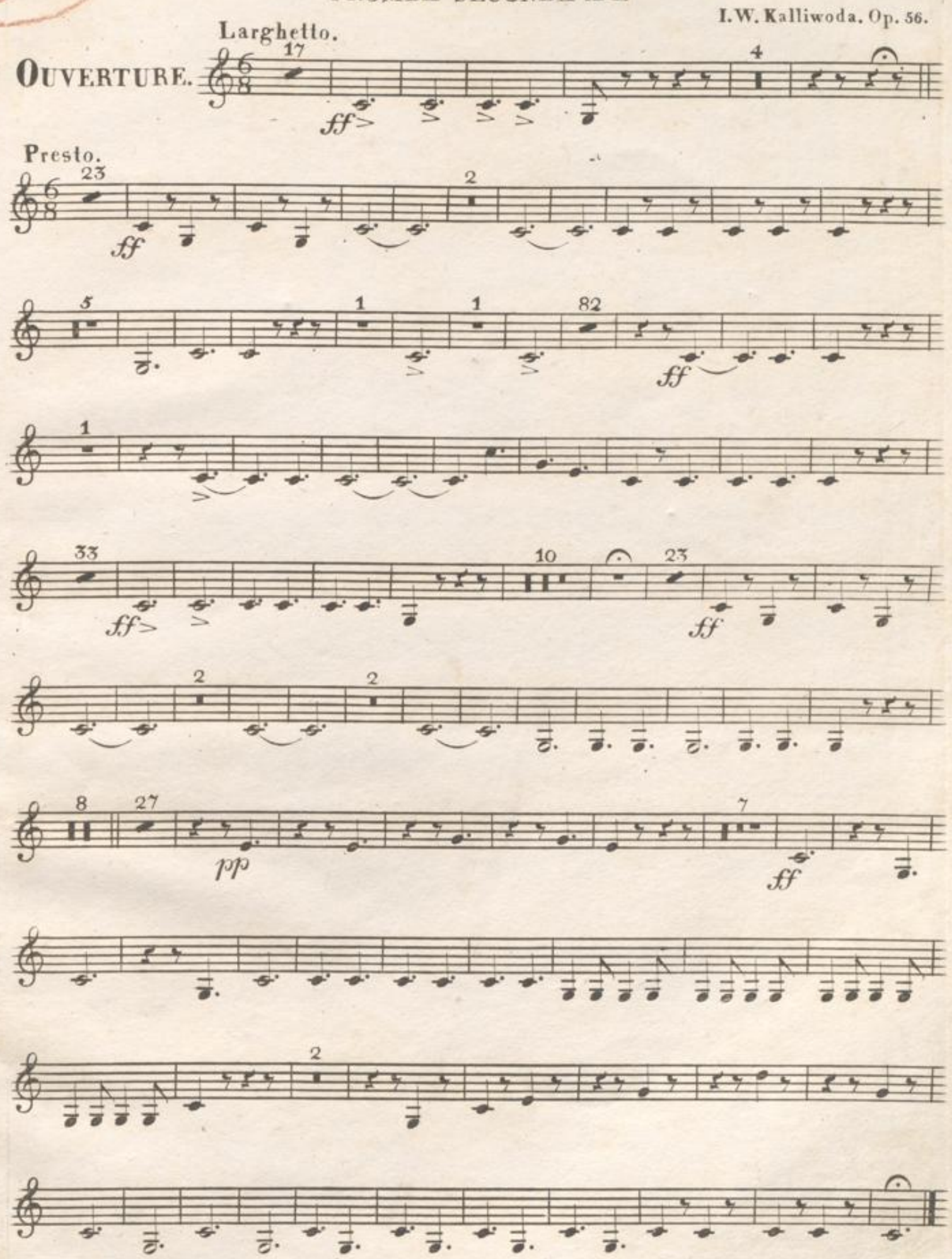

BLB BADISCHE LANDESBIBLIOTHEK
Baden-Württemberg