Badische Landesbibliothek Karlsruhe

Digitale Sammlung der Badischen Landesbibliothek Karlsruhe

4 Lieder - Don Mus.Ms. 2625

[S.l.], 1900-1910 (20.in)

Wachter, Karl: Die verstoßene Freundin des Kaisers. a-Moll

urn:nbn:de:bsz:31-134076

Visual Library

Mus. Ms. 2625

Die verstoßene Freundin des Kaisers.

Unbekannte chinesische Dichterin. Übersetzt v. Hans Bethge

Komp. v. Karl Wachter.

Leidenschaftlich

f

Wie auf- ge- löst ist mei- ne See- le ich hab' ge-

f

weint, daß mei- ne Kis- sen durch- näßt sind.

sfz

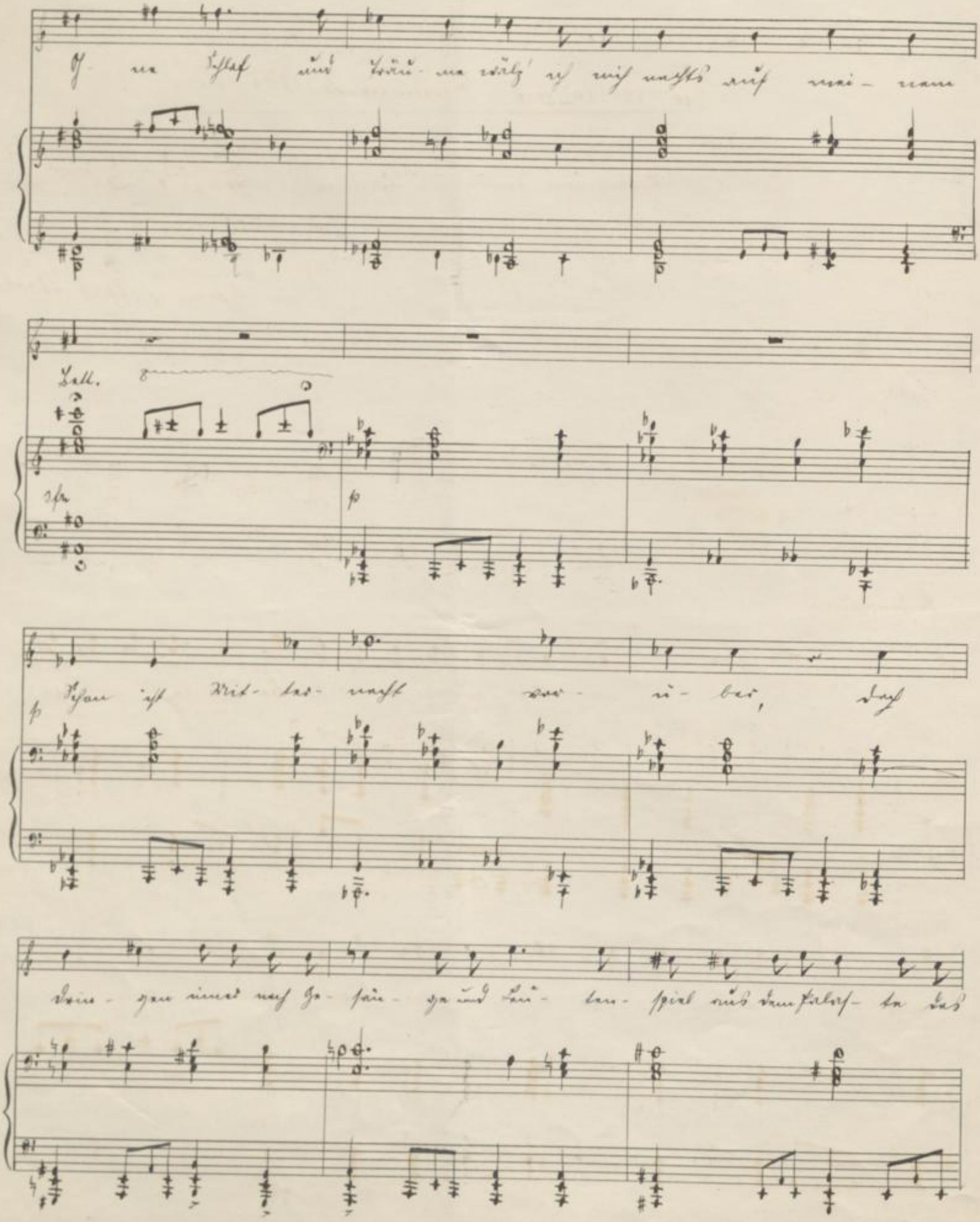
Ohne Schlaf und Träume wälz' ich mich nachts auf meinem
Lett.
sfz
p
Schon ist Mitternacht vorüber, doch
Dringen immer noch Gesänge und Leutenspiel aus dem Palaste das

Ruhiger

Kai- sers an mein wach- sam Ohr. Mein

Hals ist zart wie A- pfelblü- ten und schlank wie sonst sind mei- ne

allmählich steigern

Glie- der. mf Sag, Herr, warum hat dei- ne

rit. mf

Lie- be, sag Herr, warum warum hat deine Lie- be sich

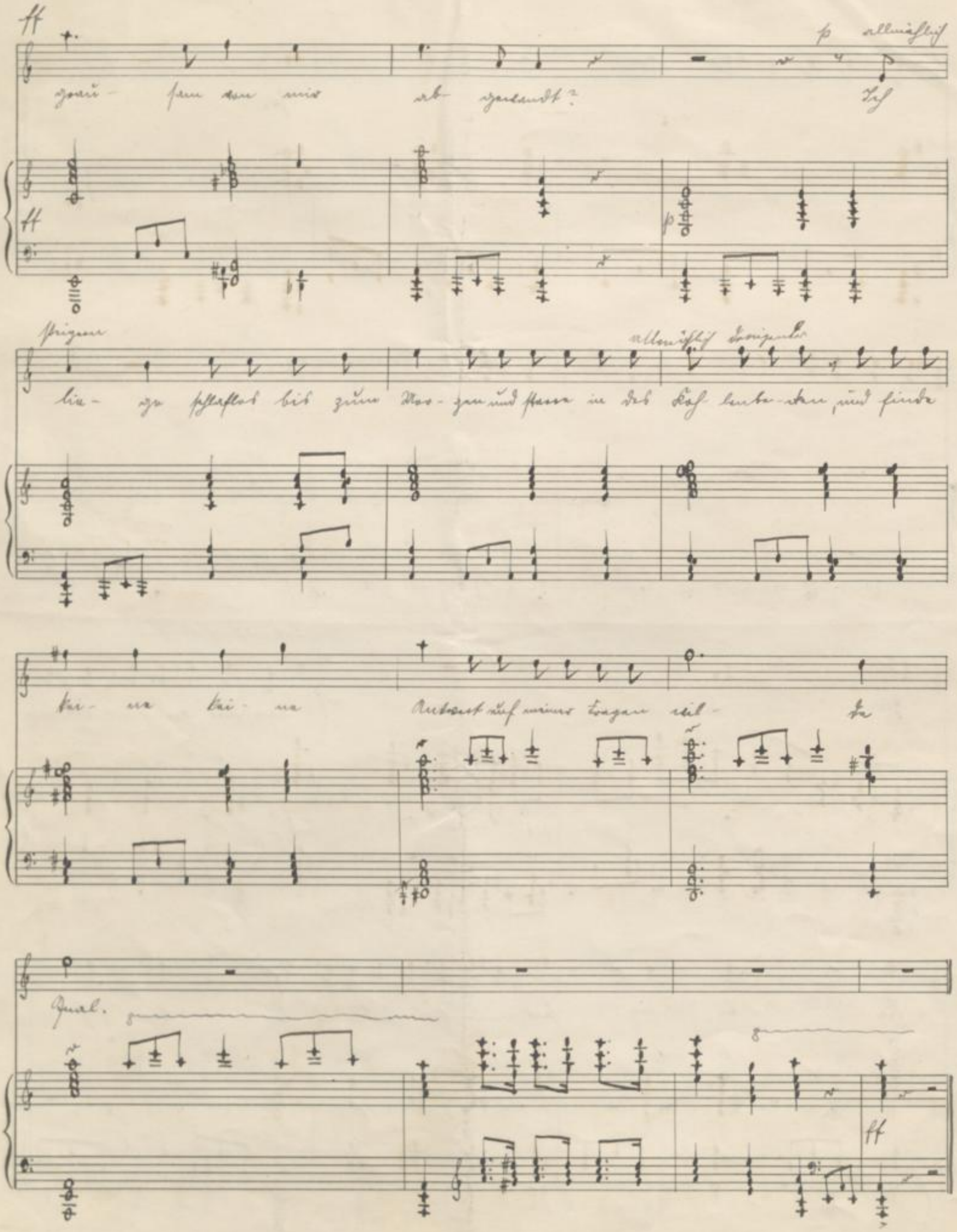
ff
p allmählich
grau- sam von mir ab- gewandt? Ich
ff
p
steigern
allmählich dringender
lie- ge schlaflos bis zum Mor- gen und starre in des Koh- lenbe- den, und finde
kei- ne kei- ne Antwort auf meiner Fragen wil- de
Qual.
ff