Badische Landesbibliothek Karlsruhe

Digitale Sammlung der Badischen Landesbibliothek Karlsruhe

3 Songs - Don Mus.Ms. 2731

[S.l.], 18XX

Tenor I [4. Exemplar]

urn:nbn:de:bsz:31-135898

Visual Library

Altdeutscher Pilgerspruch. v. Mendelssohn Bartholdy.

Ruhig.

1. Laß dich nur Nichts nicht dauern mit Trauern, sei
2. Was willst du viel dich sorgen auf Morgen? der
3. Sei nur in allem Handel ohn Wandel, steh'

cresc.

1. stille. Wie Gott es fügt, so sei vergnügt, so sei ver=
2. Eine steht Allem für, der gibt auch dir, der gibt auch
3. Feste! Was Gott beschließt, was Gott beschließt, das heißt und

cresc.

1. gnügt mein Wille, so sei ver= gnügt mein.
2. dir das deine, der gibt auch dir das
3. ist das beste, das heißt und ist das

1.) wil – – le.
2. dein – ne.
3. be – ste.

Der Blume Tod. v. Reßler.

Mäßig.

cresc.

1. Lieb' Blümlein, lieb' Blümlein, du blickst so fromm ins
2. Lieb' Blümlein, lieb' Blümlein im schwarzen Mantel
3. " " " " (mf) in Rosenglanz und

rit.

1. Abendroth: (mf) Es ist zum letzten Male, du Blümlein in dem
2. kommt die Nacht. Bei sanfter Sterne Blinken die Augen dir zu=
3. Blüthenduft, so kommt der Morgen wieder ins stille Thal her=

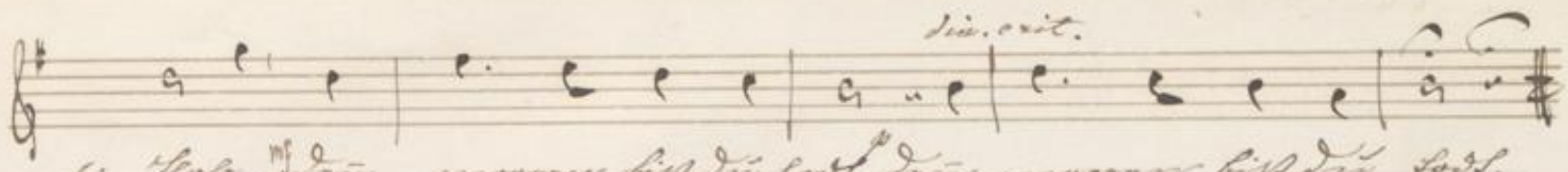

1. Thale, mf denn morgen bist du todt, p denn morgen bist du todt.
2. sinken, es bleicht der Farben Pracht, es bleicht der Farben Pracht.
3. nieder, streut Perlen auf die Gruft, streut Perlen auf die Gruft.

BLB BADISCHE LANDESBIBLIOTHEK
Baden-Württemberg