Badische Landesbibliothek Karlsruhe

Digitale Sammlung der Badischen Landesbibliothek Karlsruhe

3 Songs - Don Mus.Ms. 2731

[S.l.], 18XX

Tenor I

urn:nbn:de:bsz:31-135898

Visual Library

1. genügt mein Wille
2. dir das deine.
3. ist das Beste.

Mäßig. Die Blume Tod. (Nessler)

1. Lieb' Blümelein, lieb' Blümelein, du blickst so fromm ins
2. " " " " " " " " im schwarzen Mantel
3. " " " " " " (mf.) im Rosen glanz und

rit.

1. Abendroth (mf.) Es ist zum letzten Male (p.) du Blümelein in dem
2. kommt die Nacht (p.) bei sanfter Sterne Blinken (pp.) die Augen dir zu-
3. Blüthendrift (f.) so kommt der Morgen wieder (mf.) ins stille Thal he-

dim: critc:

1. Thale (mf.) denn morgen bist du todt, denn morgen bist du todt.
2. sinken, es bleicht der Farben Pracht, es bleicht der Farben Pracht.
3. nieder, streut Perlen auf die Gruft, streut Perlen auf die Gruft.

BLB BADISCHE LANDESBIBLIOTHEK
Baden-Württemberg

BLB BADISCHE LANDESBIBLIOTHEK
Baden-Württemberg

Ruhig. Altdeutscher Pilgerspruch. v. Mendelssohn Bartholdy.

1. Laß dich nur Nichts nicht dauern mit Trauern, sei
2. Was willst du viel dich sorgen auf Morgen? der
3. Sei nur in allem Handel ohne Wandel, steh'

cresc.

1. stille! Wie Gott es fügt, so sei vergnügt, so sei vergnügt mein
2. Eine steht Allem für, der gibt auch dir, der gibt auch dir das
3. Beste. Was Gott beschließt, was Gott beschließt, das heißt und ist das

cresc.

1. Wille, so sei vergnügt mein Wil — le
2. Deine, der gibt auch dir das Dei — ne.
3. Beste, das heißt und ist das Be — ste.

Mäßig. Der Blume Tod. v. Neßler.

cresc.

1. Lieb' Blümelein, lieb' Blümelein, du blickst so fromm ins
2. " " " " im schwarzen Mantel
3. " " " " ich in Rosenglanz und

rit.

1. Abendroth: ich es ist zum letzten Male, so du Blümlein in dem
2. kommt die Nacht, so bei sanfter Sterne Blicken, so die Augen dir zu
3. Blüthenduft, so kommt der Morgen wieder ins stille Thal her

dim. e rit.

1) Thale, denn morgen bist du todt, den morgen bist du todt.
2. sinken, es bleicht der Farben Pracht, es bleicht der Farben Pracht.
3. nieder, streut Perlen auf die Gruft, streut Perlen auf die Gruft.

BADISCHE LANDESBIBLIOTHEK
Baden-Württemberg

BLB BADISCHE LANDESBIBLIOTHEK
Baden-Württemberg

Die Blume Tod.

Mäßig. v. Neßler

cresc. rit.

p Lieb Blümelein lieb Blümelein { du blickst so fromm ins Abendroth,
im schwarzen Mantel kommt die Nacht,
mf in Rosenglanz u. Blüthenduft.

mf Es ist zum letzten Male, p du Blümlein in dem Thale, dann morgen,
p Bei sanfter Sterne Blinken, p die Augen dir zu sinken, es bleicht der
f so kommt der Morgen wieder, f ins stille Thal hernieder, streut Perlen

p dim. sub. pp

bist du todt, dann morgen bist du todt.
Farbenpracht, es bleicht der Farbenpracht.
auf die Gruft, streut Perlen auf die Gruft.

BLB BADISCHE LANDESBIBLIOTHEK
Baden-Württemberg

BLB BADISCHE LANDESBIBLIOTHEK
Baden-Württemberg

Altdeutscher Pilgerspruch. v. Mendelssohn Bartholdy.

Ruhig.

1. Laß dich nur Nichts nicht dauern mit Trauern, sei
2. Was willst du viel dich sorgen auf Morgen? der
3. Sei nur in allem Handel ohn Wandel, steh'

cresc.

1. stille. Wie Gott es fügt, so sei vergnügt, so sei ver=
2. Eine steht Allem für, der gibt auch dir, der gibt auch
3. Feste! Was Gott beschließt, was Gott beschließt, das heißt und

cresc.

1. gnügt mein Wille, so sei ver= gnügt mein.
2. dir das deine, der gibt auch dir das
3. ist das beste, das heißt und ist das

1.) wil – – le.
2. dein – ne.
3. be – ste.

Der Blume Tod. v. Reßler.

Mäßig.

cresc.

1. Lieb' Blümlein, lieb' Blümlein, du blickst so fromm ins
2. Lieb' Blümlein, lieb' Blümlein im schwarzen Mantel
3. " " " " (mf) in Rosenglanz und

rit.

1. Abendorth: (mf) Es ist zum letzten Male, du Blümlein in dem
2. kommt die Nacht. Bei sanfter Sterne Blinken pp die Augen dir zu=
3. Blüthenduft, f so kommt der Morgen wieder mf ins stille Thal her=

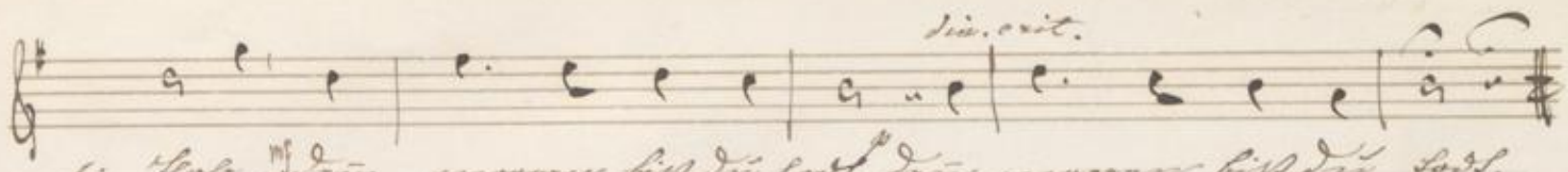

1. Thale, mf denn morgen bist du todt, p denn morgen bist du todt.
2. sinken, es bleicht der Farben Pracht, es bleicht der Farben Pracht.
3. nieder, streut Perlen auf die Gruft, streut Perlen auf die Gruft.

BLB BADISCHE LANDESBIBLIOTHEK
Baden-Württemberg