

Badische Landesbibliothek Karlsruhe

Digitale Sammlung der Badischen Landesbibliothek Karlsruhe

Le triomphe des sens

Mouret, Jean-Joseph

Paris, 1732

[urn:nbn:de:bsz:31-138786](https://nbn-resolving.org/urn:nbn:de:bsz:31-138786)

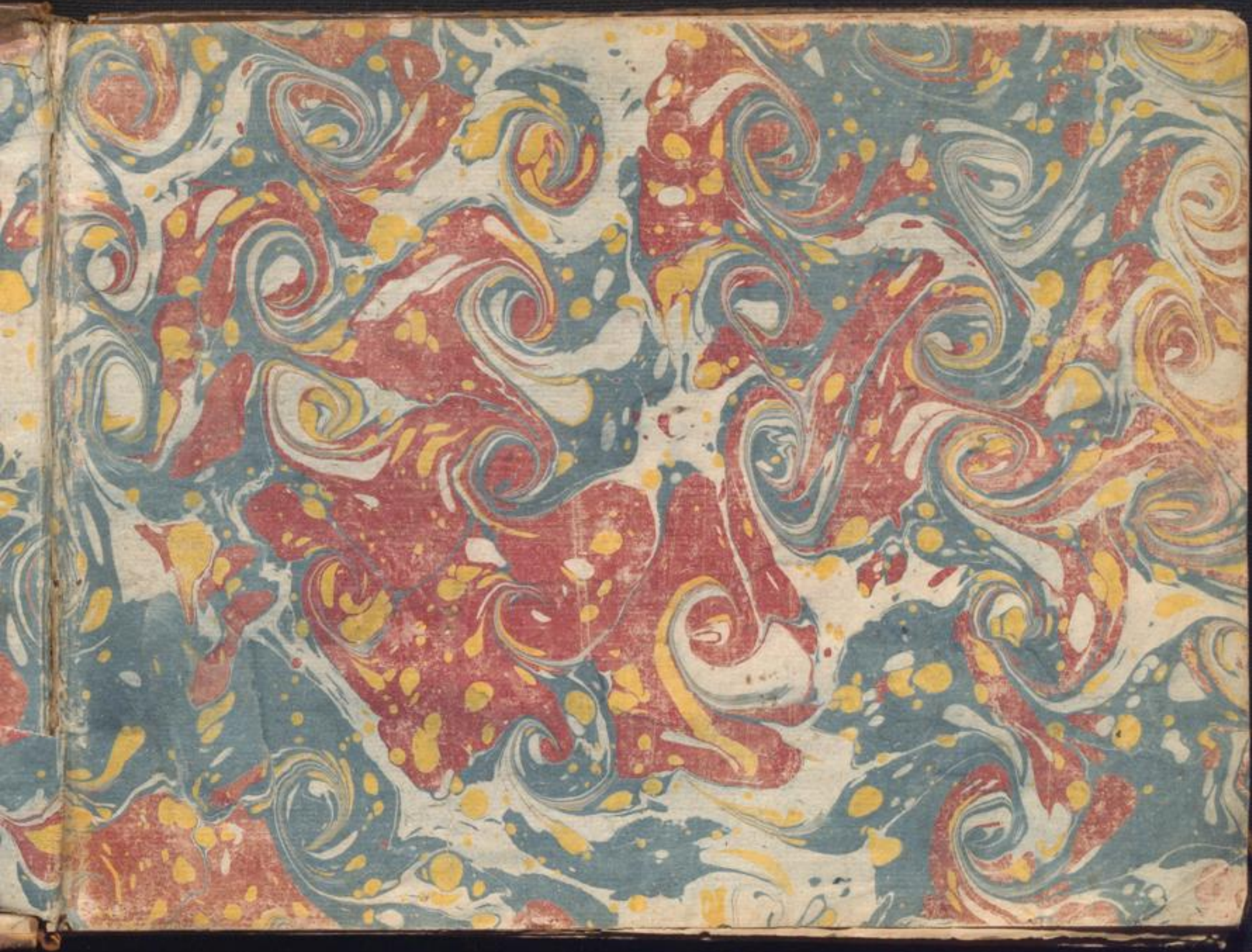

M 2500 RH

(J. FATON.)

M 25000

LE TRIOMPHE
DES SENS,
BALLET HEROIQUE,
mis en musique
PAR M.^R MOURET.

Ordinaire de la Musique du Roy.

*Representé pour la premiere fois, par
L'academie Royale de Musique le 29.^e May. 1732.*

Broché 12^l Relié 15^l 10^s

(J. FATON.)

SE VEND A PARIS,

Chez { *L'auteur rue S^{te} Anne, proche le Carrefour des 4. cheminées.
Le S.^r Boivin, rue S.^t honoré à la Règle D'or.
Le S.^r Le clerc, rue du Roule à la Croix D'or.*

AK

M 2500 RH

v

A SON ALTESSE SERENISSIME
MONSEIGNEUR LE PRINCE DE DOMBES

Monseigneur

*L'Accueil que votre Altesse Serenissime fait aux Talents,
sufiroit pour autoriser mon hommage, mais les Bontez dont elle
m'honore depuis si longtems m'en font vn devoir. je ne puis les
reconnoitre qu'en vous consacrant le dernier fruit de mes veilles.*

notre suffrage Monseigneur, m'est aussy precieuse que votre protection,
En l'effet quel avantage pour moy, si mon ouvrage a le bonheur de plaire
a un prince qui possede de si grandes connoissances, Et qui, a L'Exemple
de ses augustes Ancetres, se plait a favoriser les sciences, et les arts.
c'est l'unique moyen de les soutenir, et de les porter a la perfection quils ont
atteinte sous le regne du grand Roy dont le sang coule dans vos veines. je suis

Monseigneur

Avec un tres proffond respect

de votre Altesse Serenissime

Le tres humble et tres obeissant
serviteur MOURET

1

TABLE,
des Airs de Simphonie.

Prologue.	4 ^{me} Acte, Louïe
<i>Ouverture</i> page. 1	<i>Ritournelle</i> page. 199
<i>Sarabande</i> 21	<i>Simphonie pour les flutes</i> 228
<i>Bourée</i> 23	<i>Sarabande</i> 233
1. ^{er} Acte, L'odorat.	1. ^{er} Rondeau 234
<i>Chaconne</i> 70	2. ^o Rondeau 238
2. ^{me} Acte, Le Toucher.	1. ^{er} Menuet 241
<i>Simphonie avec des flutes</i> 87	2. ^o Menuet 242
<i>Air pour des pretresses</i> 93	5. ^{me} Acte, Le Gout.
<i>Sarabande</i> 97	<i>Ritournelle</i> 255
<i>Air pour les ombres heureuses</i> . . . 130	<i>Prelude</i> 278
2. ^o air pour les memes 132	<i>Entrée de Bacchantes</i> 284
<i>Air de flutes</i> 135	<i>Air pour les Egipans</i> 292
<i>Rondeau</i> 136	<i>Autre pour les memes</i> 293
3. ^{me} Acte La Vie.	<i>Menuets</i> 295
<i>Entrée de Bergers</i> 182	<i>Forlane</i> 298
<i>Air champêtre</i> 190	<i>Rondeau</i> 300
<i>Les Regards, air tendre</i> 193	<i>Fin de la Table des simphonies.</i>
2. ^o Menuet 195	
<i>Air Leger</i> 197	

TABLE, des Airs à Chanter.

Prologue.	
<i>Que L'amour suive nos Traces. page.</i> 14	<i>Illustre et cher Epoux.</i> 94
<i>Que les soupirs.</i> 22	<i>Le soleil de ses Rayons.</i> 134
<i>Rassemblez-vous plaisirs.</i> 13	<i>Ne perdez plus de précieux soupirs. . .</i> 99
<i>Si des Destins L'ordre</i> 8	<i>Nos cœurs étoient unis.</i> 103
<i>Volez charmans plaisirs.</i> 10	<i>O mort, dans les tourmens.</i> 111
1 ^{er} Acte, L'odorat.	<i>Si ces traits impuissans.</i> 113
<i>A la jeune psiché.</i> 34	<i>Triomphe tendre amour.</i> 120
<i>Azile des zephirs.</i> 25	<i>Votre Bonheur vous est rendu. . .</i> 123
<i>Dans toute la nature</i> 36	<i>Vous qui de vos ardeurs.</i> 123
<i>Hâte toy Dieu Brillant.</i> 43	3 ^{me} Acte, La Vie.
<i>Ingrat tu me jurois.</i> 28	<i>Amour quand ta main.</i> 140
<i>Ô vengeance, o plaisir.</i> 55	<i>Amour tu t'est Blessé.</i> 146
<i>Pour Rapeller un infidelle.</i> 48	<i>C'est entre la Terre et les Cieux. .</i> 144
<i>Pour les voir plus long tems.</i> 36	<i>Cette fleur qui fut L'amante. . . .</i> 196
<i>Songez aux sermens que ma faits. .</i> 50	<i>Coulez Ruissieux coulez.</i> 151
2 ^{me} Acte, Le Toucher.	<i>Enchantez mes Regards.</i> 149
<i>Dans le paisible séjour.</i> 133	<i>Je ne puis que vous plaindre. . . .</i> 167
<i>Digne fille de Cérés.</i> 88	<i>Jouissez apres L'orage.</i> 187

<i>L'Amour est un Rival . . . page.</i>	142
<i>Les Regards sont les premier traits</i>	191
<i>Mes yeux qu'un voile épais</i>	139
<i>Ne songeons desormais</i>	177
<i>Pourquoy m'Envier inhumaine</i>	168
<i>Si je dois m'occuper</i>	141
<i>Triomphez belle jris</i>	160
<i>Toujours plus amusant que tendre</i>	161
<i>Vents furieux cessez</i>	156

4.^{me} Acte, Louïe.

<i>Ah! de quel trait fatal</i>	213
<i>A l'amour offrez tous vos voeux</i>	234
<i>Apollon si c'est toy</i>	245
<i>De l'amour tout subit les loix</i>	239
<i>Depuis qu'Ulysse est sur ces bords</i>	207
<i>Je vous aime toujours</i>	224
<i>Il me fuit, et pour luy</i>	252
<i>Il faut vous servir malgré vous</i>	209
<i>Nous Enchainons les coeurs</i>	231
<i>Parcourons ces detours</i>	202

<i>Quels sons harmonieux</i>	229
<i>Reprochez vous aux Dieux</i>	217
<i>Volez, venez, guerriers</i>	247
<i>Vos accens en ces lieux</i>	219
<i>Voulez-vous braver les malheurs</i>	205

5.^{me} Acte, Le Gôut.

<i>Ah! vous le trouveriez</i>	270
<i>Avec les Ris</i>	297
<i>Belle princesse offrez</i>	274
<i>Celebrez L'objet qui m'engage</i>	289
<i>De nos champs l'heureuse</i>	258
<i>Des plaisirs Bacchus aimable</i>	294
<i>D'une seduissante chimere</i>	261
<i>Naissez pampres feconds</i>	280
<i>Non, non, le sejour du Tonnerre</i>	269
<i>O, digne fils du Dieu</i>	282
<i>Quelle liqueur Enchanteresse</i>	285
<i>Voyez pour vos plaisirs</i>	259

Fin de la Table des Airs
à Chanter.

MEMOIRE
Des Oeuvres de M^r. Mouret.

<i>Les festes de Thalie, Ballet en cinq Actes, Broché.....</i>	12 th .
<i>La provançale, Acte separé, Broché.....</i>	2. 10 th .
<i>Ariane, Tragedie en Musique Broché.....</i>	12.
<i>Pirithous, Tragedie en Musique Broché.....</i>	12.
<i>Les amours des Dieux Ballet heroique, Broché.....</i>	12.
<i>Pan, et doris, Pastorale en Musique, Broché.....</i>	3.
<i>Le Prince de Noisi, Divertissement, Broché.....</i>	1. 10.
<i>3. Livre dairs Serieux, et a boire, chacun.....</i>	3.
<i>4. Recueils des divertissemens du nouveau Theatre jtalien, Broché chacun ..</i>	12.
<i>1.^{re} Livre de Cantates.....</i>	8.
<i>1.^{re} Livre de Sonates a deux flutes.....</i>	3.
<i>1.^{re} Livre de fançares, pour des Trompettes, et des Cors de chasse.....</i>	3.
<i>3. Recueils de Simphonies françoises chacun.....</i>	3.
<i>4. Cantatilles avec Simphonie chacune.....</i>	1. 4.
<i>Le Triomphe des Sens, Ballet heroique en cinq actas Broché.....</i>	12.

On trouve tous les Ouvrages cy dessous

A PARIS,

Chez { *L'auteur, rue S^t anne proche le carrefour des 4 cheminées.
Le S^r Bowin M^d rue S^t honoré à la Règle d'or.
Le S^r Leclec M^d rue du Roule à la Croix d'or.*

LE TRIOMPHE DES SENS

1

Le Theatre represente L'assemblée des Dieux.

Ouverture.

Le Triomphe des Sens

Prologue

3

Le Triomphe des Sens
Choeur des Divinités.

Jupiter Exaucez les mortels les mortels gemissans, C'est peu que le tra-

B. C. Jupiter Exaucez les mortels gemissans, C'est peu que le tra-

=vail ou l'Ennuuy les acable Pour desarmer la Parque inexorable,

=vail ou l'Ennuuy les acable Pour desarmer la Parque inexorable,

Tous leur vœux sont impuissans, Pour desarmer la Parque inexorable

Tous leur vœux sont impuissans, Pour desarmer la Parque inexorable

Prologue

Tous leur vœux sont impuissans, Pour desarmer la Parque inexorable

Tous leur vœux sont impuissans, Pour desarmer la Parque inexorable

Tous leur vœux sont impuissans, Tous leur vœux sont impuissans

Tous leur vœux sont impuissans, Tous leur vœux sont impuissans

Venus.
Ton bras soutient contre l'effort des ans Les arbres, les Rochers, de ta

Le Triomphe des Sens

vaste puissance Trop insensibles monumens, Des mers et des forets les divers habi-

-tans jouissent de tes dons mais sans reconnoissance, Les humains t'adressent leur

vœux Ta gloire chaque jour s'accroit par leur hommage Pourquoi ton plus parfait ou-

Prologue
Jupiter.

7

=vrage Est il le moins cher a tes yeux. Ma fille, du Destin tel est l'ordre su-

=preme Si la Parque sur eux n'exerceroit pas ses droits Leur orgueil les au-

=roit Egalez a nous même, Ils m'offrent de l'encens, ils braveront mes loix.

Le Triomphe des Sens

Venus.

Si des Destins L'ordre est irrevocable Laissez nous aux humains donner

Mercure.

Si des Destins L'ordre est irrevocable Laissez nous aux humains donner

d'heureux secours, = cours, Laissez nous verser sur leurs jours Un charme favo-

d'heureux secours, = cours, Laissez nous verser sur leurs jours Un charme favo-

Prologue.

rable qui les console au moins de leur rapide cours. Laissez-cours. Qu'ils ne trouvent que des de-

rable qui les console au moins de leur rapide cours. Laissez-cours.

Jupiter.

lices Dans l'usage de leur sens. Peut etre ils changeront par d'injustes caprices Les

sources du plaisir en mille affreux tourmens, Cependant a vos voeux je ne suis plus contraire

Le Triomphe des Sens

doux.
Accompagnem.^t

Volez charmans plaisirs volez de toutes parts Suivez chez les mor-

Reprise

Reprise

= tels la Reine de Cythere Brillez - - - Enchantez leur re-

Prologue

gards, Regnez - - - et que le Dieu des arts Vous Embe -

= lisse et vous eclair - - - re Brill:

Le Triomphe des Sens

lez - - enchantez les regards Regnez - - et q. le Dieu des arts v. l'emb

re. Brill-re.

lisse et vous eclai - - - - -

Prologue.

13

Vents.

Rassemblez vous plaisirs aimables enchanteurs, Entrez dans tous les sens, et

Mercur.

Rassemblez vous plaisirs aimables enchanteurs, Entrez dans tous les sens, et

penetrez les cœurs, cœurs,

Mercur.

penetrez les cœurs, cœurs, Que zephire faosse eclore les plus riantes cou =

Le Triomphe des Sens.

Venus.

Qu'il y joigne encore le doux parfum des odeurs,
 leurs, Qui Apollon soupire de

Que Bacchus inspire d'aimables transports, Que l'Amour suive nos
 Majeur.
 tendres acords, Que l'Amour suive nos
 Majeur.

Prologue.

15

traces Que la main des graces aiguisse ses traits, Que l'a-trait, Que l'Amour suive nos
traces Que la main des graces aiguisse ses traits, Que l'a-trait, Que l'Amour suive nos

traces, Que la main des graces A tout ce quelle touche adjoute des attrait, Que l'A-trait.
traces, Que la main des graces A tout ce quelle touche adjoute des attrait, Que l'A-trait.

Le Triomphe des Sens.
Choeur.

Mortels de vos beaux jours songez a faire usage, Enchainez vos momens
Mortels de vos beaux jours songez a faire usage, Enchainez vos momens
par les Ris, et les jeux, Entrez en partage Des plaisirs que le sort reservoit p^r les
par les Ris, et les jeux, Entrez en partage Des plaisirs que le sort reservoit p^r les
Dieux. Violons. Mortels de vos beaux jours songez a faire v^r
Dieux. B.C. Mortels de vos beaux jours songez a faire v^r

Prologue.

17

=sage, Enchainez vos momens par les Ris, et les jeux, Entrez en partage des plai-

=sirs que le sort reserveit pour les Dieux, Mortels de vos beaux jours songez a faire v-

=sage, Enchainez vos momens par les Ris, et les jeux, Entrez en partage des plai-

Le Triomphe des Sens.

Violons. Enchaînez

B.C. Enchaînez

vos momens par les Ris, et les jeux Entrez en partage des plaisirs que le sort reser-

voit pour les Dieux, Entrez en partage des plaisirs que le sort reser-

voit pour les Dieux, Entrez en partage des plaisirs que le sort reser-

Prologue

19

Dieux, Entrez en partage des plaisirs que le sort reservoit pour les dieux. Violons xii

Dieux, Entrez en partage des plaisirs que le sort reservoit pour les dieux B.C.

Mortels de vos beaux jours songez a faire usage, Enchainez vos mo

Mortels de vos beaux jours songez a faire usage, Enchainez vos mo

=mens par les Ris, et les jeux Entrez en partage des plaisirs que le sort reservoit p: les

=mens par les Ris, et les jeux Entrez en partage des plaisirs que le sort reservoit pour les

Le Triomphe des Sens

dieux, Enchaînez vos momens par les Ris, et les jeux, Entrez en partage des plaisirs que le

dieux, Enchaînez vos momens par les Ris, et les jeux, Entrez en partage des plaisirs que le

sort reservoit pour les dieux, Entrez en partage des plaisirs que le sort reservoit

sort reservoit pour les dieux, Entrez en partage des plaisirs que le sort reservoit

pour les dieux, Entrez en partage des plaisirs que le sort reservoit pour les Dieux.

pour les dieux, Entrez en partage des plaisirs que le sort reservoit pour les Dieux.

Prologue.

21

Air pour les graces.

Le Triomphe des Sens

Venus.

Que les soupirs Le Tribut du bel age Soient le gage Des plaisirs, sirs, Loin de

nous rigneurs inhumaines Plus de fierté, La volupté Releve la Beauté, Quelles

peines Pour vn coeur De resister au bonheur Que luy promet l'amour vainqueur. queur.

Prologue.

23

Bourée.

On reprend le Chœur
Mortels de vos beaux.
Cy devant page 16.

Fin du prologue.

L'ODORAT

Première Entrée.

Sujet.

Le Soleil aime Leucotoë fille d'Orchame, Roy de Perse, cette Princesse perit par la jalousie de Clytie sa sœur. Le Soleil touché de sa perte, metamorphosa son amante en L'arbre qui produit l'Incens.

ACTEURS

Leucotoë.

Clytie.

Le Soleil.

Enone Confidente de Clytie

Divinitez Celeste de la suite du Soleil.

Peuples de perse.

Premiere Entrée.

25

L'ODORAT

Le Cheatre represente les Jardins des Roys de Perse.

SCENE I.^{ere}

Clytie.

Prelude.

doux.
Clytie.

Asile des zephirs, jardins delicieux Fleurs que le Dieu du

Le Triomphe des Sens.

Premiere Entrée, Scene I.^{re}

27

foy, Mais le volage, le parjure Vous embellit pour vne autre que

moy Vous redoublez encor son crime et mon inju re.

Le Triomphe des Sens

flutes.

Ingrat tu me jurois de vivre sous ma loy Ces ser=
 mens n'etoient qu'impostu re, j'n = re, Helas, les tourmens que j'en =

Premiere Entree Scene I.^{ere}

29

...dure Sont le prix de l'amour dont j'ay brulé pour toy, Helas, Helas, les tour-

...mens que jendure Sont le prix de l'amour dont j'ay brulé pour toy, Hé = toy

Le Triomphe des Sens

SCENE II.

Clytie, Enone.

Enone.

Clytie, ignorez vous que de votre Rivale Le soleil va Rem =

plir les superbes projets, Il la rend jmmortelle et le ciel pour ja =

Clytie.

mais Trompe votre haine fatale, Enone que dis tu, quel outrage ! grands

Premiere Entrée Scene II.

31

Dieux, Quoy je verrois mon Ennemie Me braver du haut dès

Cieux! Mon ingrât a sa perfidie Adjouteroit encor ce tri =

omphe o di eux! Prevenons cet affront, seconde ma fu =

31

Le Triomphe des Sens

rie, Que le fer, le poison en delivrent mes yeux Il

vient... Elle se croit au comble de ses voeux,

Mais ce plaisir sera le dernier de sa vie.

Elle Sortent.

SCENE III

Le Soleil, Leucotoë.

Gracieusem.^t

Prelude.

Leucotoë.

Le Soleil.

Déjà vous me quittez aimable Dieu du jour, Belle leucotoë

= à votre interest m'apelle Dans la celeste cour, Le Destin ma pro :

Le Triomphe des Sens.

Air.

= mis de vous rendre jmmortelle. A la jeune Psiché L'amour
 donna sa foy Il plaça dans les Cieux son Epouse nouvelle, Estes
 vous moins aimable qu'elle Et pouvoit il aimer plus tendrement que

Premiere Entrée, Scene III^e

35

Leucotoë.

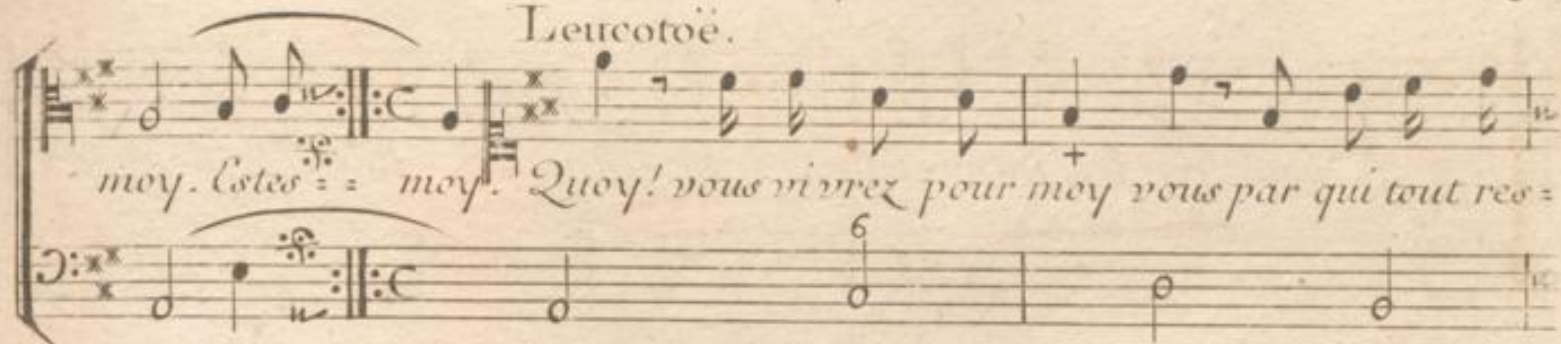

Le Soleil.

Le Triomphe des Sens.

Mineur. Air.

yeux. Pour les voir plus longtems ces beaux yeux que j'adore, Je descens plus

6 7 6 x x6 6 7

tard dans les mers, Pour les mers, J'éveille plus matin L'Aurore J'a-

7 6 x xii x x x x

Leucotoë. Air.

brege les nuits des hivers J'e - - vers Dans toute la Nature il n'est

x 6 3 4 x 6 x 6

Premiere Entrée Scene III.

37.

rien qui ne sente L'horreur de votre éloignement, Dans = ment, Ju =

géz des langueurs d'une Amante Quand elle vous perd vn moment. Ju =

ment. Dans ces jardins charmans Si les ombres descendent Et me

Le Triomphe des Sens.

cachent L'eclat dont vous parez les fleurs, Dans les parfum qu'elles re-

Le Soleil.

=pandent je sens votre pouvoir, et goute vos faveurs. Il faut nous affran-

=chir des tourmens de l'absence, Votre jalouse Soeur vous tient en sa puis-

Premiere Entrée Scene III.^e

39

Lecotoë.

sance, Qu'un moment loin de vous me cause de frayeurs Rassurez

Figured bass: 7 x 6, 6, 4 x, 6

vous, La haine de Clytie Desormais semble rallentie, Et je

Figured bass: x, 6, x, 6, 6

Le Soleil.

crains son courroux bien moins que sa beauté Quoy doutez vous en =

Figured bass: x, 5, x, 3, x

Le Triomphe des Sens

Lecotoë.

= cor de ma fidelité' Pardonne cher Amant, Pardonne a ma ten =

dresse je connois tout le prix de ma felicité, Mais l'Amour de ma

Soeur n'a que trop éclaté, Tu pourrois y repondre et m'echaper sans

Premiere Entrée, Scene III.

41

Le Soleil.

ceuse, Et son cœur s'en étoit flatté, Clytie est votre sœur et votre souve-

-raine Pour votre sûreté J'adoucissois sa haine, Mais les Dieux vont bien

-tost vous ouvrir leur séjour, Et vous ne craindrez plus vne foible mor-

Le Triomphe des Sens

Leucotoë.

=telle Je vais marquer au Ciel votre place nouvelle Déjà vous me quit=

Le Soleil.

=tez aimable Dieu du jour Belle Leucotoë C'est L'Amour qui m'a=

il part

=pelle, S'il cause mon départ, il presse mon retour.

SCENE IV.

Leucotoë.

Flutes.

doux. *très doux.*

Violons.

Leucotoë.

Hâte toy Dieu brillant, cher

6 x6 6 5 b6 5 x4 6 3 4 3 6 x6

Le Triomphe des Sens.

maitre de mon ame Revien ramene les plaisirs. Ruiseaux qui L'ecou-
 tiez parlez moy de sa flame l'chos n'avez vous pas retenu ses soupirs

Premiere Entrée Scene IV.

45

choc n'avez vous pas retent ses soupirs, Hâte toy Dieu brillant cher

maitre de mon ame, Rien ramene les Plaisirs.

Le Triomphe des Sens.

Et L'Hymen, et L'Amour te portent sur leurs ailes, Je vois briller

le flambeau le Carquois, Je vole dans ton Char, Je

Premier Entrée Scene IV.^e

47

vole ou tu m'appelles Le Ciel s'ouvre pour nous c'est toy seul que j'y vois

SCENE V.^e

Leucotoë Clytie.

Clytie.

Le Soleil vous jurait vne ardeur eter =

Le Triomphe des Sens.

Air.

nelle Je cesse desormais de troubler vos desirs. Pour rapeller un infi =

=delle Desons nous perdre des soupis, = pirs. C'est nous couvrir d'une honte nou =

Leucotoë.

velle, Et du volage encorredoubler les plaisirs, = sirs. Non je ne scavois

pas qu'il portât votre chaîne Lorsque j'écoutay ses discours, Mon bonheur cesse en-

fin d'estre mêlé de peine Puisqu'il ne trouble plus le repos de vos

Clytie.

jours. L'Amante dans mon coeur a fait place a la Reine, Ce coeur est occu-

Le Triomphe des Sens.

Leucotoë.

pé de plus nobles projets, Les Dieux m'ont exaucée, ils calment votre

Clytie. Air.

haine. Songez aux sermens que m'a faits Un Amant parjure et vo=

lage, Quissiez vous n'éprouver jamais la honte d'un pareil outra=

Premiere Entrée Scene V.^e

51

ge, Il m'aimoit jl se degage Il pourra s'emflamer pour de nouveaux at-

majeur. Leucotoë.

traits. Il m'ai traits. Qu'entens-je? jl changeroit? Un si cruel pre-

Clytie.

sage Fait naitre dans mon coeur mille troubles secrets. Allez m'attendre au

Le Triomphe des Sens

Temple ou par un sacrifice De nos cœurs réunis nous rendrons grace aux

6 5 4 6 6

Dieux, Nous couvrirons L'Autel de parfums précieux jurons nous une

6 6 6 5

Leucotoë Sort.

paix qui jamais ne finisse. Rivale que je hais tu cours a ton supplice.

6 6 6 4 3

SCENE VI.

Clytie, Enone,

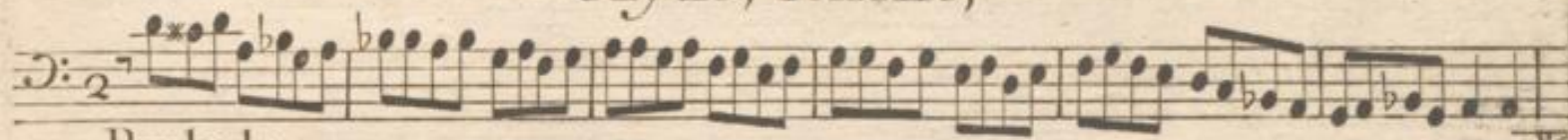

Prelude.

Clytie.

Enone.

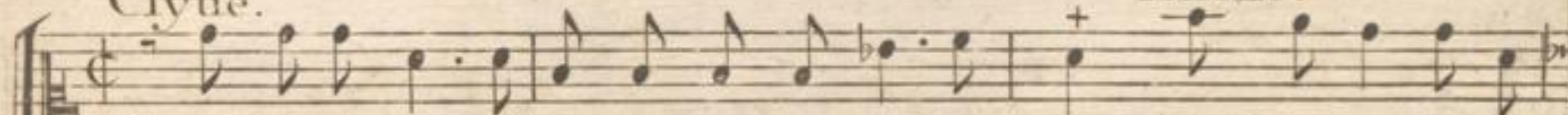

Tout est il prest, Enone as tu remply mes vœux. Vous voyez dans mes

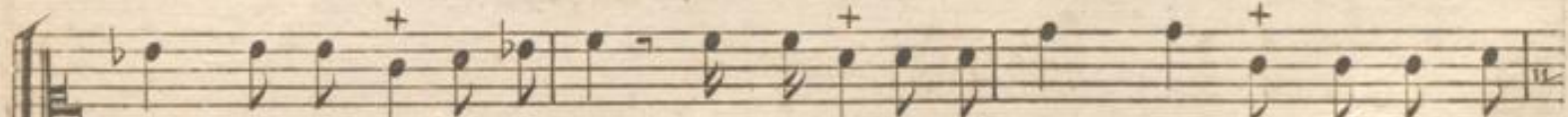
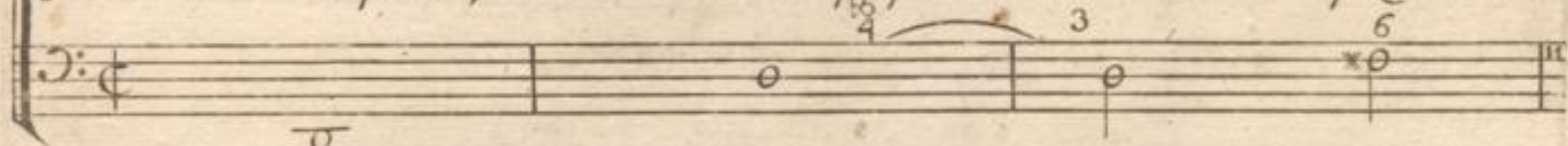

mains un depest precieux Des fatales odeurs qu'enfante la Col =

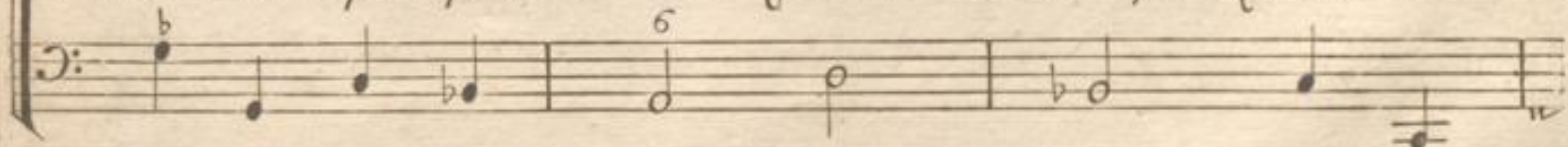

Le Triomphe des Sens.

chide, Le fer ne porte pas une mort plus rapide Vous allez voir pe =

6 7 6 6

rir un objet odieux; C'est en sacrifiant aux Dieux Que vous L'immole =

6 b

Clytie. Enone sort.

rez par ce present perfide, De son sort et du mien que ce poison decide.

x x

Premiere Entrée Scene VII.

55

SCENE VII.

Cytie.

fort et piqué

doux.

fort.

doux.

O vangeance, o plaisir dont les Dieux sont jaloux En depot de ces

Le Triomphe des Sens.

Dieux je vais goûter vos charmes, Ma Rivaless se livre a mon juste cour-

=roux N'attendons pas pour luy porter mes coups Que le Ciel luy preste des

Premiere Entrée Scene VII.

57

fort doux

armes, O vangeance, o plaisir dont les Dieux sont jaloux, En depit de ces

6 6 4 x6

fort lent.

lentement.

Dieux je vais gouter vos charmes. Quoy j'immole ma sœur! Le =

6 6 5

Le Triomphe des Sens.

las un nom si doux Malgré moy fait couler mes larmes La Na =

ture en mon coeur excite trop d'alarmes... Non, non, lache pitié, vains re =

vivement.

Premiere Entrée, Scene VII.

59

fort.

mords taisez vous, O vengeance, o plaisir dont les Dieux sont jaloux,

doux. *fort.*

En depit de ces Dieux je vais gouter vos charmes.

Le Triomphe des Sens.

doux:

Premiere Entrée, Scene VII.

61

Le fond du Theatre s'eclaircit.

l^o lentement

yeux... Il descend: j'aperçois la clarté renais =

6 6 5 x 6 6 6

fort doux.

sante) Suivons, allons remplir mes projets furieux

6

Le Triomphe des Sens

SCENE VIII.

Le Soleil, Les Heures Chœurs de Divinitez.

Chœur de Babiloniens

Les violons jouent avec les chœurs. + *Chœurs des divinitez*

Prelude. *Triomphez, Regnez Dieu du*

Triomphez, Regnez Dieu du

Triomphez, Regnez Dieu du

jour Augmentez la celeste cour D'une Divinité nouvel-le, Repandez Repan-

jour Augmentez la celeste cour D'une Divinité nouvel-le, Repandez Repan-

jour Augmentez la celeste cour D'une Divinité nouvel-le, Repandez Repan-

Premiere Entrée Scene VIII.

= dez votre gloire immortelle Sur l'objet de votre amour Sur l'objet de votre a =

= dez votre gloire immortelle Sur l'objet de votre amour Sur l'objet de votre a =

= dez votre gloire immortel - B. C. - - - - le Sur l'objet de votre a =

=mour, Repandez, Repandez votre gloire immortelle Sur l'objet de votre ame! Sur l'o!

=mo!, Repandez, Repandez votre gloire immortelle Sur l'objet de votre amour Sur l'ob

=mour, Repandez, Repandez votre gloire immortel - B. C. - - - - le Sur l'ob

Le Triomphe des Sens.

Triomphez repandez
votre gloire immortelle
Sur l'objet de votre amour.

Triomphez repandez
votre gloire immortelle
Sur l'objet de votre amour.

Triomphez repandez
votre gloire immortelle
Sur l'objet de votre amour.

Triomphez repandez
votre gloire immortelle
Sur l'objet de votre amour.

Premiere Entrée Scene VIII.

65

Le Soleil.

Peuples de ces climats celebrez ma conquete, Dresser

luy les premiers Autels, Plaisirs Amours a cette

feste Interressez les Dieux et les Mortels.

Le Triomphe des Sens

Choeur des peuples.

Triomphez, Regnez Dieu du jour D'une Divinité nouvelle Augmen-
 triomphez, Regnez Dieu du jour D'une Divinité nouvelle Augmen-
 tez la celeste cour, Regnez Triomphez Triomphez Dieu du jour, Triom-
 tez la celeste cour, Triomphez - - - - - Dieu du jour, Triom-
 jour. Triomphez Repandez votre gloire immortelle, Regnez - - Triom-
 jour. Triomphez Repandez votre gloire immortelle, Triomphez - - - - -

Violons.

B.C.

Premiere Entrée Scene VIII.

67

phiez Triomphez dieu du jour Triomphez dieu du jour Repandez - -
- - - - - Dieu du jour Triomphez Repan-
Repandez - - - - - votre gloire immortelle, votre
- - - - - dez votre gloire immortelle, Triomphez, repandez votre gloire immortelle, votre
gloire immortelle Sur l'objet de votre amour Sur l'objet de votre amour,
gloire immortel - - - - - le Sur l'objet de votre amour. *B.C.*

Violons.

Le Triomphe des Sens.

Triomphez Repandez votre gloire immor-
 Triomphez Repandez votre gloire immor-
 =telle Regnez - Triomphez Triomphez Dieu du jour Triomphez Dieu du
 =telle Triomphez - - - - - Dieu du
 jour Repandez - - - Repandez - - - votre
 jour Triomphez Repandez votre gloire immortelle, Triomphez Repandez votre

Premiere Entrée, Scene VIII.

69

gloire immortelle, votre gloire immortelle sur l'objet de votre amour sur l'objet
gloire immortelle, votre gloire immortel - - - le sur l'objet
Reprise.
de votre amour, Repandez - - - votre gloire immor=
de votre amour, Triomphez Repandez votre gloire immortelle votre gloire immor=
-telle sur l'objet de votre amour Triomphez Repandez votre gloire immor=
-tel - - - le Triomphez Repandez votre gloire immor =

Le Triomphe des Sens.

= telle sur l'objet de votre amour sur l'objet de votre amour. Repan = = mour.
 = telle sur l'objet de votre amour sur l'objet de votre amour. Triom = = mour.

Chaconne.

Premiere Entrée, Scene VIII^e

71

fort.

Premiere Entree Scene VIII.

73

Le Triomphe des Sens.

flutes.

flutes.

Violons.

fort.

Cour.

Premiere Entrée, Scene VIII.

75

Le Triomphe des Sens

Majeur

Majeur 6 6 6 6 6 6

6 6 7 6 7

6 4 6 7 6 4 6 7 6 5

Premiere Entrée, Scene VIII.

77

Le Soleil.

chants, je ne puis les Entendre, O Ciel, en quel Etat me la rendent les Dieux.

*Le Triomphe des Sens.***SCENE IX***Le Soleil, Leucotoë.**Leucotoë.**Les peuples.*

J'expire... mes sens m'ont trahie, Dans un parfum délicieux Que j'ai =

mois, que j'ay crû L'ouvrage de vos feux je respire un poison qui me

coute la vie, Le vase par Clitie est offert a mes yeux, je

Premiere Entrée Scene IX.

79

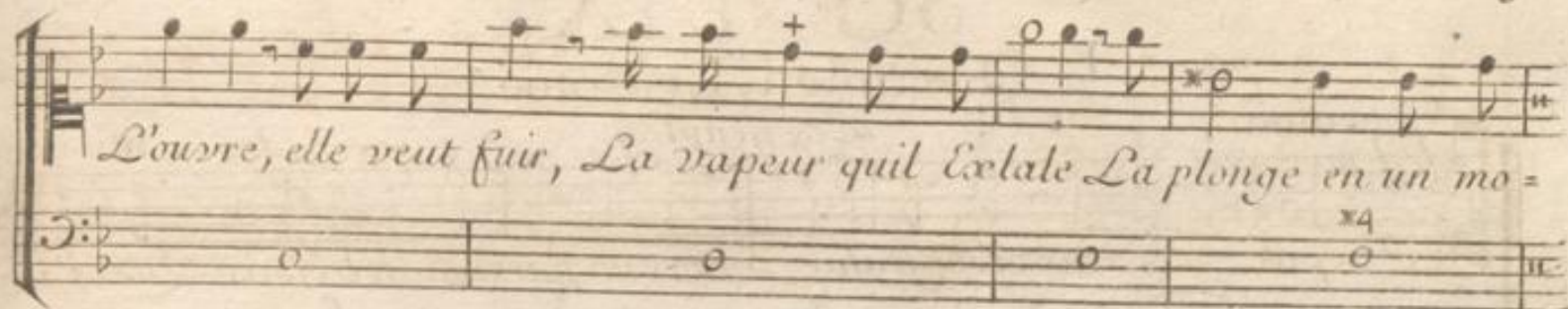

L'œuvre, elle veut fuir, La vapeur qu'il Exhale La plonge en un mo =

Le Soleil.
ment dans la nuit infernale; Que me sert que la mort vange ce Crime af =

Lencotoë.
feux, O, Trop barbare sœur, Trop funeste rivale... Epouse du so =

Le Triomphe des Sens.

leil mon sort Etoit trop beau, Adieu, cher objet que j'adore, Mes yeux

vont se fermer et te cherchent encore ... Que tes rayons du moins

Luisent sur mon tombeau, Ma cendre sentira le feu qui nous de vore

Premiere Entrée Scene IX.

81

Le Soleil.

Que ne puis je mourir et la suivre aux Enfers, Ah! dans la

nuit la plus profonde Laissons languir tout l'univers Que tout ce qu'ani =

=moit ma lumiere seconde Meure avec le Bien que je perds

Le Triomphe des Sens.

doux.

Le Soleil.

doux. 6 b6 5 6 6 5 6 6 6

Mais la terre a son tour s'amol-

zlit par mes larmes, Ranime ce que j'aime et luy rend d'autres char-

6 x6 x 6 x

Premiere Entrée Scene IX^e

83

On voit sortir l'arbre
qui produit l'encens.

mes Arbre devien sensible a mes gemissemens Con feüillage s'agite, et

semble me les rendre... Entr'ouvre tes rameaux a mes embrassemens, He =

Le Triomphe des Sens.

= las, je sens son cœur sous cette ecorce tendre Quelle divine

= deur s'eleve jusqu'aux Cieux! Encens aussy pur que sa flame Can =

Premiere Entrée, Scene IX.^e

83

LE TOUCHER.

Seconde Entrée.

Sujet.

Protesilas, Roy de Megare fut le premier des grecs, qui perit au siege de Troye, Laodamie son Epouse ne trouvoit de consolation qu'au pied de la statue de ce Heros Elle ne cessoit de l'embrasser, comme si ses caresses eussent pû l'animer. Les Dieux Recompenserent sa fidelité au de la de toute esperance, et Proserpine ramena des Enfers un Epoux si regretté. Hygin, fab. 153. Ovide liq. 12. fa. 1

Acteurs.

Laodamie Veuve de Protesilas.

Protesilas Roy de Megare.

Diomedes Roy d'Étolie.

Proserpine

Prêtresses de Proserpine.

Ombres heureuses.

La Scene est a Megare.

LE TOUCHER

87

Seconde Entree.

*Le Theatre represente le Temple de Proserpine
au milieu duquel est la statue de Protesilas*

SCENE I.^{re}

Laodamie Choeur de grecques, et de Pretresses.

Le Triomphe des Sens.

doux.

Flutes

La pretresse.

doux

Violons

fort.

Flutes.

Choeur.

Violons.

Choeur.

Violons

Digne fille de Ceres Reçois les vœux d'un cœur tendre Que l'objet de nos regrets eût =

veau jourdhuy les entendre, Digne fille de Ceres Reçois les vœux d'un cœur tendre Que l'ob-

Digne fille de Ceres Reçois les vœux d'un cœur tendre Que l'ob-

Seconde Entrée, Scene I.^{re}

89

doux

La Pretresse.

L'objet de nos regrets puisse aujourd'hui les entendre, Que l'objet de nos regrets puisse aujourd'hui les entendre.

Violons

Flutes
Choeur.
Violons.

fin. doux.
L'objet de nos regrets puisse aujourd'hui les entendre. *Violons*

Choeur. *fin.*

Que l'objet de nos regrets puisse aujourd'hui les entendre. *fin.*

Choeur. *fin.*

Violons
Que l'objet de nos regrets puisse aujourd'hui les entendre. *Violons*

Le Triomphe des Sens.

doux.

La pretresse.

doux.

Au nom des droits des amans Ouvre ton cœur a nos plain-

=tes, Au nom des droits des amans Ouvre ton cœur a nos plaintes Au nom de tes traits char-

Seconde Entrée Scène I.^{re}

au Chœur. Flute. + +

au Chœur. doux. La prêtresse. Violons Ces su =

=mans Dont Pluton sent les atteintes, Digne = dre. Violons. Digne = dre. Violons.

doux. + +

doux. + +

=jets ont quelque fois Repassé l'onde infernale, Pluton revoquant ses loix. Rendit un doux.

Le Triomphe des Sens

fils a Cantale, Rend nous le plus grand des Roys malgré la parque fatale, Digne fille de ceres Re

au Choeur.

=cois les vœux d'un cœur tendre Que l'objet de nos regrets Puisse aujourd'huy les entendre, Digne

au Choeur.

Digne:

Seconde Entrée Scene I.^{re}

doux.
Violons.
Air pour les Prestres & co.
doux.

Le Triomphe des Sens.

Lentement.

doux.

Prelude.
Laodamie.

Illustré et cher Époux non

doux.

non la mort cruelle Ne scauroit separer nos cœurs. Tu respires encor dans ce

Seconde Entrée Scene I.^{re}

93

marbre fidele Qui trompe et nourrit mes douleurs, Je le touche, L'Em-

= brasse et crois que j'y rapelle La vie et nos chastes ardeurs. Illustre et cher Epoux non

Le Triomphe des Sens.

fort.

non la mort cruelle. Ne scauroit separer nos cœurs.

Recitatif.

Vous fidelles sujets honnorez ce que j'aime, Posez icy ce fer, ces dards, ce Dia =

=deme, Seuls restes d'un Roy si fameux, Ce Trophée est l'autel qui recevra mes vœux.

Seconde Entrée, Scene I.^{re}

97

Sarabande

petite reprise.

petite reprise.

Le Triomphe des Sens.

SCENE II.

Laodamie, Diomede,

Les pretresses se retirent au fond du Temple

Diomede.

gracieusement. Belle Reine il est tems que votre douleur

cede Aux soins de nos États aux vœux de vos sujets Le desespoir qui vous pas

seede Ne doit pas dans les pleurs eteindre tant d'atraits. *Laodamie.* Quel Epoux quel a-

Seconde Entrée, Scene II.

99

tant plus digne de regrets? Ch qui sçait mieux que Diomedé si de si justes

Diomedé.

pleurs doivent tarir jamais, Nos cris ne percent pas jusqu'au sombre Rivage,

Air. tendrem^t

Ne perdez plus de précieux soupirs Profitez mieux des beaux jours de votre a

Le Triomphe des Sens

=ge, Ne perdez =ge. Le ciel veut desormais en faire un autre usage, Les Ravir aux dou-

Laodamie.
=leurs et les rendre aux plaisirs, Les Ravir aux douleurs et les rendre aux plaisirs. Voi-

=la de mes plaisirs et l'objet et le gage Dans ces Embrassemens je trouve mille a =-

Seconde Entrée Scene II.

101

Vivement.

pas, vous voyez dans ces traits sa fierté, son courage, Sa flamme dans ses

lentement.

yeux ne brille telle pas? Il semble de mon cœur entendre le langage Il

Diomedé.

Laodamie.

semble qu'il me tend les bras, vous rapeller vos maux c'est les aigrir encore, Non

Le Triomphe des Sens

tendrement.

non parlons toujours du Heros que j'adore. Votre main luy ferma les

vivement.

yeux? Dans ces derniers momens, parloit il de nos feux? Mon nom est il sor-

= ty de sa bouche Expirante He las? il sca voit trop dans quel abime af =

Seconde Entrée Scene II.

103

Diomede.

= freux sa perte alloit plonger sa malheureuse aman-te, O ciel que ces trans =

Laodamie Air.

= ports redoublent mes tourmens. Nos cœurs Etoient mis dez nos plus jeunes

ans Et le destin cruel pour jamais nous sépare, Nos-re. Helas! par un bon =

Le Triomphe des Sens.

heur aux souverains si rare, L'hymen avoit en nous couronné deux amans He-

6 5 9 8 7 4 x

las par un bonheur aux souverains si ra- re L'hymen avoit en nous couron-

6 5 6 6 6

Diomede.

né deux amans. De ses vertus, de sa constance Protésilas reçut la recom-

6

Seconde Entrée Scene II.

105

= pense, Mais etoit il le seul sensible a vos apas, D'autres avoient des

yeux et soupiroient tous bas: Votre choix m'imposa silence, Pour combattre mes

feux j'eus recours a l'absence, J'allay chercher la gloire et les combats, Le bonheur d'un E-

Le Triomphe des Sens

=poux m'otoit toute Esperance, Elle renaist par son trepas, Avec genoux j'ay rapporté ses

6 6 x 6 4 x 6 x6

armes, Il m'imposa luy meme un de voir si fatal, Ma flame est ralumée en revoyant vos

6 5 6 6 6

Laodamie.

charmes, Mon amy n'est plus mon Rival! Qu'entens-je? quel discours, O

6 6 4 3 x

Seconde Entrée Scene II.

107

+ Diomedé.

Ciel, le puis-je croire, Respectez vous si peu ma douleur et ma gloire! Vos re-

= proches sont superflus; Mon triste cœur les avoit prevenus, Accablé de dou-

= leur, Craignant de vous déplaire Brulant de m'expliquer, resolu de me taire, J'c-

Le Triomphe des Sens

=tois encor prest a partir, Vains projets, un moment a sçu les dementir. En
 6 7 6

vain cet aveu vous offence Non, il n'est plus en ma puissance Ny d'eteindre mes
 6 5 3

Laodamie. Diomedes
 feux, ny de men repentir. Fuyez ne cherchez pas a meriter ma haine, Un Ri-
 2 6 6 3 6 3

Seconde Entrée, Scene II.

109

val qui n'est plus traverse en cor mes vœux, Et je ne puis briser une fatale

chaine, Ah! terminons des jours trop malheureux, Aplaudissez vous inhu-

maine, je vais chercher loin de vos yeux, La mort, le seul remede a mes tourmens affreux. ils sort.

Le Triomphe des Sens

SCENE III^e

Laodamie.

Laodamie.

Quoy, d'un frivole amour le sort le desesperé, Son cœur ne peut sur-
 vivre a des mepris, La perte que j'ay faite est bien d'un autre prix, Malheu-
 reuse, et je puis voir Encor la lumiere Quelle soudaine horreur vient frapper mes Es-

Seconde Entrée Scene III.

111

Prelude.

doux.

prits

O mort dans les tour-

mens qui devorent mon âme Ce n'est qu'à toy que je veux recourir, O rir, Enper-

dant l'objet de ma flamme J'a vois commencé de mourir, En perdant l'objet de ma

flamme J'a vois commencé de mourir, J'a vois commencé de mourir. En per =

Seconde Entrée Scene III.

113

flute seule.

Prelude.

rir

doux

Si ces traits impuis =

= sans cette jmage insensible Par un charme secret suspendoient -

Le Triomphe des Sens.

mes douleurs, Si ces = leurs, Quels seront nos plaisirs dans le séjour paici-

ble Quand nous pourrons mêler nos soupirs et nos pleurs. Quels se = pleurs.

Seconde Entrée, Scene III.^e

115

Bruit souterrain.

Le Triomphe des Sens.

fort. *doux.* *fort.*

Laodamie.

Quel bruit soudain, quelle frayeur nouvelle, La terre Tremble sous mes pas

La statuë tombe et disparoit. *doux.*

O Dieux ce monum.^t d'une flamme si belle devoit il de la

Seconde Entrée, Scene III^e

117

tendrement.

tondre attirer les Éclats, J'ay tout perdu, je languis, je chancelle, Le jour fuit, j'entrevois les

6 x 6 b 7 x b x4 6 5

This system contains a vocal line and a basso continuo line. The vocal line begins with the instruction *tendrement.* and contains the lyrics: "tondre attirer les Éclats, J'ay tout perdu, je languis, je chancelle, Le jour fuit, j'entrevois les". The basso continuo line features various figured bass notations: 6, x, 6 b, 7, x, b, x4, 6, 5.

fort

Elle tombe Évanouie .

routes du Crepas .

4 x b 5 x 6 5 4 x

This system contains a vocal line and a basso continuo line. The vocal line begins with the instruction *fort* and contains the lyrics: "Elle tombe Évanouie ." and "routes du Crepas .". The basso continuo line features various figured bass notations: 4, x, b, 5, x, 6, 5, 4, x.

*Le Triomphe des Sens***SCENE IV.**

Proserpine, Protesilas,

Leodamie *Evanouie.*

Proserpine, a Protesilas.

Ouvre les yeux a la clarté celeste, Triomphe de la mort c'est le prix de tes

feux, Pour Admete autre fois j'ay fait revivre Alceste Tendre Epoux je te

Protesilas, a Laodamie.

Laodamie.

rends a l'objet de tes vœux. Enfin je vous revois amante trop fidele, Qu'en =

Seconde Entrée Scene IV^e

119

tens=je , Quelle voix m'appelle, L'ombre de mon É =

6 6 6 5

Protesilas.

poux, Non je revois le jour, Et ce bien m'est cent fois moins

6 6

Laodamie.

cher que ton amour. Quel prodige ! qui l'eust peu croire ...

4 3 6 5 x

Le Triomphe des Sens.

Protesilas.

Proserpine.

Voy la divine main qui nous rejoint tous deux. Que le fidelle a =

amour en ait toute la gloire. Pour remplir ses desirs j'ay rallumé vos feux.

Laodamie.

Triom - - phe Cendre amour tout cede a ta puissance, La parque t'obé -

Protesilas.

Triom - - phe Cendré amour tout cede a ta puioissance, La parque t'obé -

Seconde Entrée, Scene IV.

121

it tu dontes ses Rigueurs, Tri-queurs, Quels torrens de plaisirs tu verses dans nos

it tu dontes ses Rigueurs, Tri-queurs, Quels torrens de plaisirs tu verses dans nos

coeurs, Plaisirs que n'avoit pas prevenus L'esperance, Quels torrens de plaisirs tu

coeurs, Plaisirs que n'avoit pas prevenus L'esperance, Quels torrens de plaisirs tu

Le Triomphe des Sens.

ver - - ses tu ver - - ses tu verses dans nos cœurs, Plaisirs que n'avoit
 ver - - ses tu ver - - ses dans nos cœurs, Plaisirs que n'avoit

pas prevenus L'Esperance, Plaisirs que n'avoit pas prevenus L'Esperance.
 pas prevenus L'Esperance, Plaisirs que n'avoit pas prevenus L'Esperance.

Seconde Entrée Scene IV.

123

Proserpine, Air.

Votre bonheur, vous est rendu. Aux feux constans il n'est rien d'impossible, ble, Le plai-

-sir qu'on retrouve est cent fois plus sensible Que le plaisir qu'on n'a jamais perdu. le plai-du.

Vous qui de vos ardeurs conservez la memoire Habitans fortunéz

Le Triomphe des Sens.

de ma paisible cour, Venez ombre venez rendre hommage a L'amour, Je

fais briller icy mon pouvoir et sa gloi re mon pouvoir et sa gloi =

re, Je fais briller icy mon pouvoir et sa gloi ----- re, Je fais briller j-

Seconde Entrée Scene IV^o

125

oy mon pouvoir et sa gloi - re, Je fais briller j = re.

Choeur des ombre heureuses

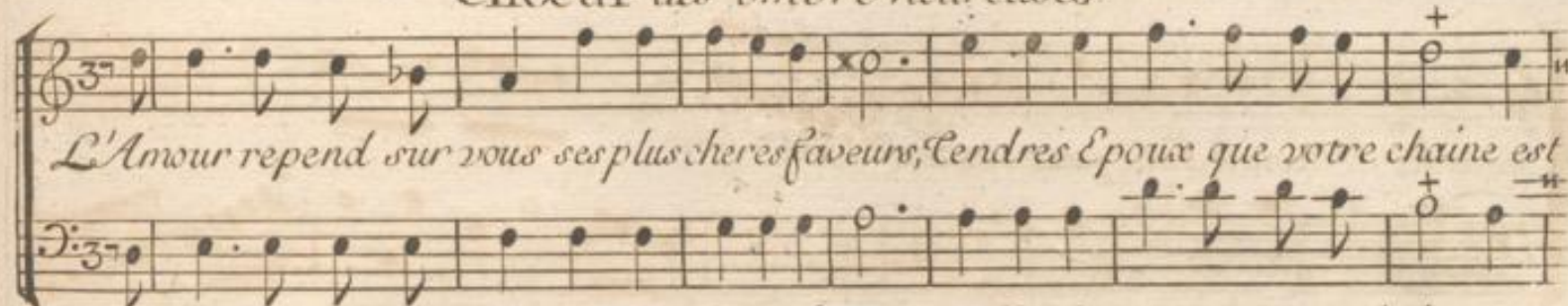

L'Amour repend sur vous ses plus cheres faveurs, Cendres Epoux que votre chaine est

L'Amour repend sur vous ses plus cheres faveurs, Cendres Epoux que votre chaine est

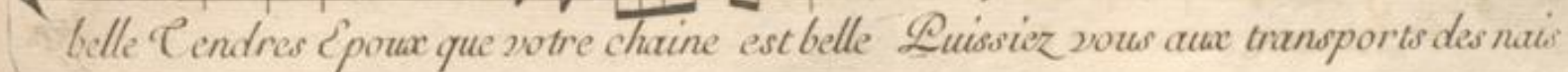

belle Cendres Epoux que votre chaine est belle Puissiez vous aux transports des nais

Le Triomphe des Sens

santes ardeurs Vnir comme nous les douceurs D'une paix eternelle, Vnir comme

santes ardeurs Vnir comme nous les douceurs D'une paix eternel

nous les douceurs d'une paix eternel le. *violons*

le D'une paix eternel le. *B. C.*

Puissiez vous aux transports des naissantes ardeurs Vnir comme nous les dou-

Puissiez vous aux transports des naissantes ardeurs Vnir comme nous les dou-

Seconde Entrée Scene IV.

127

=ceurs D'une paix eternal - - - - - le V =

=ceurs D'une paix eternelle Vnir comme nous les douceurs d'une paix eternal - -
=nir comme nous les douceurs d'une paix eternelle Quissiez v. aux transports des nais =

le d'une paix eternal le Quissiez v. aux transports des nais =
=santes ardeurs Vnir comme nous les douceurs d'une paix eternelle Vnir comme
=santes ardeurs Vnir comme nous les douceurs d'une paix eternal - - -

Le Triomphe des Sens.

nous les douceurs d'une paix eternal

le Puissiez vous aux transports des naissantes ardeurs

le Vnir comme nous les douceurs d'une paix eternal

Violons.

B.C.

deurs Vnir comme nous les douceurs d'une paix eternal

Puissiez vous aux transports des naissantes ardeurs Vnir comme nous les dou =

Seconde Entrée Scene IV.

129

-ceurs d'une paix eternelle Vnir comme nous les douceurs d'une paix eternel - -

-ceurs d'une paix eternel - - - - - le Puissiez

- - - - - le Vnir comme nous les douceurs D'une

vous aux transports des naissantes ardeurs Vnir comme nous les douceurs D'une

paix eternelle Vnir comme nous les douceurs D'une paix eternel le.

paix eternelle Vnir comme nous les douceurs D'une paix eternel le.

Le Triomphe des Sens

flutes.

Air pour les ombre heureuses. *doux fort.*

Cou.

Violons. \flat $\frac{6}{4}$ 6 7 6 $\frac{\flat 6}{4}$ 6

doux fort doux.

7 6 x 6x6 x6 6 $\frac{6}{5}$ 4 x

Detailed description of the musical score: The score is written on three systems. The first system contains three staves: Flutes (treble clef), Cello/Double Bass (labeled 'Cou.'), and Violins (bass clef). The Flute part starts with a treble clef and a 3/4 time signature. The Cello/Double Bass part starts with a bass clef and a 3/4 time signature. The Violin part starts with a bass clef and a 3/4 time signature. The second system contains three staves: Flutes (treble clef), Cello/Double Bass (labeled 'Cou.'), and Violins (bass clef). The Flute part starts with a treble clef and a 3/4 time signature. The Cello/Double Bass part starts with a bass clef and a 3/4 time signature. The Violin part starts with a bass clef and a 3/4 time signature. The score includes various musical notations such as notes, rests, and ornaments. Dynamic markings 'doux' and 'fort' are present. Fingerings are indicated by numbers 6, 7, and 6. A key signature change to one flat is shown in the violin part.

Seconde Entrée, Scene IV.^e

131

Le Triomphe des Sens

piqué sans lantueur.

2.^e Air pour les memes.

b 6 x6 6 6 x6 5 x 6 6 3 4 x

6 6 7 6 b b

5 x x6 x b0. x6 5 6 4 x

Seconde Entrée Scene IV.^e

133

Proserpine Air.

Dans le paisible séjour Reservé pour l'innocence. Règne le Tranquille a-

=mour Affranchy de L'inconstance, = ce, . Entre d'immortelles

fleurs Le Lethé cou- - - le sans ces-se nous oubli-

Le Triomphe des Sens

ons nos malheurs Et jamais Et jamais notre tendresse

(Guitar fretting: x6, x, b0, x6, 6, 6, 4, x)

Le soleil de ses Rayons Jamais ne nous Environne,

(Guitar fretting: +, b0, +, x3, x3, 2, 5)

Nous ne goutons plus les dons De cérés et de Lomo = ne, Le so = ne,

(Guitar fretting: 6, 5, x, 6, x6, x6, 6, 6, 4, x)

Seconde Entrée Scene IV.

135

Mais les doux Embrassemens des ombres qu'amour enchai = ne

Les de domage sans peine des plaisirs des autres sens. sens. le 2^e air des Ombres.

On reprend

Legèrement
Flutes
Air.
deux.
Violons.

Le Triomphe des Sers

Reprise.

Reprise.

doux.

Violons.

Rondeau.

doux.

6 6 6 6 6 6 6 6

Fin.

7 7

Seconde Entrée Scene IV.^e

157

On reprend
l'air des flutes

On reprend le Chœur
L'Amour repend sur vous &c
Cy devant page 125.

FIN.

de la Seconde Entrée.

LA VÛE

Troisieme Entrée.

Sujet.

*C'est une fiction hazardée, mais cependant fondée sur la nature.
Les Couleurs font L'objet et le plaisir de la vie,
Iris favorite de Junon offre a la Terre le plus riant spectacle par la variété de ses
couleurs, L'Amour en ouvrant les yeux donne a Iris ses premiers regards, Elle
ecarte les nuages que luy opose Aquilon, ce qui fonde son aversion pour luy.*

Acteurs.

L'Amour.
Zephire.
Iris.
Aquilon.
Bergers et Bergeres.

*On a fait le Rôle de L'Amour, et celui de zephire, pour deux
dessus qu'il est plus aise d'assortir que deux hautes contres, cependant
deux hautes contres peuvent chanter les deux Rôles.*

LA VÛE.

Croisieme Entrée.

Le Theatre Représente une vaste Campagne

SCENE I.^{re}

L'Amour, Zephire.

Prelude.

L'Amour.

Mes yeux qu'un voile épais a si longtems couvers

S'ouvrent enfin a la Lumie^re, Mes^re, Cher zephire je crois voir

Detailed description of the musical score: The page contains three systems of musical notation. The first system is a 'Prelude' for a lute or guitar, indicated by the 'x' on the bass line. It consists of two staves (treble and bass clef) with a 3/4 time signature. The second system is the vocal entry for 'L'Amour', also in 3/4 time, with lyrics in French. The third system continues the vocal line with lyrics. The score includes various musical notations such as notes, rests, and ornaments, along with lute tablature numbers (0-6) and fret markers (x) on the bass line.

Le Triomphe des Sens.

naître L'univers, Je crois que le Soleil qui colore les airs Commence pour

Zephire.

moy sa carriere. Songe a quel prix Les Dieux t'accordent ces bienfaits.

Air

Amour quand ta main temeraire Fait voler au hazard tes flammes et les

Troisieme Entrée, Scene I.^{re}

141

traits, A = traits, Ton bandeau sert d'excuse aux maux que tu peux fai-re,

L'excuse cesse desormais C'est pour le bien des coeurs que le destin t'eclaire. Si je

Air.
dois m'occuper a faire leur bonheur je veux en Essayer le secret sur moy me-

Le Triomphe des Sens.

Reprise.

= me, Si je = me, Et je sens déjà que mon cœur a trouvé ce qu'il faut que j'ai =

Zephire.

Air.

= me, Et je sens dé = me. Ce n'est pas flore au moins qui te tient sous sa loy, L'A

=mour est un rival a causer trop d'effroy Pour ce maître des cœurs Il n'est

Croisieme Entrée Scene I.^{re}

143

point de cruelle, Le destin m'a donné des ailes comme a toy, Nous passedons tous

deux la jeunesse immortelle, Tu cesses d'Utre aveugle, on te prendra pour moy,

L'Amour.
Alors s'y tromperoit sans paroître infidelle. Je ne troubleray point tes feux

Le Triomphe des Sens.

*f*ort. doux

Violons. L'Amour.

C'est entre la terre et les Cieux Que bril - le l'objet qui m'en-

chante, Son trône est un arc radieux Et toutes les couleurs qui s'eduisent les

Troisieme Entrée Scene I^{re}

145

yeux forment sa parure eclatante C'est sur son front serein qu'on voit ré =

= gner les jeux, Sa presence toujours chérie et bienfaisante Dissipe en un me =

ment les orages affreux C'est jris de jupon L'aimable confiden = te .

Zephire Air.

Amour tu tes blessé du plus beaux de tes dards Rien n'égale l'objet a qui ten

cœur s'arrete, Et ce choix nous aprend que c'est par les regards Que doit tou =

Troisieme Entrée Scene I.^{re}

147

jours commencer la conquête, Et ce te. Mais scavo tu qu'Aquilon luy

porte ses soupirs, Aquilon l'ennemy de Zephire et de flore, Qui ravage les

donc que nos feux font é-clore Et qui trouble le monde en troublant nos plai-

L'Amour.

sirs, Que je seray content s'il perd toute Esperance; Va, je n'oubli-
 ray

Zephire.

rien pour hater ta vengeance, Quissai-je a mon retour voir com-
 =

= bler tes desirs, Je pars, je vais a flore en faire confiden- ce

Troisieme Entrée Scene II.

149

SCENE II.

L'Amour.

gracieusement.

Prelude.

Enchanter mes regards ob-

-jets délicieux Vous me de domagez du sejour du Conner - - re. re Brill-

Le Triomphe des Sens

=lez naissantes fleurs Vous estes a la Terre ce que les astres sont aux cieux, Naissantes
 6 6

fleurs Brillez - Brillez Brillez Vous estes a la Terre ce que les astres sont aux
 6 6 6 6 6

Troisieme Entrée Scene II.

151

doux petites flutes.

Violons.

cieux. doux

Coulez

Ruisseaux coulez amans de la ver =

= dure Chantez

oiseaux chantes peuple toujours heu =

Le Triomphe des Sens.

reux. cou⁺reux, C'est vous dont je reçois l'offrande la plus pure le plai =

Reprise.

Reprise.

Reprise.

6
sir n'eteint point vos feux. Lasse dans mon cœur amoureux Char =

Croisieme Entrée, Scene II.

153

mes que je repens sur toute la natu - - - re. *Da* = re

This section contains the vocal line and the basso continuo line. The vocal line is written in a treble clef with a key signature of two flats and a common time signature. It features a melodic line with various ornaments and rests. The basso continuo line is written in a bass clef and provides harmonic support with a steady bass line. The lyrics are written below the vocal line.

fort. *Le Ciel s'obscurcit.*

Violons.

This section contains the violin and basso continuo parts. The violin part is written in a treble clef and features a series of sixteenth-note patterns, starting with a forte dynamic. The basso continuo part is written in a bass clef and provides a rhythmic accompaniment. The lyrics are written above the violin part.

Le Triomphe des Sens.

doux. *fort.* *doux.*

L'Amour.
 Mais qui peut du soleil obscurcir les Rayons
 Quels deluges sont
 prêts à noyer ces vallons
 Hélas, je languiray dans une longue at-

Croisieme Entrée Scene II^e

155

fort. *doux.*

Le Theatre seclaircit.

= ten = te, Iris ne viendra point L'orage L'Épouvante Elle paroît mes

yeux contemplez tant d'apas, Memens de m'expliquer ah! ne differez pas.

SCENE III.

L'Amour, Iris sur L'arc en ciel

fort
Prelude.

doux
Iris.

Vents furieux cessez votre

guerre funeste, Qu'un calme heureux Règne dans l'univers, Que mes douces splen-

Troisieme Entrée Scene III.

157

fort. *doux.*

deurs éteignent les eclairs, Correns qui descendez de la route celeste arrêstez

demeurez suspendus dans les airs, Vous ormeaux relevez vos languissans feuil =

Le Triomphe des Sens.

= la = ges, oyseauz intimidez a l'aspect des orages volez volez reprenez vos con =
 Violons

doux flutes
 petites flutes Violons
 = certo. petites flutes Volez volez reprenez vos concerts j'ayme a rece =

Croisieme Entrée Scene III^e

159

lentement

voir vos hommages, volez - - - - - volez volez

6 3 6 5

This system contains the first vocal line (soprano), a basso continuo line, and a second vocal line (bass). The tempo is marked *lentement*. The lyrics are "voir vos hommages, volez" and "volez volez". The basso continuo line includes figures such as 6, 3, 6, and 5.

mesuré Flutes. Flutes. Flutes. doux. Violons.

reprenez vos concerts j'aime a recevoir vos hôma = ges.

6 6 3 6 b7

This system contains the second vocal line (soprano), a second vocal line (bass), and instrumental parts for Flutes and Violons. The tempo is marked *mesuré*. The lyrics are "reprenez vos concerts j'aime a recevoir vos hôma = ges.". The Flutes part includes the instruction *doux.* and the Violons part includes the instruction *doux.*. The basso continuo line includes figures such as 6, 6, 3, 6, and b7.

Le Triomphe des Sens.

L'amour.

Triomphez belle jris, tout ressent vos attraits, Et vos regards sont des bienfaits vos cou-

= leurs font pâlir L'aurore, Le soleil e'bloiuit votre eclat est plus doux, Si la terre aplau-

= dit a la beauté de flore, L'air la terre et les Cieux tout s'embellit par vous. Vous servez

Jris.

Troisieme Entrée Scene III.

161

L'Amour.

flöre, elle vous aime, Zephire pouvez vous vanter d'autres apas, A ce dis :

Jris.

ours, avoüez le vous meme, Vous ne me reconnoissez pas Je reconnois Le-

Air.

phire, et peut on s'y meprendre. Toujours plus amusant que tendre vous estes

Le Triomphe des Sens.

prest a vous rendre, Plus prompt a vous degager, Cou-ger, Je ne me deffens

pas du plaisir passager de vous voir et de vous entendre Votre inconstance en ô-

L'Amour.
te le danger votre inconstance en ôte le danger. Non je vous aime j=

Troisieme Entrée Scene III.

163

Jris.

= ris pour ne jamais changer N'avez vous pas fait la meme promesse A

L'amour.

la divinité dont vous suiviez les loix, Non tout ce que pour vous je ressens de ten-

= dresse Croyez que je le sens pour la premiere fois, On n'a jamais brûlé d'une ar-

Le Triomphe des Sens

deur plus sincere, j'en atteste les dieux et ce jour qui m'Eclaire. Croyez que de l'a-

-mour vous entendez la voix, Je ne rougiray point aux yeux de flore meme De vous ju-

-rer que je vous aime Et que vos seuls appas ont merité mon choix Qu'en
Fris.

Croisieme Entrée Scene III.

165

Mineur.

= tens-je, quel trouble j' m'inspire! ou suis-je O Ciel! je vois et je cherche Zephire,

Quel Eclat releve ses traits! Les accens de sa voix sont plus doux que ja =

L'amour.

Jris.

= mais, Ah! connoissez L'amant soumis a votre Empire. Fuyez a quilon vient, o dieux, q. je le hais.

*Le Triomphe des Sens*SCENE IV^e

A quilon, Jris L'Amour.

fort.

Prelude.

Aquilon.

Aimable jris exignez moins ma presence, je bannis loin de vous mes sui =

=vans orageux, je renonce a mes droits, je suspens ma puissance, mais suspendez aus =

Troisieme Entrée, Scene IV.

167

= si vos mepris rigoureux, Flattez d'un Rayon d'Esperance L'amour le plus cons-

Jris Air.

= tant et le plus malheureux. Je ne puis que vous plaindre d'une inutile ardeur pour-

= quoy vous occuper. Je ne = per, Je serois plus Coupable encor de vous trom-

Le Triomphe des Sens

Aquilon.

per que de vous aider a l'eteindre Je se=dre Vous ne manoncez

donc, qu'un Eternel malheur, et je me tois flatté d'une Esperance vaine

doux
Violons

Pourquoy m'envier inhumaine jusqu'au plaisir de l'erreur, Les soupirs les trans-

Troisieme Entrée Scene IV.

169

ports d'une si vive ardeur Ont ils merité votre hai = ne, Les sou-

=pirs les transports d'une si vive ardeur Ont ils merité votre hai ne

Le Triomphe des Sens

Jris.

Nos coeurs ne sont pas faits pour le même Lien, vous annoncez toujours, ou sui-

vez le Connerre, Entre les Elemens vous Excitez la guerre Le soin de les cal-

Aquilon.

Jris.

mer fait mon unique bien, Notre accord causeroit le bonheur de la terre, Et ne

Troisième Entrée Scene IV.^e

171

Aquilon.

Je sçay s'il feroit le mien, Ah! je vois les raisons de tant de resistance, Un autre amant est écou

Jris.
té Le volage Zephire obtient la preference Sur ma fidelité Qui vous dit que Ze-

Aquilon.

phire ait vaincu ma fierté, Ses discours que je viens d'entendre Plus encor votre trouble,

Le Triomphe des Sens.

Jris.

et sa tranquillité. Eh! qui m'obligeroit a feindre Quel droit avez vous de vous

4 x x 6 5

plandre De quel Espoir vous avois-je flatté, c'est assez Laissez moy rendre la paix au

6 6 3 b 0

monde Que vous avez Epouvanté, Aux ordres de jupon il faut que je reponde, Non

6 6 3

Aquilon.

Troisieme Entrée Scene IV.

173

ce n'est point aux Dieux, que vous obéissez Vous voulez vous soustraire a mes

ains Empressez, Mais craignez les fureurs que le de pit m'inspire, Si je ne puis vo-

-ler aux celestes Palais, Si la terre et les airs terminent mon Empire, Ah! du moins icy

Le Triomphe des Sens.

bas ne paroissez jamais, Je vous opposeray le plus sombre nuage, J'obscurciray L'clat

de vos attruits, J'armeray les vents et L'orage, Et Zephire qui m'outrage, Enseveli, par

ce sous mes frimats épais, Ne triomphera pas des maux que l'on ma faits il sort.

Troisieme Entrée Scene V^e

175

SCENE V^e

Jris, L'Amour.

Jris.

L'Amour.

Ah! je tremble pour vous, Ah! trop aimable crainte, En faveur de mes

feux je l'explique aujourd'hui, Mais Aquilon exalte une inutile plainte, Et L'a-

-mour, qu'il menace, est plus puissant que luy. Quoy vous estes L'Amour, ce'

Jris. Majeur.

Le Triomphe des Sens

L'amour.

Dieu dont le partage Est de rendre les cœurs heureux, Vous deviez le connoître à L'Ex-

Jris.

ces de vos feux, Quoy vous estes L'amour, C'est l'amour, qui m'engage, Et qui m'offres

ses premiers vœux, Mon trouble Étoit donc votre ouvrage, Mais L'amour n'a t'il

Croisieme Entrée Scene V^e

177

L'amour.

plus un bandeau sur les yeux. De la clarté le ciel me rend L'u-

= sage, C'est vous qui m'en rendez L'voa = ge précieux.

L'amour.

L'ensemble,

Ne songeons desormais qu'au bonheur de nous plaire Ah! que notre chaine a d'at-

Le Triomphe des Sens

doux

-traits, Que notre chaî - - - - - ne a d'attraits, -traits, L'immortalité ne m'est

doux

-traits Que notre chaî - ne, que notre chaîne a d'attraits, -traits, L'immortalité ne m'est

doux

6 x 6

chère Que pour vous aimer à jamais Ah! Ah! que notre

chère Que pour vous aimer à jamais L'immortalité ne m'est chère Que pour vous ai-

6 3 x 6 9 8 7

Croisieme Entrée, Scene I^{re}

chaine a d'attraits, L'immortalité ne m'est chere Que pour vous aimer a ja =
= mer a jamais Ah! Ah! que notre chai - - - - ne a d'at =

6 6 6 6 6 6

= mais a ja mais L'immortalité ne m'est chere Que pour vous aimer a ja =
= traits L'immortalité L'immortalité ne m'est chere Que pour vous aimer a ja =

6 6 7 6 x6

Le Triomphe des Sens.

= mais L'immortalité ne m'est chere Que pour vous aimer a ja =
 = mais, L'immortalité L'immortalité ne m'est chere Que pour vous aimer a ja =

= mais, L'immortalité ne m'est chere Que pour vous aimer a jamais.
 = mais, L'immortalité ne m'est chere Que pour vous aimer a jamais.

Croisieme Entrée Scene V.

L'Amour.

Prelude.

L'amour.

= eux, Ces Bergers vont chanter ces jours, ces jours heureux Que vous seule faites Eclo-re.

SCENE VI^e

Jris, L'Amour, Zephire.

Chœur de Bergers.

Entrée de Bergers.

fin.

fin. x6

Troisieme Entrée, Scene VI.^e

Zephire.

Jouissez apres l'orage De l'clat d'un si beau jour; Tout renait dans ce bocage Les plaisirs sent de re

Le Triomphe des Sens.

Chœur.

tour. Jouissons après l'orage De l'éclat d'un si beau jour Tout renaît dans ce bocage Les plaisirs sont de re-

Jouissons après l'orage De l'éclat d'un si beau jour Tout renaît dans ce bocage Les plaisirs sont de re-
fin. Zéphire.

tour. A l'amour tout rend hommage Jamais les tendres oyseaux N'ont éveillé les É-

Chœur. Zéphire.

choe Car un plus tendre Ramage, Jouis Plus de Bergere volage, Plus d'in-

Jouis =,

Troisieme Entrée Scene VI.

= grats dans ce hamau, Sans soin sans jaloux ombrage Dans un fidelle Escla-

=rage Un bonheur toujours nouveau Deviendra votre partage L'amour

même en est le gage, Il offre a vous sans bandeau Pour voſeux quel doux praiſage Souis =
 Chœur
Souis =

Zephire, a Iris.

Triomphez Triomphez divinite' brillante Vous Enchaenez le Dieu qui cou-

=met tous les coeurs Quelle gloire plus eclatante, Quelle gloire plus eclatante Le bon-

heur de L'amour depend de vos ardeurs Le bonheur de l'amour depend de vos ar-

Chœur.

tous

tous

-deurs, Triomphez Triomphez divinité brillante vous enchaînez le Dieu qui sou-

Triomphez Divinité brillante vous enchaînez le Dieu qui sou-

-mêt tous les cœurs Quelle gloire plus éclatante Quelle gloire plus éclatante Le bon-

-mêt tous les cœurs, Quelle gloire plus éclatante, Quelle gloire Le bon-

-heur de L'amour dépend de vos ardeurs Le bonheur de L'amour dépend de vos ar-

-heur de L'amour dépend de vos ardeurs Le bonheur de L'amour dépend de vos ar-

Le Triomphe des Sens

= deurs, *Violon* Quelle gloire plus Éclatante Quelle
 = deurs. *B.C.* Quelle gloire plus Écla =
 gloire plus Éclatante Le bonheur de L'amour depend de vos ardeurs Quelle
 = tante Quelle gloire le bonheur de L'amour depend de vos ardeurs
 gloire plus Éclatante Quelle gloire plus Éclatante Le bonheur de L'amour depend
 Quelle gloire plus Éclatante, Quelle gloire le bonheur de L'amour depend

Croisieme Entrée Scene VI.

189

fin Zephire a Iris
de vos ardeurs, Le bonheur de L'amour depend de vos ardeurs Par des beau =
fin
de vos ardeurs Le bonheur de L'amour depend de vos ardeurs. B. C.

= tez toujours nouvelle, Vous charmez les regards surpris: L'amour qui vous choisit entre

au Chœur.
les jmmortelles Du doux plaisir de voir, par vous sent tout le prix. Triomphez
au Chœur.
Cy devant
jusqu'au mot fin.

doux sans lanteur

Le Triomphe des Sens.

Air champêtre

2^e Violon

Basson.

Troisieme Entrée Scène VI.

191

Une Bergere.

fin

Les Regarde sont les premiers traits Du charmant vainqueur de C ythere

très-tout

Violone

Basson

Ils sont L'ame de nos secrets, Et le signal de L'amoureuse mistere. Les Re =

The second system of the musical score continues the vocal line and instrumental accompaniment. The lyrics are 'Ils sont L'ame de nos secrets, Et le signal de L'amoureuse mistere. Les Re ='. The system concludes with a double bar line and a final cadence.

Le Triomphe des Sens

Trop heureux qui voit ses progrès Dans les yeux de sa bergère, Quel o =

= racle aux amans parfaits, Plus doux, plus flatteur plus sincère, Les Ré =

Troisième Entrée Scene VI.

193

Tendrement

Violons et hautbois.
Les Regards.

Basson.

6 4 6 6 6 4 6 6 6 6 4 6

Violons. douce. tres douce.
hautbow.

fin.

6 6 5 *fin.* 6 x6 6 x

Le Triomphe des Sens.

Troisieme Entree Scene VI.

195

fort.

1.^{er} Menuet. 6 6 6 6 6 6

doux.

2.^e Menuet.

On reprend le 1.^{er} Menuet

Une Bergere

Cette fleur qui fut L'amante De L'astre qui règle les jours - jours.
 S'ouvre à sa clarté naissante Et vers luy se tourne tou -

Le matin Epanouïe Elle se ferme le soir Elle trouve u =

petite reprise

= ne autre vie Dans le plaisir de le voir. voir voir On reprend le 1.^{er} Menuet.

Troisieme Entrée, Scene VI^e

197

Viste.

Air.

*On reprend
le Chœur
Triomphez 187*

fin de la 3.^e Entrée.

L'OUÏE

Quatrieme Entrée.

Sujet.

Les sirenes habitoient une isle, ou par la douceur de leurs chants elles attiroient les hommes a dessein de les jmmoler, Cruauté, quelles autorisoient par un Oracle qui leur annonçoit leur perte, si un seul mortel pouvoit l'chaper au piege quelles tendoient a tous: Au Retour de la guerre de Troye, Ulisse et orphée furent attirez dans cette isle, jls alloient y perir, si le charme n'eut été rompu par un charme superieur, C'est a quoy reüssit orphée, ces chants vainquirent ceux des sirenes, les une par desespoir se precipiterent dans la mer, les autres furent changées en Rochers.

Acteurs,

La Reine des Sirenes

Leucosie

Partenope

Ulisse,

Orphée

Chœur des Sirenes

Chœur des grecs de la suite D'Ulisse

LOÛIE

199

Quatrieme Entrée
Le Theatre Represente L'isle des Sirenes.

SCENE I^{re}

Ulisse, Orphee

Andte.
Ritournelle

Ulisse.

C'en est trop cher orphée, et tes craintes sont vaines, Ulisse arrachez vous au

piège des sirenes, Les mortels attirez par des plaisirs trompeurs, Du Crepas dans cet-

Ulisse.

= te jse éprouvent les horreurs. Ces monstres a les vaincre animent mon courage,

Quatrieme Entree, Scene I.^{re}

201

va rassurer nos grecs, Du fruit de mes exploits Ils jouiront bientôt en quit =

Orphée. Orphée sort.
= tant ce Rivage, O ciel! Daigne Cloigner les maux que je pre vois.

SCENE II.

Ulisse Seul.

gracieuwem!
Prelude.

doux.

Ulisse.

Parcourons ces détours, je veux encore entendre Ces chants délicieux dont mon

coeur est épris. Après tant de travaux pour la gloire entrepris, D'un moment de plai-

Quatrieme Entrée Scene II.

—sir faudra til se deffen-dre, Quel sera mon bonheur, si d'une voix si tendre, me

x6 6 x6 7 4 x 6 5 x 6 6 x6

rare beauté releve encor le prix, Parcourons ces détours je veux encor en-

x6 x 6 5 7 6 x6

Le Triomphe des Sens.

SCENE III^e

La Reine,
 Leucosie, Partenope.
 Leucosie.

Quatrieme Entrée Scene III

205

Reine.

times, Coujours des flots de sang, Coujours de nouveaux Crimes

6 5 x

This block contains the vocal line for the Queen. It features a treble clef and a common time signature. The melody is written on a single staff with lyrics underneath. There are some markings above the notes, including a plus sign and an 'x'. Below the staff, there are some numbers and symbols: '6', '5', and 'x'.

flutes.

This block contains the first flute part. It is written on a treble clef staff with a common time signature. The melody consists of eighth and sixteenth notes.

flutes.

This block contains the second flute part. It is written on a treble clef staff with a common time signature. The melody consists of eighth and sixteenth notes.

Partenope.

deux
Violons

Voulez vous braver les malheurs Que l'oracle a scû vo' predire, S'il faut qu'un seul mortel é

This block contains the vocal line for Partenope. It features a treble clef and a common time signature. The melody is written on a single staff with lyrics underneath. There are some markings above the notes, including a plus sign. Below the staff, there are some numbers and symbols: 'deux' and 'Violons'.

Le Triomphe des Sens

Violons
 -chape a nos fureurs Vous perdez le jour et l'Empi - - re, S'il faut qu'un seul mortel é -

La Reine.
 Cruelles sœurs souffrez que je respire.

-chape a nos fureurs Vous perdez le jour et l'Empi - re B. c.

Quatrieme Entrée, Scene III.

207

tendrement

Prelude

deux

Depuis Qu'Ulysse est sur ces bords, De ma raison je

66 76 33 6 6

cherche en vain l'usage, Je veux la rapeller, mais sur tous mes Efforts Ulysse a tou-

6 6 3 6 5

Le Triomphe des Sens

Quatrieme Entrée Scene III.

209

daigne mes feux quel affront, quels remords, L'immoleray je hélas! si son cœur les par-

Leucosie.

Ensemble.

Il faut vous servir malgré vous Assurons votre puissance, Traçons, Tra-
Partenope.
ge. Il faut vous servir malgré vous Assurons votre puissance, Traçons Tra-

Le Triomphe des Sens.

ponc hâtons la vengeance Qui peut vous accabler doit tomber sous nos coups.

ponc hâtons la vengeance Qui peut vous accabler doit tomber sous nos coups, il

Il faut vs? servir malgré vous Assurons votre puïss-

Il faut vous servir malgré vous Assurons votre puissance il faut vs? servir malgré

Quatrieme Entrée Scene III.

211

sance Frapons, Frapons, hâtons la vengeance Qui peut vous accabler doit tomber sous nos
vous Frapons, Frapons hâtons la vengeance, Qui peut vous accabler doit tomber sous nos

coups, Il faut vous servir malgré vous Assurons votre vengeance Assurons votre puis-
coups Il faut vous servir malgré vous Assurons votre puis-

Le Triomphe des Sens

sance Qui peut vous accabler, doit tomber sous nos coups Qui peut vous accabler doit tomber sous nos

coups. La Reine. coups. Laissez moy seule allez c'est trop d'impatience, C'est amoy de guider votre aveugle couroux.

SCENE IV.

La Reine seule.

tendrem! *doux.*

Prelude.

Ah! de quel trait fatal mon

ame est elle atteinte, Je dois contre moy meme Exercer mes Rigueurs, Je ne connois en-

Le Triomphe des Sens.

cor L'amour que par la crainte Et ma defaite helas, commence par des pleurs,

Je ne connois encor L'amour que par la crainte, Et ma defaite helas, commen-ce par des

Quatrieme Entrée, Scene IV.

fort

fin

pleurs

fin C'est l'Espoir d'Etre unis qui flatte tous les coeurs malheur

reux, et je suis contrainte de bannir pour jamais l'objet de mes ardeurs. Ah!

Le Triomphe des Sens.

SCENE V.^e

La Reine, Ulysse.

Ulysse.

Qu'enten-je c'est la voix les sons victorieux A qui mon cœur rendoit les

armes, Ah! les prodiges de ces lieux n'avoient pas préparé mes yeux A soutenir l'É =

clat de tant de charmes. C'est Ulysse, fuyons, Dissipez vos allarmes, De =

Quatrieme Entrée Scene I.^{re}

217

= esse, c'est sans doute un nom que je vous dois, Recevez a vos pieds les hommages d'un

La Reine.

Roy. Moy Deesse jugez de mon sort par mes larmes, Le ciel met la Deesse au des =

Ulisse.

= sus des malheurs, Le ciel laisse aux mortels les soupirs et les pleurs. Reprochez vous aux

Le Triomphe des Sens.

Dieux des Rigueurs trop cruelles! Dieu tendre amant pleurez vous le trépas? De si beaux

yeux ne pleurent pas Des ingrats ny des infidelles. De si beaux-les. Non des loix de l'a-

La Reine.

Ulissee.

mour mon cœur s'est dispensé, Gémissez vous icy dans un triste Esclavage, Que voulez vous sa-

La Reine.

Quatrieme Entrée Scene V^e

219

Ulisse. Air.

voir et quel zele Empressé... Vos accens en ces lieux captivoient mon courage, je cher-

6 5 6 6 x 6 7 4 x

-chois d'ou partoit le trait qui m'a blessé vos ac - sé, Vos attrait sur mon cœur ont ache -

x4 x6 x6 6 7 x x 5 x

-vé L'ouvrage Que vos chants avoient commencé, vos at - ce. Si parmi tous les

6 6 5 4 x

Le Triomphe des Sens.

noms marquez par la victoire Le nom d'ulisse est venu jusqu'à vous, c'est luy qui de vous

plaire, uniquement jaloux, feroit à ce bonheur ceder toute sa gloire Ah! que n'avez vous

fuy l'approche de ces lieux, Qu'entens-je vous suis-je odieux! Un trouble moins cruel

Quatrieme Entrée, Scene V.

221

Ulissee.

La Reine.

el agiteroit mon ame, Qui peut vous Empacher de recevoir mes vœux, Les Dieux

O posez vous ces Rivraux a ma flame, Leur voix, ma sureté, celle de ce se-

jour, Tout me condamne a vous ravir le jour. Nous devons perir l'un ou

Le Triomphe des Sens.

Ulissee .+

l'autre, je ne puis prevenir ma mort que par la votre Et bien, voila mon

La Reine.

coeur, frapez, que tardez vous, Quoy! tu perirois par mes coups! non, tu ne mourras

point, fuy genereux Ulisse, D'ust on vanger ta fuite en me perçant le flanc.

Quatrieme Entrée, Scene V.

223

D'ust la foudre en tombant mouvrir un précipice, va, fuy des Ennemis alterez de ton

Ulisse. La Reine. Ulisse. La Reine.
sang, Des monstres... ou sont ils? Tu vois en moy leur Reine, Vous, Cumas'arra-

Ulisse.
ché ce secret plein d'horreur, Et je perds mes droits sur ton cœur. Ah ne m'outragez

Le Triomphe des Sens.

Air

pas par cette crainte vaine, Je vous aime toujours adorable sirene Les Dieux ja-

= loux me tenoient dans L'erreur, Je vous = reur, Sous un nom qui causoit ma haine, je

La Reine.
trouve en depit deax l'objet de mon bonheur sous vn = heur. Au nom de notre a =

Quatrieme Entrée Scene V.

225

Ulisse.

mour fuy ce fatal Rivage Cruelle pouvez vous me tenir ce langage,

La Reine.

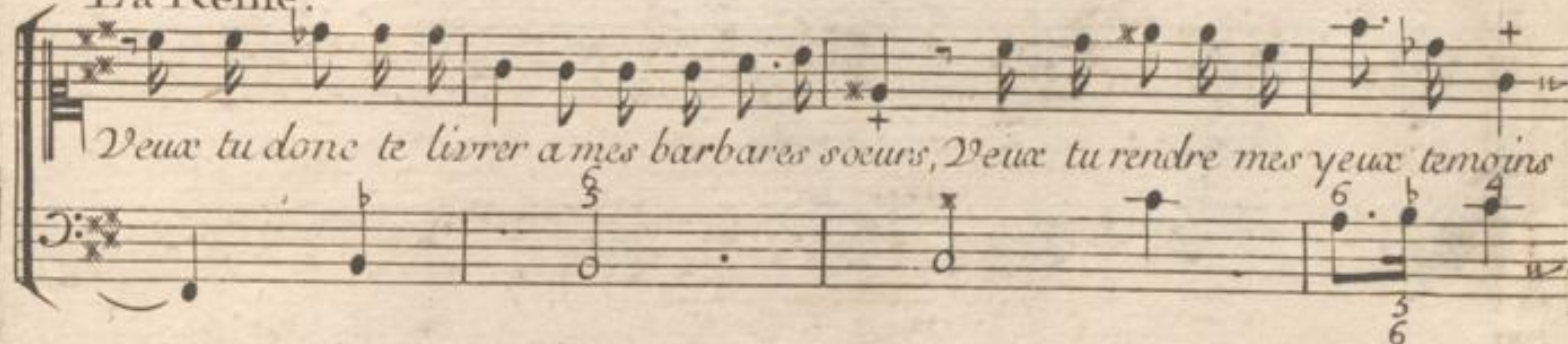

Veux tu donc te livrer a mes barbares soeurs, Veux tu rendre mes yeux temoins

de ton suplice, non, non, a ton depart la nuit sera propice Et je vais quelque,

Le Triomphe des Sens

Ulisse.

tems suspendre leurs fureurs. Eh! qu'importe qui nous separe, ou de la fuite ou de la

La Reine.

mort, Reine c'est a vos pieds que j'attendray mon sort, Que dis tu ma raison se

trouble, je m'égare... faut il quitter mon trône et trahir mes Etats, faut il estre injuste et bar=

Quatrieme Entrée Scene V.

227

Ulisse.

bare, parle me voila prete a voler sur tes pas... Venez, je vous soumets de plus heureux cli-

La Reine.

mats. Je vais tout preparer pour notre delivrance L'amour va dementir les

Ulisse.

Elle sort

Dieux et leur vangeance, Votre absence apour moy les Rigueurs du Crepas.

*Le Triomphe des Sens.*SCENE VI^e

Ulisse Seul.

Flutes

Simphonie. flutes.

Violons.

Quatrieme Entrée, Scene VI.

229

The musical score is arranged in two systems. The first system includes:

- Flute parts: *flutes doux* (top staff) and *flutes* (second staff).
- Violin part: *Violons.* (third staff).
- Bassoon part: *B.C.* (bottom staff).

The second system includes:

- Flute part: *flutes doux* (top staff).
- Violin part: *Violons.* (second staff).
- Bassoon part: *B.C.* (third staff).

Ornamentation symbols (+) are present above notes in the flute and bassoon parts. Performance markings include *6* and *7* below notes, and *Ah!* above a note in the violin part.

Le Triomphe des Sens

Quatrieme Entrée, Scene VII^e

231

SCENE VII^e

Ulissee,

Choeur des Sirenes.

Flutes

Violons.

Nous Enchainons les coeurs nous calmons les allarmes jeune, guerrier, goutez un re-

pos precieux, = eux, Les mortels par nos charmes Deviennent les Rivaux des

pos precieux, = eux, Les mortels par nos charmes Deviennent les Rivaux des

Le Triomphe des Sens

Dieux, Les mortels par nos charmes Deviennent les Rivaux des Dieux, Les mortels par nos

Dieux, Les mortels par nos charmes Deviennent les Rivaux des Dieux, Les mortels par nos

charmes Deviennent les Rivaux des Dieux, les mortels par nos charmes deviennent les rivaux des dieux.

charmes Deviennent les Rivaux des Dieux, les mortels par nos charmes deviennent les rivaux des dieux

Quatrieme Entrée Scene VII.

233

doux.

Sarabande.

Reprise

Reprise

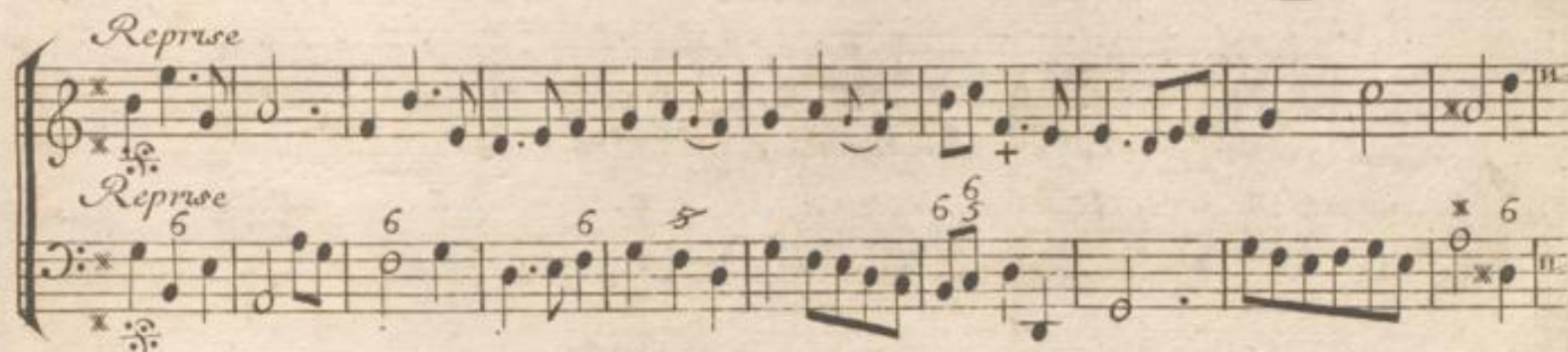

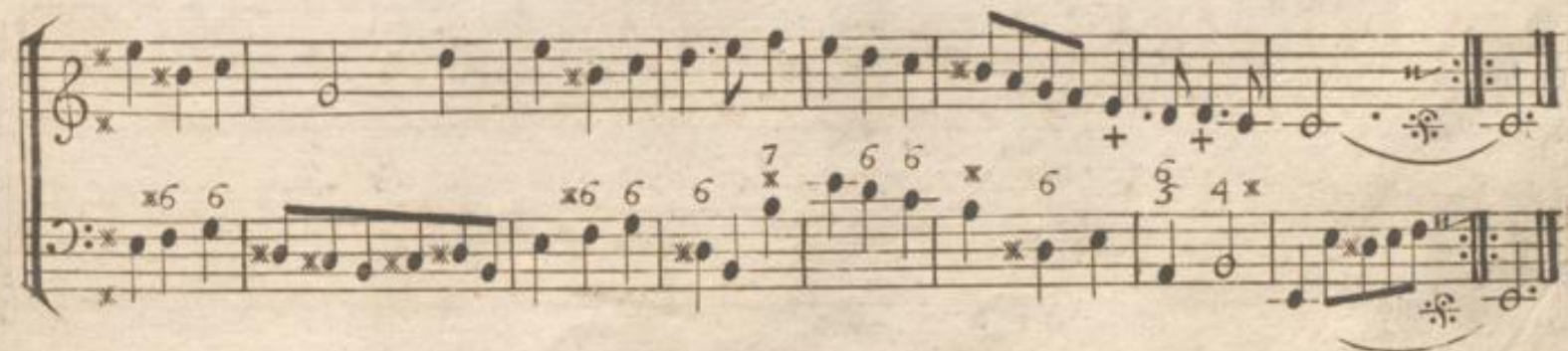

gracieux, et moderé.

1. Rondeau.

Letcosie.

A L'amour offrez tous vos vœux, Il ne tient qu'à vous d'être heureux Il pro =

Quatrieme Entrée Scene VII^e

235

met vn sort plein d'attraits est il fait pour vous tromper jamais.

Flutes.

Flutes.

Toutes les sirenes.

Violons doux.

A L'amour offrez tous vos vœux Il ne tient qu'à vous d'Être heureux Il pro =

6 x6 6 x6

Le Triomphe des Sens

Flutes

Flutes *fin.*

Violons *fin.*

= met un sort plein d'attraits Est il fait pour vous tromper jamais *fin.*

Leucosie.

Vos beaux ans n'ont point de retour le printemps se doit a L'amour le tems

Quatrieme Entrée, Scène VII.

237

au Choeur.

presse, De la jeunesse ne perdez pas un jour. A L'amour.

Leucosie.

C'est heureuse qui sçait bien choisir Les chemins qui vont au plai =

au Choeur.

sir, Les langueurs les tendres ardeurs sont le bien des cœurs. A l'amour.

Le Triomphe des Sens.

2. Rondeau.

Quatrieme Entrée Scene VII.

239

Partenope.

De L'amour tout subit les loix, Mais ce Dieu plus jaloux du choix ne prodigue pas l'art de

plaire Et l'honneur d'estre sous ses loix, Si L'amour met a ses faveurs un tri-

-but de soins, de Langueurs Heureux ceux que sa main Legere n'enchaîne que de

Le Triomphe des Sens.

f fleurs. Tous les jours sont pour les amans, Des jours purs, sercins et charmans Des trans-
fin. 6 x 6 x

ports toujours renaissans De ces jours ne font que des momens, De Là. Les coeurs
 6 x x4 6 6 x 4 x 5

ne sont que trop punis de ne pas luy rendre les armes, Quels biens leur etoient promis Il faut
 3 x 6 x6 5 x 6 x 6

Quatrieme Entrée Scene VII.

241

pour juger de ses charmes Les avoir sentis, Liberté tu n'es rien a ce prix. De la...

fort.
1^{er} Menuet.

Le Triomphe des Sens.

Flutes.

2.^e Menuet.

deux Violons.

On reprend le 1.^{er} Menuet.

Partenope

Nos chants de toutes parts attirent nos victimes, Elles vont éprouver nos fureurs légitimes.

SCENE VIII.

Ulisse, Orphée.

Les Sirenes.

Viste

Prelude.

Orphée.

Ulisse éveillez vous. sortez d'un piége affreux.

Visto.

Violons. *Visto.* *Chœur des Sirenes*

Quel mortel vient jey nous faire Resistance,

Quel mortel vient jey nous faire Resistance, *Orphée.*

Vielle éveillez

Violons.

nous sortez d'un piege affreux, Mais ce profond sommeil favorise mes

Quatrieme Entree Scene VIII.

245

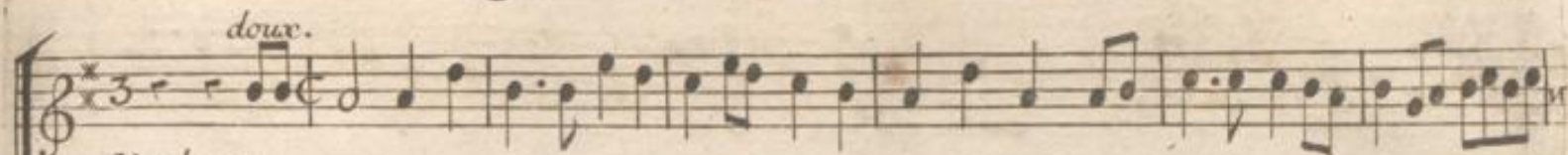

Violons.

Violons.

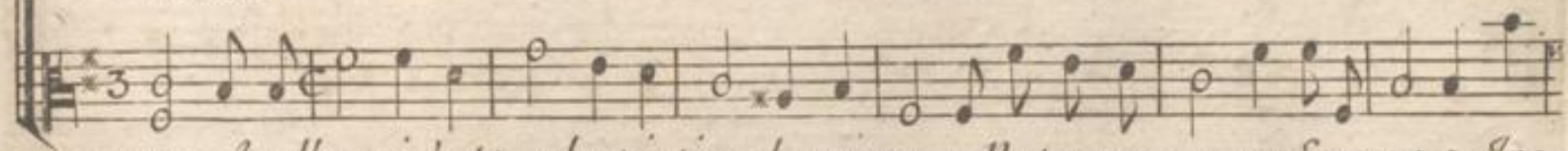

vœux, Apollon si c'est toy dont je tiens la naissance, Ne trompe pas mon Esperance, Ins-

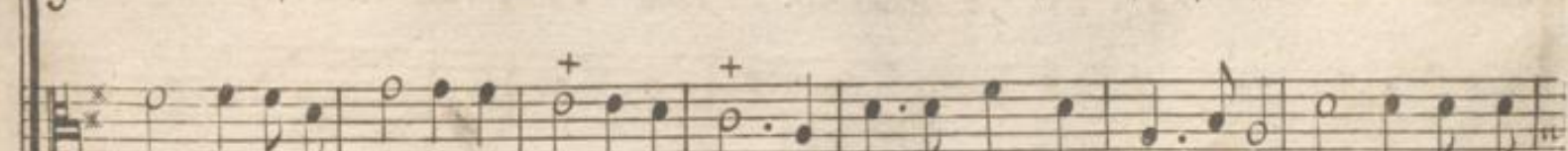
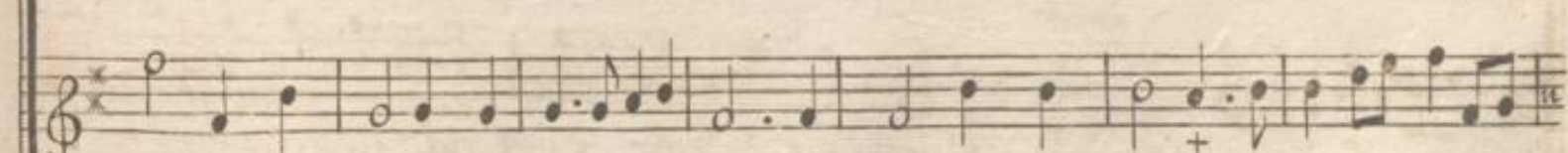

- truit par tes leçons je rendis autre fois Les arbres les Rochers dociles, Par des pro-

Le Triomphe des Sens

= diges plus utiles, soumetts la nature a mes loix, par des prodiges plus utiles soumetts la na-

lentem.^t Chœur des Sirenes.

Violons.
Est-ce vn Dieu dont la voix confond notre puissance.

lentem.^t

Violons.
Est-ce vn Dieu dont la voix confond notre puissance.

lentem.^t

Violons.
Est-ce vn Dieu dont la voix confond notre puissance,

Quatrieme Entrée Scene VIII.

247

Orphée.

Monstres, gardez un Eternel silence Dangereux Ecüils de ces mers que vötre change =

les Sirenes sont
changées en Rochers.
Violens.

= ment étonne l'univers et signale a jamais une juste vengeance

Volez venez guerriers, Enlevons ce Heroe Assurons ces jours et sa gloire, Qu'il

Le Triomphe des Sens

Missé est Enlevé
dans le Vaisseau

parte, qu'il fende les flots La fuite des plaisirs, de vient vne victoi-re.

6 5 6 4 x

trés viste.

Simphonie.

6 x 6 3 4 x

6 6 5

SCENE IX^e.

La Reine.

La Reine.
Tout est prest, et je puis rejoindre mon vainqueur... Ciel! je ne le vois

plus, quel spectacle D'horreur, Quel changement fatal! Quel troubleme devore.

Le Triomphe des Sens
 Choeur des grecs sur leur Vaisseau.

viste

Violons

Fuyons, Eloignons nous de cet Enchantement.

Fuyons, Eloignons nous de cet Enchantement. *La Reine*

Fuyons, Eloignons nous de cet Enchantement. *Ou vas tu cher U =*

Fuyons, Eloignons nous de cet Enchantement. *La Reine.*

Ulisse, Ah je l'entens encore, Retournons, descendons Attens moy cher a =

Quatrieme Entrée Scene IX.

251

Ulissee.

...mant, ou vien voir perir qui tadore. Cruels amis du moins fuyez plus lentement

Choeur des grecs

Violons.

Fuyons Eloignons nous de cet Enchantement fuyons eloignons nous !! de cet Enchantement

Fuyons Eloignons nous de cet Enchantement fuyons eloignons nous !! de cet Enchantement

Fuyons Eloignons nous de cet Enchantement fuyons eloignons nous !! de cet Enchantement

Fuyons Eloignons nous de cet Enchantement fuyons eloignons nous !! de cet Enchantement

doux

Violons

La Reine.

Il me fuit, et pour luy mon lâche cœur soupire, Meurs ingrât ce n'est plus qu'à la mort que j'as

pire Que les vents, Que les flots s'élevent contre toy! je t'immolois mes Dieux, mes sœurs

Quatrieme Entrée, Scene IX.^e

253

vivem^t
et mon Empire Tonnez o ciel tonnez sur le traître et sur moy, Brisons le trait dont l'a-

4 3 5 6 6 b

fort
Elle se precipite dans la mer.
Amour me déchire Ah de mes tristes jours etaignons le flambeau, Rapides flots servez moy de Combeau.

3 x 5 3 4 x 6 3 4 x

Fin. de la Quatrieme Entrée.

LE GOÛT.

Cinquieme Entrée
Sujet.

Bacchus amoureux D'Erigone prit la forme d'une grappe de Raisin, et par ce stratagème il fut heureux. Sans rien changer au fonds de cette fable, on y a cherché des préparations vray-semblables, Et ce qui a déterminé le choix de cette aventure, c'est la qualité des presens de Bacchus plus affectez au plaisir du goût que les presens des autres Dieux, qui semblent n'aboutir qu'à soulager des Besoins. Ovid. lib. 6. metam. fab. 9.

Acteurs.

Erigone.

Bacchus.

Cephise, *Confidente d'Erigone.*

Peuples de Carie.

Bacchantes, Faunes, Egipans.

LE GOÛT

Cinquième Entrée

Le Théâtre représente une Campagne dont la vue est bornée par
Le Temple de Jupiter, et la Ville de Carie.

SCENE I.^{re} ERIGONE, CEPHISE.

Guay

Ritournelle

Le Triomphe des Sens

Cephise,

Belle Crigone enfin Couronnez vous les vœux D'un de ces Demy Dieux soumis a votre Em-
 -pire Le Dieu des Bois pour vos charmes soupire, Faune, Silvain, brûlent des meme-
 feux, Nommez l'Époux qui doit vous Elever aux Cieux, Nommez le souverain que le peuple desi-

Cinquieme Entrée Scene I.^{ve}

257.

Erigone.

re, Fille de jupiter L'olympc meist promis: Mais tu sçais qu'à ce ring L'oracle met un

pria: Il veut qu'à mes sujets je choisisse pour maître L'amant dont le pouvoir se sera fait con-

= naitre. Par les bienfaits les plus chers. Leur bonheur et le mien a moy seule est re-

Le Triomphe des Sens

Céphise.

= mis. Ces Deserts, cette Isle Sauvage, sont devenus pour nous de fertiles guerets, Tripto =

= lerne instruit par Ceres Nous a fait oublier L'usage, Des Rustiques fruits des forets, Nos

Erigone. AIR.

plus pressans besoins par luy sont satisfaits. De nos Champs L'heureuse abondance. Rem.

Cinquieme Entrée Scene I.^{re}

259.

plut nos a vides desirs, De nos--sirs Mais d'un bien plus parfait je conçois L'Esperan--

6 6 6 6 6 6 4 3*

Cephise.
ce. Je Sens qu'il est une dis--tin--ce Des besoins aux plaisirs. Je--sirs. Ver--

6

Mesuré
tunne aura donc l'avantage, voyez pour vos plaisirs ses soins ingenieux, ces arbres ne don

4 3* 6 *

5*

Le Triomphe Des Sens

noient qu'un Ennuyeux ombrage, Sa main vient de enrichir leur Sterile, feuillage. De mille,

fruit de' li ci eux, Chaque Saison les varie. en ces lieux Et de ce tendre amant renou

Erigone.

velle. L'hōma-ge. ge. Ces dons reveillent ils nos Esprits languissans, Ah! Cephise peut

Cinquieme Entrée, Scene I.^{re}

261.

est un desir temeraire, M'occupe d'un bonheur que le destin severe. Refuse aux mortels impuis

= sans, Des traits p^r le Gout, qui portent jusqu'à l'ame une douce allegresse une. Subtile.

Cephise. AIR.

flame Et mettent la raison du party de nos sens. D'une séduisante chimere, nos

Le Triomphe des Sens

Cœurs devroient moins s'occuper, per, On perd un bien present, on le laisse écha-

=per Pour un bonheur j'ma g'i nai-re, On = re Mais puis-je en fin vō parler sans dé-

=tour, un Heros jeune, aimable, et tous couvert de gloire. Vainqueur de ces climats ou Com

Cinquieme Entrée Scene. I.^{re}

263

mence. le jour, Est devenu pour vous L'esclave de L'amour, C'est ce mortel, j'ose le.

croire, C'est luy dont tous ces Dieux doivent estre jaloux, Il rabaisse a vos yeux

Erigone,

tout ce qu'ils font p^r vous. Moy je pourrois l'aimer, Cephise a sa tendresse. je pourrois immo-

Le Triomphe des Sens

= let tous mes droits sur les Cieux, Non, je veux a tes yeux pre ve nir ma foiblesse,

na, Que mon peuple icy se rassemble a ta voix, ils vont connaître leur Prin =

= cesse. Que leur in - te - rest seul dé - ter - mi - ne mon choix.

Cephise. Sort.

Cinquieme Entrée.
SCENE II.^{me}
Erigone, Bacchus

265.

Bacchus

Gracieusement

Prelude.

Croiray-je de mon cœur la flatteuse pro-

-messe, Il me fait esperer de vaincre mes Rivaux! Mais suffit il de ma tendresse, Et

pour vous meriter adorable Princeſſe, faut-il courir encor à des exploits nouveaux

266.

Le Triomphe des Sens

Crigone

Les jndiens vaincus et la Tharce asservie ont signalé votre valeur, Les plus fieres beau

= tés ne pourront sans envie, voir dans mes fers un si fameux vainqueur, Mais je me

Bacchus

dois a ma Patrie, Tout cede au soin de faire son bonheur. A dompter ses voi-

Cinquieme Entrée Scene II.^{me}

267.

sins Si votre Peuple aspire, j'entendray son pouvoir, j'ose vous le predire, Et plus que Mars en'

Crigone,

cor L'amour men est garand, Vous sçavez que L'oracle a ce naissant Empire. Des'

Bacchus

tine, un bienfai-teur plutôt qu'un conquérant, Cruelle, j'entens ce langage, sous le'

Le Triomphe des Sens.

voile trompeur d'un zele genereux, vous cache un refus, un mepris qui moutrage, votre choix est dem-

Erigone. *Bacchus.*

fait, un de ces Demy Dieux. J'ignore qui d'entre eux aura la preference; votre cœur en se-

Erigone.

- cret fait vous en assurer, Je n'en crois point mon cœur il pourroit m'égarer. Je risquerois le-

Cinquieme Entrée, Scene II.^{me}

269.

price du sang qui ma fait naître, un mortel sur les Dieux L'emperteroit peut être, Et je perdrait L'o-

Bacchus *Air*
limpe ou j'ay droit d'aspirer, La seule Ambition vous fait donc soupïrer non, non, le Sejour du Ton-

= nerre nôstre a ses habitans que d'ennuyeux loisir, non, - sirs, ils sont jaloux de nos plai-

L'è Triomphe des Sens

Mineur Mesuré

-ciers C'est pour les partager qu'ils viennent sur la terre, ils sont ja-
 -re. Ah vous le trou-
 Mineur

-riez ce plaisir précieux Dans un cœur enivré d'une tendresse extrême, Dans un cœur qui ja-
 6 6*6 6 56 6 6 6 6

-mais n'a partagé ses vœux, Qui de sa Liberté faisoit son bien suprême jus qu'au mom^{ent} qu'il a
 6 6 5

Cinquieme Entrée, Scene 1.^{ere}

271.

vû vos beaux yeux, Et quel amour plus pur: L'Espoir du Diademe, Ne m'a point conduit en ces

lieux, je ne cherche en vous que vous même, je ne cherche en vous que vous même, Je-

Erigone.

Scais que vôtres bras scut enchaîner des Roys, je Scais que plus d'un Trône étoit à vôtres,

Le Triomphe des Sens

choix Et je sens tout le prix d'un pareil Sacri-fi-ce. Mais ne m'accusez point d'une a-

veugle injustice, un devoir trop impérieux. A fixé mes destins, il

Bacchus
faut que je choisisse, un Epoux qui m'Eleve aux Cieux. C'est a vous de

faire les Dieux, Et c'est L'Être, dé-jà, que de pouvoir vous plaire,

Erigone *Bacchus*
J'entens du bruit, Le peuples avance dans ces lieux, Non, je ne verray

point d'un Rival te-me-rai-re Le Triomphe, o-di-cux

Le Triomphe des Sens.

SCENE III.^{me}

Bacchus, Crigone.

Chœur des Peuples.

Tous *Chœur.*

Violons. *Belle Princesse offrez a nôtre impati-*

B. Continuë. *Chœur* *Belle Princesse, offrez a nôtre impati-*

ence offrez le Souverain dont nous suivrons les loix, loix; Nos cœurs sont en vôtre puissance,

ence. Offrez le Souverain dont nous suivrons les loix, loix; Nos cœurs sont en vôtre puissance,

Et nous bénirons vôtre choix; Nos cœurs sont en vôtre puissance, et nous bénirons vôtre choix; Nos choix.

Et nous bénirons vôtre choix; Nos cœurs sont en vôtre puissance, et nous bénirons vôtre choix; Nos choix.

Cinquieme Entrée. Scene III.^{me}

275.

Erigone,

Entre tant de Rivaux j'ay tenu la balance, Leurs bienfaits pour vous sont leurs droits, ju-

gez de ces bienfaits et donnez v^otre voix A la Seule Reconnoissan- - - ce.

Chœur

Nous ne respirons que pour vous Parlez. Soyez heureuse. et nous le Sommes tous.

Nous ne respirons que pour vous Parlez. Soyez heureuse. et nous le Sommes tous.

Erigone.

Le Triomphe des Sens

Oh bien, que jupiter, auteur de ma naissance, Et pour vous, et pour moy decide en ce grand

jour, Qu'a mes troubles Secrets il impose Si-lence je vais le Consul-

Elle Sort.

tez attendez mon Retour.

Cinquieme Entrée.

277

SCENE IV.^{me}

Bacchus et les Chœurs

Bacchus

O Toy que L'univers adore, Toy, qui pour Semelé, brulois des plus beaux

feux, jupiter c'est son fils, C'est ton sang qui t'implore, Certain de ton secours je n'avois point en-

= core, Reclame, Ton pouvoir en des perils affreux, Le moment est ve-

Le Triomphe des Sens

= nu, jupiter fait eclore, un Prodiges, garand du Succes de mes feux.

Viole *On entend le Tonnerre.*

Prelude

Cinquieme Entrée, Scene IV.^{me}

279.

Bacchus

Jupiter me repond par la voix du Tonnerre. re, De L'ob-

jet de mes vœux trop fortunéz Sujets je vais changer pour vous la face de la

terre. Reconnoissez Bacchus à ses bienfaits. Le Theatre se
Change en Portiques Chargéz de Treilles
et de grappe de Raisin.

Le Triomphe des Sens

par trop lent. Doux

Violons

Bacchus.

Naissez Pampres seconds sur ces Rochers arides faites en pour moy des au-

= tels, Nais = tels, Coulez. nectar divin Coulez.

* b 6*6 s | b 6 * 6 5 4 3*1

Cinquieme Entrée, Scene IV.^{me.}

281.

... a flots rapides Que le goût précieux de mes trésors fluides Ranime les mortels Cou-

Reprise

Reprise

lez nectar divin Coulez a flots rapide, Coulez . . . nectar divin, Coulez . . .

Reprise

Le Triomphe des Sens

a flots rapides, que le goût précieux de mes trésors. Huidez ranime, les mortels. Cou. del.

Leggerem.^t *Chœur*

O Digne fils du Dieu qui lance le Tonnerre Amour du Ciel, Delices de la Terre, O Bac-

O Digne fils du Dieu qui lance le Tonnerre Amour du Ciel, Delices de la Terre, O Bac-

-chus reçois nôtre encens, Quel Spectacle nouveau! Quels aimables présents, Amour du Ciel, De-

-chus reçois nôtre encens, Quel Spectacle nouveau! Quels aimables présents, Amour du Ciel, De-

Cinquieme Entrée. Scene IV.^{me}

283

=lices de la Terre, O Bacchus reçois nôtre encens, Quel Spectacle nouveau, Quels aimables pre-
=lices de la Terre. O Bacchus reçois nôtre encens, Quel Spectacle nouveau, Quels aimables pre-
=sens, Quel Spectacle nouveau, Quels aimables presens, Amour du Ciel, De lices de la Terre,
=sens, Quel Spectacle nouveau, Quels aimables presens, Amour du Ciel, Delices de la Terre,
O Bacchus reçois nôtre encens, O Bacchus reçois nôtre encens, O Bacchus reçois nôtre encens, O Bac-cens.
O Bacchus reçois nôtre encens, O Bacchus reçois nôtre encens, O Bacchus reçois nôtre encens, O Bac-cens

Le Triomphe des Sens.

Entrée d'Égipans, et de Bacchantes

Cinquieme Entrée.
SCENE V.
Crigone, Bacchus,
Chœurs.

Crigone.

Qu'ay-je vû quel pouvoir Cōmande à la nature, Temples de jupiter, que estes vous de ve-

= nus, A ces Berceaux naisans quels tresors Suspendus, je vois dans leur vive peinture,

Air

L'ambre et la pourpre Confondus, Quelle liqueur Enchanteresse Sort de ces fruits delici-

Le Triomphe des Sens.

= eux, eux, C'est le nectar que la jeunesse. Presente a la ta - - ble des Dieux,

C'est le nectar que la jeunesse presente a la ta - - ble des Dieux. C'est le nec - Dieux

Chœur

Chantons Bacchus, C'est a sa main puissante. Que nous devons vn bien si precieus.

Cinquieme Entrée Scene V.^{me}

287.

Bacchus

Erigone

Couronnez vous En fin ma flame, jimpatiente, Ne vous osez plus aux volonte des Cieux

Chœur

Chantons Bacchus ://: C'est a Sa main puissante Que nous devons un bien si precieus.

Erigone Bacchus
Parois divin Bacchus, vien remplir mon attente. L'amour le presente a vos

Le Triomphe des Sens

Chœur

yeux C'est le fils de Jupiter même. Nous sommes les témoins de son pouvoir Suprême.

Ch.

Nous sommes les témoins de son pouvoir Suprême.

Erigone. Fendrem.

Oh pourquoy si longtems me Laisser dans l'erreur, Pourquoy dissimuler vn sort si plein

Bacchus

de gloire. Il falloit signaler mon nom par la victoire, Il falloit de mon sang soute-

Cinquieme Entrée. Scene. V.^{me.}

289

aux peuples

Le Triomphe des Sens

Seul vous rend heureux, non, non, non, non, Leur bonheur est vôtre ouvrage,
 Seul vous rend heureux non, non, Leur bonheur est vôtre ouvrage, Celebrez L'objet qui m'en-
 Ne chantez que le Dieu qui couronne vos vœux Rendez graces a Bac-
 = gage, Rendez grace a L'Amour, Rendez grace a LA-

Cinquieme Entrée. Scene V.^{me}

291.

Doux

= chus Luy Seul vous rend heureux non, non, non, non, leur bonheur est votre ouvrage, non, non, non,

Doux

= mour Luy Seul vous rend heureux; non, non, non, non, leur bonheur est votre ouvrage, non, non, leur bon

non, leur bonheur non, non, leur bonheur, est votre ouvra-ge non, non, non, non, leur bonheur non,

= heur, non, non, non, non, leur bonheur, est votre ouvrage non, non, leur bonheur non, non, non

Le Triomphe des Sens.

non, Leur bonheur leur bonheur est vôtre, ou vra... ge. On reprend
 L'entrée des
 Bacchantes
 Cy devant
 page 284

Air pour les Egipans.

Cinquieme Entrée Scene V.^{me}

295.

petite Reprise

petite Reprise

Autre Air pour les memes.

Le Triomphe des Sens

Un Egipan

Des plaisirs Bacchus aimable maître Remply nos desirs Et les faits toujours renaitre,

= naitre, Les amans pour plaire n'ont qu'un tems, De tes presens Tout age fait v. sa - -

= ge. Ta Liqueur rend L'amant vainqueur, Et fait a doucir le Cœur le plus Sauva -

Cinquieme Entrée, Scene, V.^{me}

295

Le ge Parmi nous, on n'est point jaloux, Et tes biens en font plus d'un, Dans le partage. *Les a = ge*

1^{er} Menuet

Tournez vite.

2^{me} Minuet.

*On reprend
Le 1.^{er}
Minuet*

Cinquieme Entrée, Scene V.^{me}
Deux Bacchantes, alternativement avec le Chœur et la Symphonie.

297

1.^{re} Avec Les Ris L'Enfant de Cypris, Donne a Bacchus L'art de plai-re; Avec Son
2.^{me} Vainqueurs charmens, Reglez nos momens, Lancez vos traits et nos fla-mes Regnez en

1.^{re} Avec Les Ris L'Enfant de Cypris, Donne a Bacchus L'art de plai-re; Avec Son
2.^{me} Vainqueurs charmens, Reglez nos momens, Lancez vos traits et vos fla-mes; Regnez en

jus Le charmant Bacchus Rendra L'amour plus Sin-ce...re,
paix versez a jamais La vo-lup-té dans nos a...mes. On reprend
Le 1.^º

jus Le charmant Bacchus Rendra L'amour plus Sin-ce...re,
paix versez a jamais La vo-lup-té dans nos a...mes. Menuet

298.

Le Triomphe des Sens

Forlane

Cinquieme Entrée, Scene V.^{me}

299

300

Le Triomphe des Sens

Vite

1.^{re} Rondeau

fin

2.^{me} Rondeau

fin

petites Flutes

2.^{me} Rondeau

fin

doux

Violons

Basson.

fin

B. Continue.

fin

Cinquieme Entrée, Scene V.^{mes}

301

On reprend
Le 1.^{er}
Rondeau.
Et le
Chœur
O Digne
fils de
Cy devant
page 282.

Fin de La Cinquieme, et derniere Entrée

Changemens et augmentations de la 1^{re} Entrée,
On jouë les deux rigaudons cy dessus, apres la chaconne page 77.

1^{er} Rigaudon.

2^e Rigaudon.

reprise.

☪ On reprend le
1^{er} Rigaudon

☪ et l'on retourne
a la page 77.

SCENE IX^e

Le Soleil Leucotoë.

Le Soleil. Leucotoë. Les Peuples.

Vous pleurez Je vous vois et ma crainte est bannie, Mais puis-je m'empêcher de pleu-

-rer le malheur D'une trop chere Ennemie, Ne pouvant traverser ny souffrir mon bon =

heur La triste et jalouse Clytie, De desespoir et de remords saisie, D'un fer quelle te =

Premiere Entrée, Scene IX.

305

Le Soleil.

noit pour me percer le coeur, Aux pieds de nos autels s'est arraché la vie, O fatal deses-

Leucotoë.

-poir, Trop déplorable oeur, D'un regret éternel ta mort sera suivie. Ne vous occupez

Le Soleil. Air.

plus que de mon tendre amour, Les Dieux ont aprouvé le noeud qui nous Enja-

Le Triomphe des Sens.

= ge, Je cheris cent fois plus le celeste sejour Des qu'avec vous je le partage. je che = ge.

Majeur

Les Dieux attendent mon retour Prenez place en mon char sans tarder davantage

fort.

Prelude.

Premiere Entrée Scene IX.^e

Le Soleil dans son char avec Leucotoë.
 Lieux marquez de ses pas eclairez de ses yeux Temoins de nos ardeurs conservez en le ga-

= ge, Enfantez desormais des parfums precieux, Mortels que cet Encens, s'ele - - ve jusqu'aux

cieux, vous les desarmerez par ce nouvel homage, Et vous obtiendrez tout des Dieux

On reprend le chœur, Triomphez page 66.
 Fin de la 1.^{re} Entrée.

308 *Air ajouté au divertissement de la 3.^e Entrée après le chœur, 189.*

allez a la page, 190.

Ariette ajoutée dans le divertissement de la 5^e Entrée, 309
après le 1.^{er} air des Egipans page 293

legerement.

5 6 6 6 6 6 5 4 3

Erigone.

Bacchus promet aux amours De voler a leur se =

doux.

Violens.

Bacchus promet aux amours De voler

Dynamics include *fort.* (forte) and *fort*. The text *a leur secours. Violons.* is written between the second and third systems. The lyrics *Que L'amant d'une jnhu* are written at the end of the third system.

Fingerings are indicated by numbers 1-4 on the vocal line and 6, 4, 3 on the bass line. There are also various musical ornaments and accents throughout the score.

doux.

maine A ce Dieu n'ait plus recours Pour s'affranchir de sa chai

doux *doux.*

me Bacchus promet aux amours De voler

fort.

fort.

Violons.

a leur secours.

doux

La Beauté la plus rebelle, Ne le sera pas toujours, Tout va conspi-

doux.

doux

rer contre elle, Envain parmille detours, Elle Echape tous les jours Aux

doux

Voins d'un amant fidelle, Bacchus promet aux amours De voler

fort *doux.*

Violino. *Violone.*

a leur secours. Bacchus promet aux amours De voler - -

fort.

On peut finir icy, *lentem^t*
Si lon veut

a leur secours. De vo =

doux *fort.*

ler - - - a leur secours. Violons.

*allex au second air
des Egipans page 293*

Privilege General

Louis par la grace de Dieu, Roy de France, et de Navarre, a nos ames et feaux Con-
seillers les gens tenants nos Cours de parlement Maistres des Requestes ordinaires de notre Hotel grand Conseil,
Prévots de Paris baillifs, Senechaux leurs lieutenans Civils, et autres nos justiciers quil apartiendra, Salut. Jean
Joseph Mouret Maître de Musique de notre chœur et bien aimée Cousine la Duchesse du Maine Princesse de
notre Sang, nous a fait très humblement représenter qu'il desiroit donner au public plusieurs pieces de Musique de sa
Composition, Comme des Cantates françoises et Italiennes, Sonates, Motets, airs a vne ou plusieurs parties et
toute sorte de Musique tant vocale qu'instrumentale, et nous plaisoit de luy accorder nos lettres de privilè-
ge sur ce nécessaires. Il ces causes Nous luy avons permis et permettons par ces presentes de faire
Graver et imprimer par tels graveurs et imprimeurs que bon luy Semblera, toutes les pieces de Musiques de sa
Composition, tant vocale qu'instrumentale, Cantates françoises et italiennes, Sonates, Motets, Airs a vne ou
plusieurs parties et toutes autres, Conjointement, ny Separément, en telle forme, marge, Caractere, et partition quil
jugera a propos, pour vendre et débiter par tout notre Royaume pays, terres ou Seigneuries de notre obeissance
et pendant le temps de Seize années consécutives a compter du jour de la date des presentes. Faisons
Sesence a tous libraires imprimeurs, graveurs, et autres personnes de quelque qualité et Condition qu'elles
soient, dans quelque lieu de notre Royaume que ce soit, de graver, imprimer, faire graver, ou faire imprimer,
vendre débiter, ny contrefaire les dites pieces de musique en tout ny en partie, sous quelque pretexte que ce soit,
même d'impression étrangere et autrement, sans le consentement par escrit de l'exposant, ou de ses ayans causes
sous peine de confiscation des planches et des exemplaires contrefaits, et trois mil livres d'amende contre cha-
cun des contrevenans applicables yn tier a l'hopital general de notre bonne ville de Paris, yn tier a l'exposant
et l'autre tier au denonciateur, et de tous depens, dommages, et interest, a la charge que ces presentes, seront
en registres es registres de la communauté des imprimeurs et libraires de Paris, dans trois mois de ce jour que
la gravure et impression des dites pieces de Musique sera faite dans notre Royaume et non ailleurs, et ce en
bon papier et beaux caracteres conformément aux reglemens de la librairie, et qu'avant de les exposer en vente
il en sera mis deux Exemplaires dans notre bibliothèque publique, yn autre dans le Cabinet des livres,
de notre Château du Louvre, et yn en celle de notre très cher et feal Chevalier garde des Sceaux de
France le Sieur de Voyer de Paulmi Marquis d'Argenson, le tout a peine de nullité des presentes,
Du contenu desquelles vous mandons et en joignons de faire jouir l'exposant pleinement et paisi-
blement sans souffrir quil luy soit fait aucun trouble ny empeschement. Voulons que la Copie
des presentes qui sera imprimée au commencement ou a la fin de chacun des dits ouvrages,
soit tenue pour dûment Signifiée, et qu'aux Copies Collationnées par l'un de nos ames et feaux Conseil-
liers Secretaires soy soit adjoutée comme a l'original. Commandons au premier notre Huissier, ou Sergent
de faire pour l'exécution des presentes tous actes requis et nécessaires sans autre permission, et nonob-
stant Clameur de Haro, Charte Normande, et lettres a ce Contraires, Car tel est Notre plaisir.
Donné a Paris le huitième jour de Decembre l'an de grace mil Sept cent dix huit et de notre regne le
quatrième.

Par le Roy en son Conseil, Signé le Petit.

Registree sur le Registre 4^e de la Com^{te} des Lib^{res} et Imprimeurs de Paris page 413. N^o. 447. Conformément
aux reglem^{ens} et Notamment a l'Arrets du Conseil du 23 Aoust 1703. A Paris le 15 Decembre 1718.
Signé Delaune Syndic. Les Exemplaires ont été fournis.

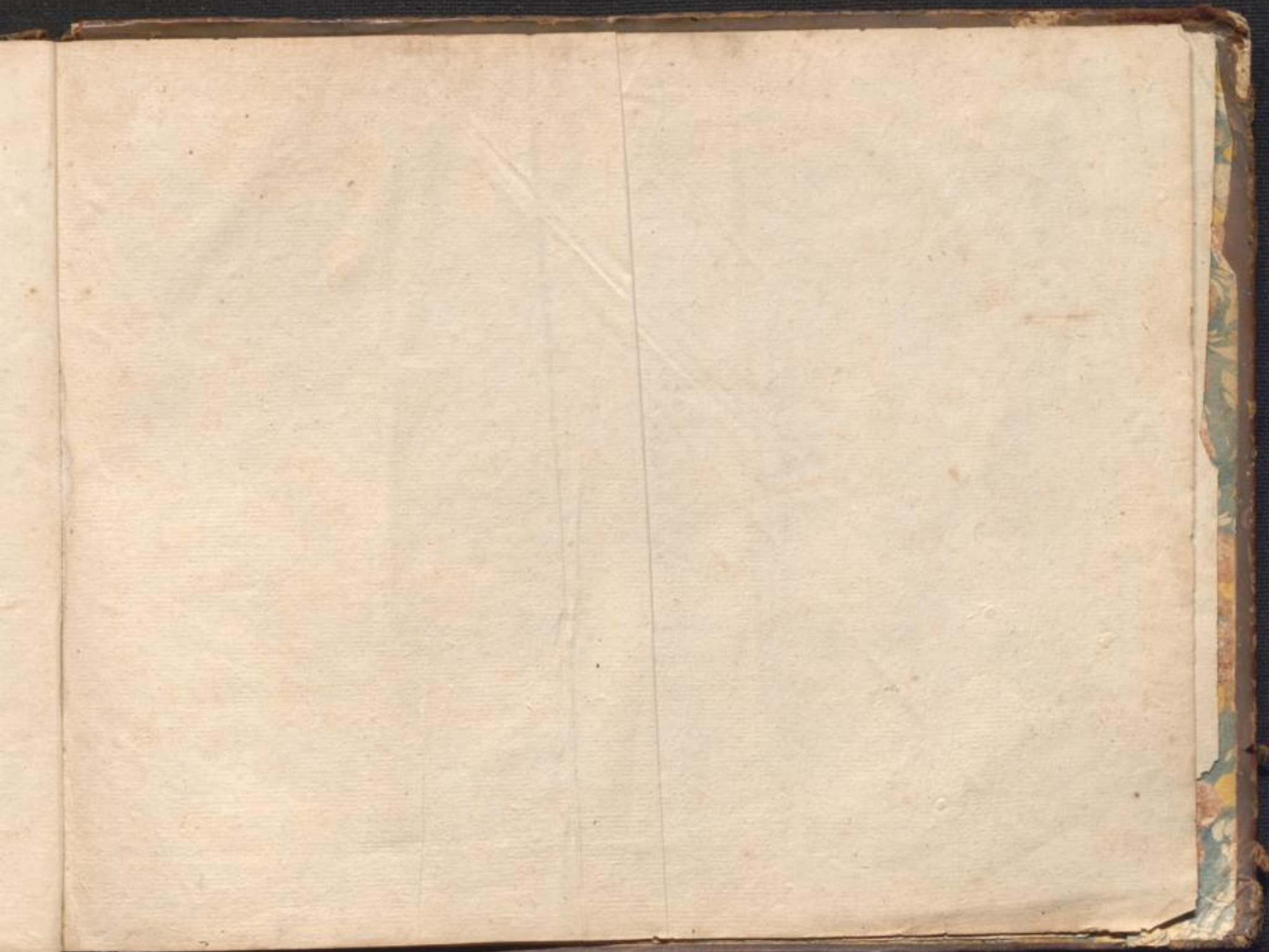

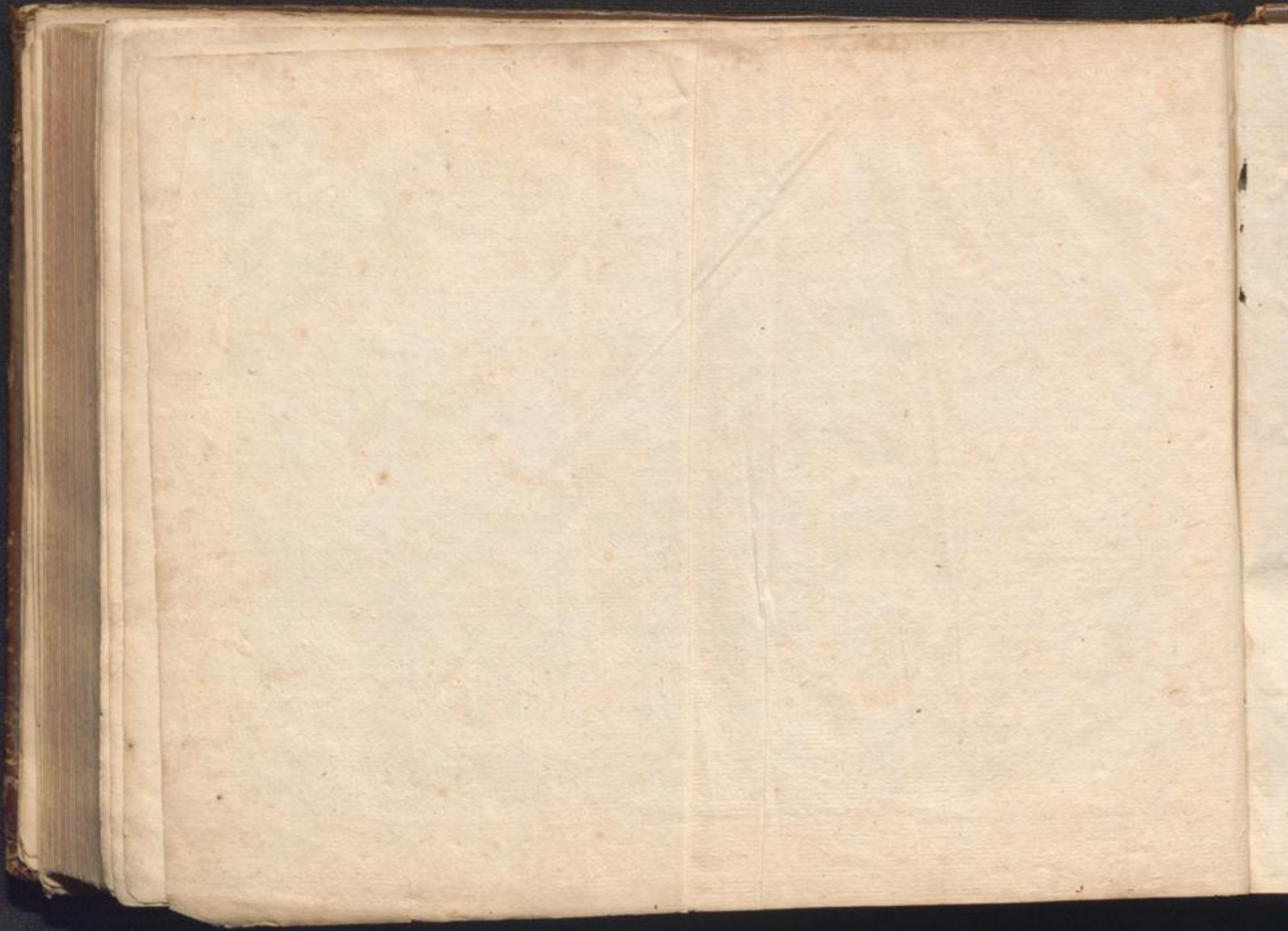

von ...

