

**Badische Landesbibliothek Karlsruhe**

**Digitale Sammlung der Badischen Landesbibliothek Karlsruhe**

**Le triomphe des sens**

**Mouret, Jean-Joseph**

**Paris, 1732**

Scene VIII

[urn:nbn:de:bsz:31-138786](https://nbn-resolving.org/urn:nbn:de:bsz:31-138786)

SCENE VIII.

Ulisse, Orphée.

Les Sirenes.

*Viste*

Prelude.

Orphée.

Ulisse éveillez vous. sortez d'un piége affreux.

*Visto.*

*Violons.* *Visto.* *Chœur des Sirenes*

*Quel mortel vient jey nous faire Resistance,*

*Quel mortel vient jey nous faire Resistance,* *Orphée.*

*Vielle éveillez*

*Violons.*

*nous sortez d'un piege affreux, Mais ce profond sommeil favorise mes*

Quatrieme Entree Scene VIII.

245

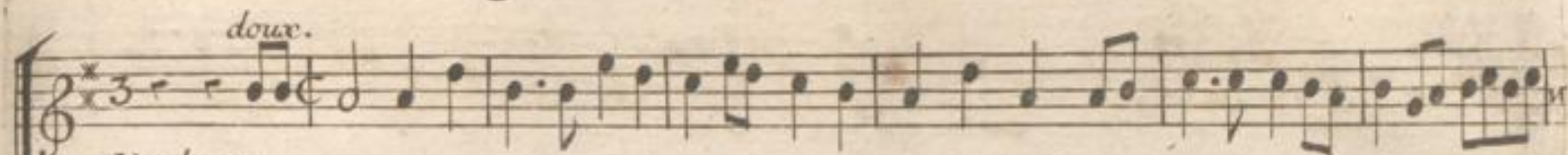

Violons.

Violons.

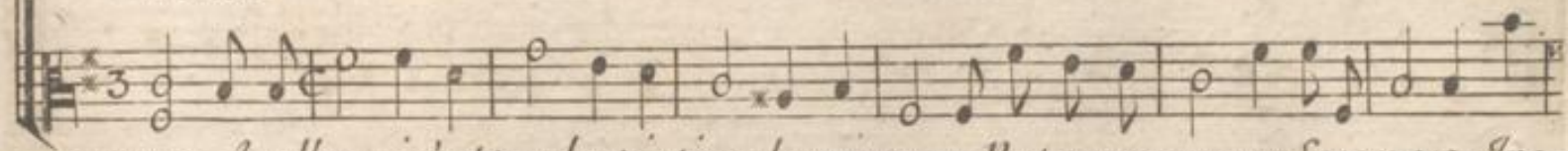

vœux, Apollon si c'est toy dont je tiens la naissance, Ne trompe pas mon Esperance, Ins-

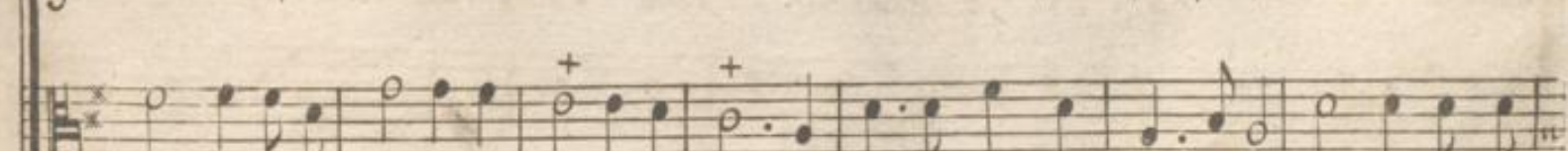
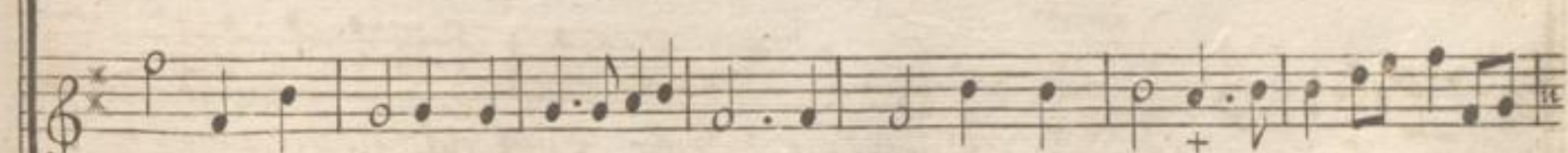

= truit par tes leçons je rendis autre fois Les arbres les Rochers dociles, Par des pro-

## Le Triomphe des Sens

= diges plus utiles, soumetts la nature a mes loix, par des prodiges plus utiles soumetts la na-

*lentem.<sup>t</sup>* Chœur des Sirenes.

*Violons*  
*lentem.<sup>t</sup>* Est-ce vn Dieu dont la voix confond notre puissance.

*Violons*  
*lentem.<sup>t</sup>* Est-ce vn Dieu dont la voix confond notre puissance.

*Violons*  
*lentem.<sup>t</sup>* Est-ce vn Dieu dont la voix confond notre puissance,

Quatrieme Entrée Scene VIII.

247

Orphée.

Monstres, gardez un Eternel silence Dangereux Ecüils de ces mers que vötre change =

les Sirenes sont  
changées en Rochers.  
Violens.

= ment étonne l'univers et signale a jamais une juste vengeance

Volez venez guerriers, Enlevons ce Heroe Assurons ces jours et sa gloire, Qu'il

## Le Triomphe des Sens

*Missé est Enlevé  
dans le Vaisseau*

parte, qu'il fende les flots La fuite des plaisirs, de vient vne victoi-re.

*trés viste.*

Simphonie.

