

Badische Landesbibliothek Karlsruhe

Digitale Sammlung der Badischen Landesbibliothek Karlsruhe

Le triomphe des sens

Mouret, Jean-Joseph

Paris, 1732

Quatrieme entrée

[urn:nbn:de:bsz:31-138786](https://nbn-resolving.org/urn:nbn:de:bsz:31-138786)

L'OUÏE

Quatrieme Entrée.

Sujet.

Les sirenes habitoient une isle, ou par la douceur de leurs chants elles attiroient les hommes a dessein de les jmmoler, Cruauté, quelles autorisoient par un Oracle qui leur annonçoit leur perte, si un seul mortel pouvoit l'chaper au piege quelles tendoient a tous: Au Retour de la guerre de Troye, Ulisse et orphée furent attirez dans cette isle, jls alloient y perir, si le charme n'eut été rompu par un charme superieur, C'est aquoy reüssit orphée, ces chants vainquirent ceux des sirenes, les une par desespoir se precipiterent dans la mer, les autres furent changées en Rochers.

Acteurs,

La Reine des Sirenes

Leucosie }
Partenope } *sirenes confidentes*

Ulisse,

Orphée

Chœur des Sirenes

Chœur des grecs de la suite D'Ulisse

LOÛIE

199

Quatrieme Entrée
Le Theatre Represente L'isle des Sirenes.

SCENE I^{re}

Ulisse, Orphee

Andte.
Ritournelle

Ulisse.

C'en est trop cher orphée, et tes craintes sont vaines, Ulisse arrachez vous au

piège des sirenes, Les mortels attirez par des plaisirs trompeurs, Du Crepas dans cet-

Ulisse.

= te jse éprouvent les horreurs. Ces monstres a les vaincre animent mon courage,

Quatrieme Entree, Scene I.^{re}

201

va rassurer nos grecs, Du fruit de mes exploits Ils jouiront bientôt en quit =

Orphée. Orphée sort.

= tant ce Rivage, O ciel! Daigne Cloigner les maux que je pre vois.

SCENE II.

Ulisse Seul.

gracieusement!

Prelude.

doux.

Ulisse.

Parcourons ces détours, je veux encore entendre Ces chants délicieux dont mon

coeur est épris. Après tant de travaux pour la gloire entrepris, D'un moment de plai-

Quatrieme Entrée Scene II.

Le Triomphe des Sens.

SCENE III^e

La Reine,
 Leucosie, Partenope.
 Leucosie.

Quatrieme Entrée Scene III

205

Reine.

times, Coujours des flots de sang, Coujours de nouveaux Crimes

6 5 x

This block contains the vocal line for the Queen. It features a treble clef and a common time signature. The melody is written on a single staff with lyrics underneath. There are some markings above the notes, including a plus sign and an 'x'. Below the staff, there are some numerical markings: '6', '5', and 'x'.

flutes.

This block contains the first flute part. It is written on a treble clef staff with a common time signature. The music consists of a series of eighth and sixteenth notes.

flutes.

This block contains the second flute part. It is written on a treble clef staff with a common time signature. The music consists of a series of eighth and sixteenth notes.

Partenope.

Vous voulez vous braver les malheurs Que l'oracle a scû vo' predire, S'il faut qu'un seul mortel é
deux

Violons

This block contains the vocal line for Partenope. It features a treble clef and a common time signature. The melody is written on a single staff with lyrics underneath. There are some markings above the notes, including a plus sign. Below the staff, there are some numerical markings: '6', '5', and 'x'. The word 'Violons' is written below the staff.

Le Triomphe des Sens

Violons
 -chape a nos fureurs Vous perdez le jour et l'Empi - - re, S'il faut qu'un seul mortel é -

La Reine.
 Cruelles sœurs souffrez que je respire.

-chape a nos fureurs Vous perdez le jour et l'Empi - re B. c.

Quatrieme Entrée, Scene III.

207

tendrement

Prelude

deux

Depuis Qu'Ulysse est sur ces bords, De ma raison je

66 76 33 6 6

cherche en vain l'usage, Je veux la rapeller, mais sur tous mes Efforts Ulysse a tou-

6 6 3 6 5

This system continues the vocal line from the previous system. The lyrics 'cherche en vain l'usage, Je veux la rapeller, mais sur tous mes Efforts Ulysse a tou-' are written below the notes. Fingerings are indicated by numbers 6, 6, 3, 6, and 5.

Le Triomphe des Sens

jours l'avanta - ge Invisible et presente a l'aide d'un nuage Je te suis, je l'ob-

serve, j'entend mes transports. Rougiray-je a ses yeux d'un indigne esclavage, s'il de-

Quatrieme Entrée Scene III.

209

daigne mes feux quel affront, quels remords, L'immoleray je hélas! si son cœur les par-

Leucosie.

Ensemble.

Il faut vous servir malgré vous Assurons votre puissance, Traçons, Tra-
Partenope.
ge. Il faut vous servir malgré vous Assurons votre puissance, Traçons Tra-

Le Triomphe des Sens.

pono hâtons la vengeance Qui peut vous accabler doit tomber sous nos coups.

pono hâtons la vengeance Qui peut vous accabler doit tomber sous nos coups, il

Il faut vs? servir malgré vous Assurons votre puïss-

Il faut vous servir malgré vous Assurons votre puissance il faut vs? servir malgré

Quatrieme Entrée Scene III.

211

sance Frapons, Frapons, hâtons la vengeance Qui peut vous accabler doit tomber sous nos
vous Frapons, Frapons hâtons la vengeance, Qui peut vous accabler doit tomber sous nos

coups, Il faut vous servir malgré vous Assurons votre vengeance Assurons votre puis-
coups Il faut vous servir malgré vous Assurons votre puis-

Le Triomphe des Sens

sance Qui peut vous accabler, doit tomber sous nos coups Qui peut vous accabler doit tomber sous nos
 sance Qui peut vous accabler doit tomber sous nos coups. Qui peut vous accabler doit tomber sous nos

coups.
 La Reine.
 coups. Laissez moy seule allez c'est trop d'impatience, C'est amoy de guider votre aveugle couroux.

SCENE IV.

La Reine seule.

tendrem!

Prelude.

doux.

Ah! de quel trait fatal mon

ame est elle atteinte, Je dois contre moy meme Exercer mes Rigueurs, Je ne connois en-

Le Triomphe des Sens.

cor L'amour que par la crainte Et ma defaite helas, commence par des pleurs,

Je ne connois encor L'amour que par la crainte, Et ma defaite helas, commen-ce par des

Quatrieme Entrée, Scene IV.

fort

fin

pleurs

fin C'est l'Espoir d'Être unis qui flatte tous les coeurs malheur

reux, et je suis contrainte de bannir pour jamais l'objet de mes ardeurs. Ah!

Le Triomphe des Sens.

SCENE V.^e

La Reine, Ulysse.

Ulysse.

Qu'enten-je c'est la voix les sons victorieux A qui mon cœur rendoit les

armes, Ah! les prodiges de ces lieux n'avoient pas préparé mes yeux A soutenir l'='

clat de tant de charmes. C'est Ulysse, fuyons, Dissipez vos allarmes, De-

Quatrieme Entrée Scene I.^e

217

= esse, c'est sans doute un nom que je vous dois, Recevez a vos pieds les hommages d'un

La Reine.

Roy. Moy Deesse jugez de mon sort par mes larmes, Le ciel met la Deesse au des =

Ulisse.

= sus des malheurs, Le ciel laisse aux mortels les soupirs et les pleurs. Reprochez vous aux

Le Triomphe des Sens.

Dieux des Rigueurs trop cruelles! Dieu tendre amant pleurez vous le trépas? De si beaux

yeux ne pleurent pas Des ingrats ny des infidelles. De si beaux-les. Non des loix de l'a-

La Reine.

Ulissee.

mour mon cœur s'est dispensé, Gemissez vous icy dans un triste Esclavage, Que voulez vous sa-

La Reine.

Quatrieme Entrée Scene V^e

219

Ulisse. Air.

voir et quel zele Empressé... Vos accens en ces lieux captivoient mon courage, je cher-

=chois d'ou partoit le trait qui m'a blessé vos ac = sé, Vos attrait sur mon cœur ont ache =

=vé L'ouvrage Que vos chants avoient commencé, vos at = ce. Si parmi tous les

Le Triomphe des Sens.

noms marquez par la victoire Le nom d'ulisse est venu jusqu'à vous, c'est luy qui de vous

plaire, uniquement jaloux, feroit a ce bonheur ceder toute sa gloire Ah! que n'avez vous

fuy l'aprosche de ces lieux, Qu'entens-je vous suis-je odieux! Un trouble moins cru

Quatrieme Entrée, Scene V.

221

Ulissee.

La Reine.

el agiteroit mon ame, Qui peut vous Empacher de recevoir mes vœux, Les Dieux

O posez vous ces Rivraux a ma flame, Leur voix, ma sureté, celle de ce

jour, Tout me condamne a vous ravir le jour. Nous devons perir l'un ou

Le Triomphe des Sens.

Ulissee .+

l'autre, je ne puis prevenir ma mort que par la votre Et bien, voila mon

La Reine.

coeur, frapez, que tardez vous, Quoy! tu perirois par mes coups! non, tu ne mourras

point, fuy genereux Ulisse, D'ust on vanger ta fuite en me perçant le flanc.

Quatrieme Entrée, Scene V.

223

D'ust la foudre en tombant mouvrir un précipice, va, fuy des Ennemis alterez de ton

Ulisse. La Reine. Ulisse. La Reine.
sang, Des monstres... ou sont ils? Tu vois en moy leur Reine, Vous, Cumas'arra-

Ulisse.
ché ce secret plein d'horreur, Et je perds mes droits sur ton cœur. Ah ne m'outragez

Le Triomphe des Sens.

Air

pas par cette crainte vaine, Je vous aime toujours adorable sirene Les Dieux ja-

= loux me tenoient dans L'erreur, Je vous = reur, Sous un nom qui causoit ma haine, je

La Reine.
trouve en depot deax l'objet de mon bonheur sous vn - heur. Au nom de notre a =

Quatrieme Entrée Scene V.

225

Ulisse.

mour fuy ce fatal Rivage Cruelle pouvez vous me tenir ce langage,

La Reine.

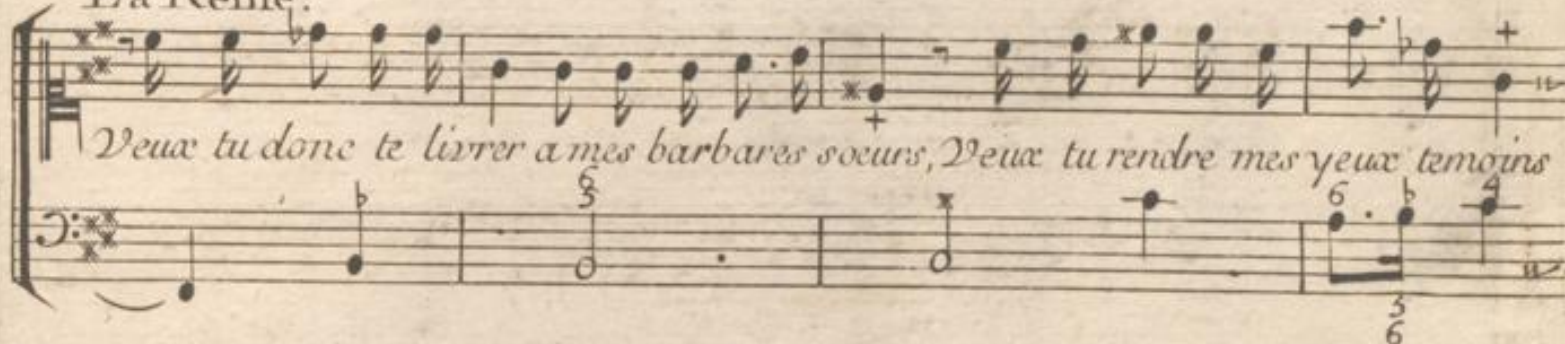

Veux tu donc te livrer a mes barbares soeurs, Veux tu rendre mes yeux temoins

de ton suplice, non, non, a ton depart la nuit sera propice Et je vais quelque,

Le Triomphe des Sens

Ulisse.

tems suspendre leurs fureurs. Eh! qu'importe qui nous separe, ou de la fuite ou de la

La Reine.

mort, Reine c'est a vos pieds que j'attendray mon sort, Que dis tu ma raison se

trouble, je m'égare... faut il quitter mon trône et trahir mes Etats, faut il estre injuste et bar-

Quatrieme Entrée Scene V.

227

Ulisse.

bare, parle me voila prete a voler sur tes pas... Venez, je vous soumets de plus heureux cli-

La Reine.

= mats Je vais tout preparer pour notre delivrance L'amour va dementir les

Ulisse.

Elle sort

Dieux et leur vangeance, Votre absence apour moy les Rigueurs du Crepas.

*Le Triomphe des Sens.*SCENE VI^e

Ulisse Seul.

Flutes

Simphonie. flutes.

Violons.

Quatrieme Entrée, Scene VI.

229

flutes doux
Ulysse.
Violons.
Quels sons harmonieux quel spectacle m'enchante
Ah!
B.C.
Violons
B.C.
Violons
Reine des concerts si doux Ne sauroient soulager vne Ennuyeu - -

Le Triomphe des Sens

Quatrieme Entrée, Scene VII^e

231

SCENE VII^e

Ulissee,

Choeur des Sirenes.

Flutes

Violons.

Nous Enchainons les coeurs nous calmons les allarmes jeune, guerrier goutez un re-

pos precieux. = eux, Les mortels par nos charmes Deviennent les Rivaux des

pos precieux. = eux, Les mortels par nos charmes Deviennent les Rivaux des

Le Triomphe des Sens

Dieux, Les mortels par nos charmes Deviennent les Rivaux des Dieux, Les mortels par nos

Dieux, Les mortels par nos charmes Deviennent les Rivaux des Dieux, Les mortels par nos

charmes Deviennent les Rivaux des Dieux, les mortels par nos charmes deviennent les rivaux des dieux.

charmes Deviennent les Rivaux des Dieux, les mortels par nos charmes deviennent les rivaux des dieux

Quatrieme Entrée Scene VII.

233

doux.

Sarabande.

Reprise

Reprise

gracieux, et moderé.

1. Rondeau.

Letcosie.

A L'amour offrez tous vos vœux, Il ne tient qu'à vous d'être heureux Il pro =

Quatrieme Entrée Scene VII^e

235

met vn sort plein d'attraits est il fait pour vous tromper jamais.

Flutes.

Flutes.

Toutes les Sirenes.

Violons doux.

A L'amour offrez tous vos vœux Il ne tient qu'à vous d'Être heureux Il pro-

Le Triomphe des Sens

Flutes

Flutes *fin.*

Violons *fin.*

Leucosie.

met un sort plein d'attraits Est il fait pour vous tromper jamais *fin.*

Vos beaux ans n'ont point de retour le printemps se doit a L'amour le tems

Quatrieme Entrée, Scène VII.

237

au Choeur.

presse, De la jeunesse ne perdez pas un jour. A L'amour.

Leucosie.

Crop heureuse qui sçait bien choisir Les chemins qui vont au plai =

au Choeur.

sir, Les langueurs les tendres ardeurs sont le bien des cœurs. A l'amour.

2. Rondeau.

Quatrieme Entrée Scene VII.

Partenope.

De L'amour tout subit les loix, Mais ce Dieu plus jaloux du choix ne prodigue pas l'art de

plaire Et l'honneur d'estre sous ses loix, Si L'amour met a ses faveurs un tri-

-but de soins, de Langueurs Heureux ceux que sa main Legere n'enchaîne que de

Le Triomphe des Sens.

f fleurs. Tous les jours sont pour les amans, Des jours purs, sercins et charmans Des trans-
fin. 6 x 6 x

ports toujours renaissans De ces jours ne font que des momens, De Là. Les coeurs
 6 x x4 6 6 x 4 x 5

ne sont que trop punis de ne pas luy rendre les armes, Quels biens leur etoient promis Il faut
 3 x 6 x6 5 x 6 x 6

Quatrieme Entrée Scene VII.

241

pour juger de ses charmes Les avoir sentis, Liberté tu n'es rien a ce prix. De la...

fort.
1. Menuret.

Le Triomphe des Sens.

Flutes.

2.^e Menuet.

deux Violons.

On reprend le 1.^{er} Menuet.

Partenope

Nos chants de toutes parts attirent nos victimes, Elles vont éprouver nos fureurs légitimes.

SCENE VIII.

Ulisse, Orphée.

Les Sirenes.

Viste

Prelude.

Orphée.

Ulisse éveillez vous. sortez d'un piége affreux.

Vivte.

Violons.

Vivte.

Chœur des Sirenes

Vivte.

Quel mortel vient jey nous faire Resistance,

Vivte.

Quel mortel vient jey nous faire Resistance,

Vivte.

Violons.

Vivte.

Violons.

Vivte.

Orphée.

Plisse éveillez

nous sortez d'un piege affreux, Mais ce profond sommeil favorise mes

Quatrieme Entree Scene VIII.

245

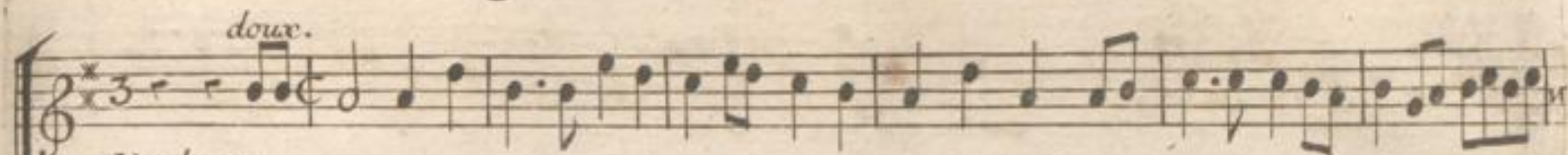

Violons.

Violons.

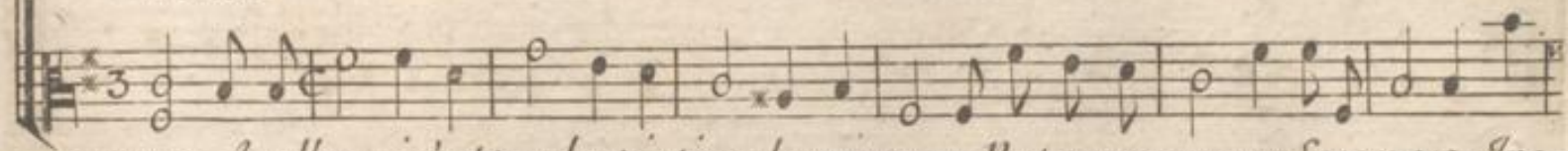

vœux, Apollon si c'est toy dont je tiens la naissance, Ne trompe pas mon Esperance, Ins-

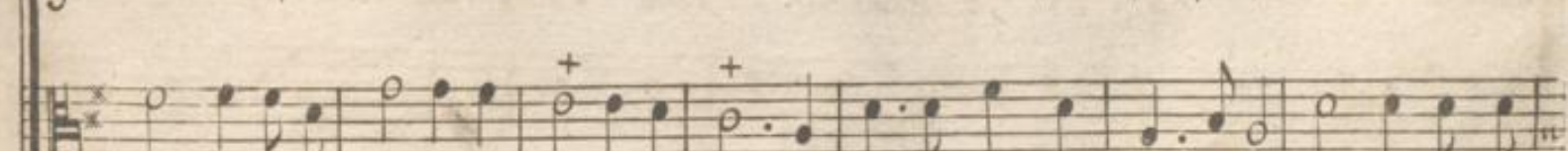
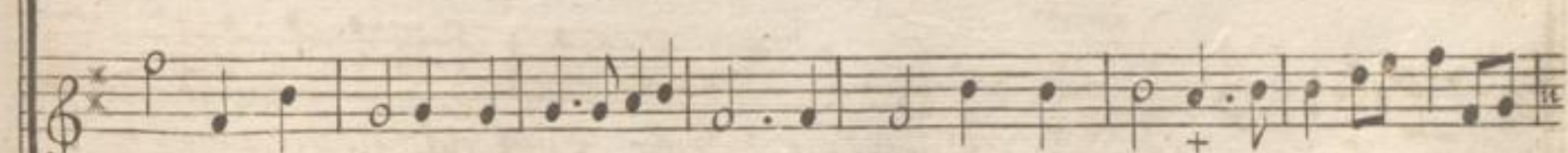

- truit par tes leçons je rendis autre fois Les arbres les Rochers dociles, Par des pro-

Le Triomphe des Sens

= diges plus utiles, soumetts la nature a mes loix, par des prodiges plus utiles soumetts la na-

lentem.^t Choeur des Sirenes.

Violons
lentem.^t Est-ce vn Dieu dont la voix confond notre puissance.

Violons
lentem.^t Est-ce vn Dieu dont la voix confond notre puissance.

Violons
lentem.^t Est-ce vn Dieu dont la voix confond notre puissance,

Quatrieme Entrée Scene VIII.

247

Orphée.

Monstres, gardez un Eternel silence Dangereux Ecüils de ces mers que vötre change =

les Sirenes sont
changées en Rochers.
Violens.

= ment étonne l'univers et signale a jamais une juste vengeance

Volez venez guerriers, Enlevons ce Heroe Assurons ces jours et sa gloire, Qu'il

Le Triomphe des Sens

Missé est Enlevé
dans le Vaisseau

parte, qu'il fende les flots La fuite des plaisirs, de vient vne victoi-re.

6 5 6 4 x

trés viste.

Simphonie.

6 x 6 3 4 x

6 6 5

SCENE IX^e.

La Reine.

La Reine.
Tout est prest, et je puis rejoindre mon vainqueur... Ciel! je ne le vois

plus, quel spectacle D'horreur, Quel changement fatal! Quel troubleme devore.

Le Triomphe des Sens
 Choeur des grecs sur leur vaisseau.

viste

Violons

Fuyons, Eloignons nous de cet Enchantement.

Fuyons, Eloignons nous de cet Enchantement. *La Reine*

Fuyons, Eloignons nous de cet Enchantement. *Ou vas tu cher U =*

Fuyons Eloignons nous de cet Enchantement. *La Reine.*

Ulisse, Ah je l'entens encore, Retournons, descendons Attens moy cher a =

Quatrieme Entrée Scene IX.

251

Ulissee.

...mant, ou vien voir perir qui tadore. Cruels amis du moins fuyez plus lentement

Choeur des grecs

Violons.

Fuyons Eloignons nous de cet Enchantement fuyons eloignons nous !! de cet Enchantement

Fuyons Eloignons nous de cet Enchantement fuyons eloignons nous !! de cet Enchantement

Fuyons Eloignons nous de cet Enchantement fuyons eloignons nous !! de cet Enchantement

Fuyons Eloignons nous de cet Enchantement fuyons eloignons nous !! de cet Enchantement

Le Triomphe des Sens.

doux

Violons

La Reine.

Il me fuit, et pour luy mon lâche cœur soupire, Meurs ingrât ce n'est plus qu'à la mort que j'as

pire Que les vents, Que les flots s'éle = vent contre toy! je t'immolois mes Dieux, mes sœurs

Quatrieme Entrée, Scene IX.^e

253

vivem^t
et mon Empire Tonnez o ciel tonnez sur le traître et sur moy, Brisons le trait dont l'a-

4 3 5 6 6 b

fort
Elle se precipite dans la mer.
Amour me déchire Ah de mes tristes jours etaignons le flambeau, Rapides flots servez moy de Combeau.

3 x 5 3 4 x 6 3 4 x

Fin. de la Quatrieme Entrée.