Badische Landesbibliothek Karlsruhe

Digitale Sammlung der Badischen Landesbibliothek Karlsruhe

Des Hirten Lied - Mus. Hs. 1394,18

Baumann, Ludwig

[S.l.], 18XX

urn:nbn:de:bsz:31-139292

Visual Library

Des Hirten Lied.

(Richard Greebner)

Ludwig Baumann

Flöte oder Oboe oder Klarinette in C

Chor

Klavier

1. En - gel schwe - ben in den Lüf - ten, leis er - tönt des

2. Mor - gen wirst du wie - der sin - gen, wenn das Früh - rot

1. Hir - ten Lied; ü - ber blum - be - sä - ten Trif - ten

2. dich um - lacht, und der Lam - mer lus - tig Spring - en

1. Dämmerung schon der Schleier zieht
2. die den Tag zum Glükke macht

12

2. Diese Morgenga-be ist des Glükkes
1. Aus des Lie-des Tönen, spürt man stil-len

1. Aus des Lie-des wär-men Tö-nen spürt man hei-ßen stil-len
2. Die se rei-che Mor-gen-ga-be ist des Glük-kes schön-sten

(Text = 1. Ten.)

f

1. Dank-! Was der Tag ver-macht zu Krö-nen, ward der See-le fried-lich
2. Schreine, Hir-te auch in dei-nem Gra-be wird sie dir noch se-gen

f

I

p

d. q. 1. Tonart d. q.

d. q. 2.) sein. d. q.

5 24

p

p

rit.

8va

rit.

Format. 18 × 28.

BLB BADISCHE LANDESBIBLIOTHEK
Baden-Württemberg

BLB BADISCHE LANDESBIBLIOTHEK
Baden-Württemberg

Dem Männergesangverein Postalia
Karlsruhe
und seinem Dirigenten
Herrn Willy Eder gewidmet

Des Hirten Lied.

Richard Graebener.

L. Baumann.

Tenor I.
Tenor II.
Bass I.
Bass II.

1.) En-gel schwe- ben in den Lüf - ten, leis er - tönt des Hir-- ten Lied,
2.) Morgen wirst du wie- der sin - gen, wenn das Früh- rot dich - um-lacht,

1.) ü - ber blum - be - sä - ten Trif - ten Dämm-rung schon den Schlei - er zieht.
2.) und der Läm - mer lus - tig Sprin - gen dir den Tag zum Glük - ke macht.

BLB BADISCHE LANDESBIBLIOTHEK
Baden-Württemberg

1.) Aus des Lie - des Tö - nen, spürt man stil - len
2. Die - se Mor - gen - ga - be ist des Glük - kes

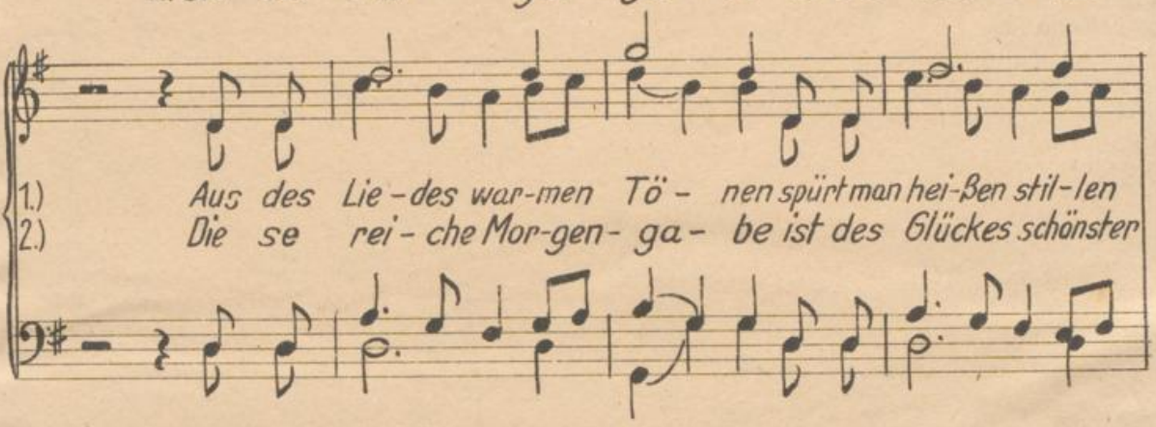

1. Aus des Lie - des Tö - nen, spürt man stil - len
2. Die - se Mor - gen - ga - be ist des Glük - kes

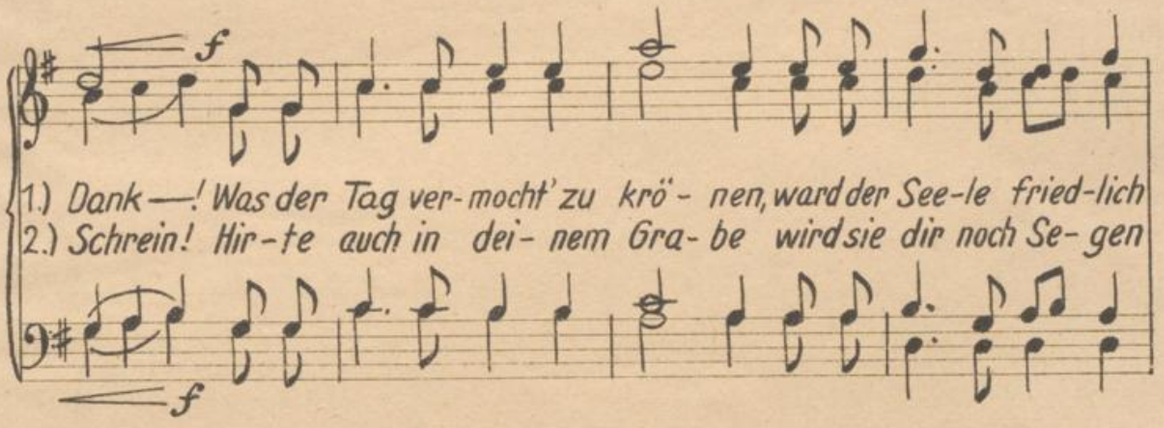

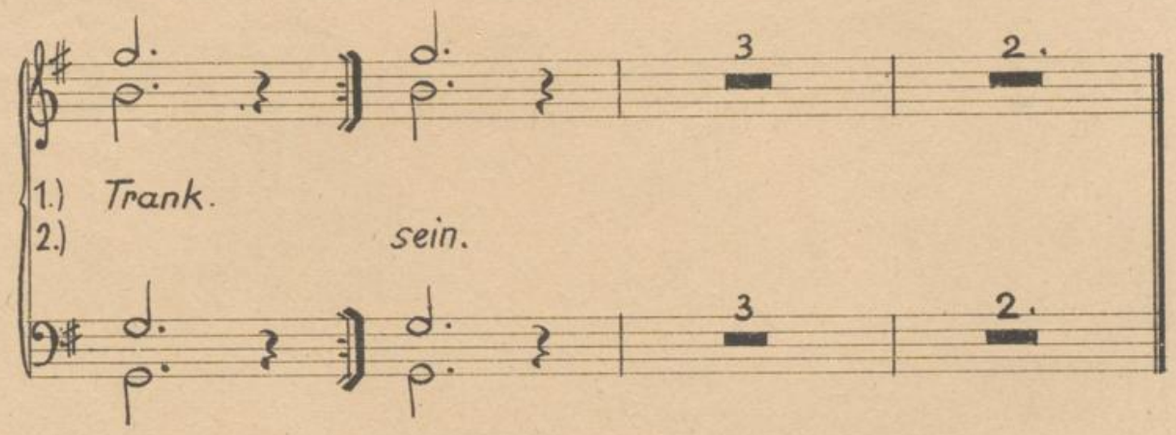

BLB BADISCHE LANDESBIBLIOTHEK
Baden-Württemberg