Badische Landesbibliothek Karlsruhe

Digitale Sammlung der Badischen Landesbibliothek Karlsruhe

Deutsche Baukunst

Caesar, Karl

Bühl-Baden, 1935

Illustration: Abb. 14. Stift zu "Unser lieben Frauen" in Straßburg i. E.

urn:nbn:de:bsz:31-139763

Visual Library

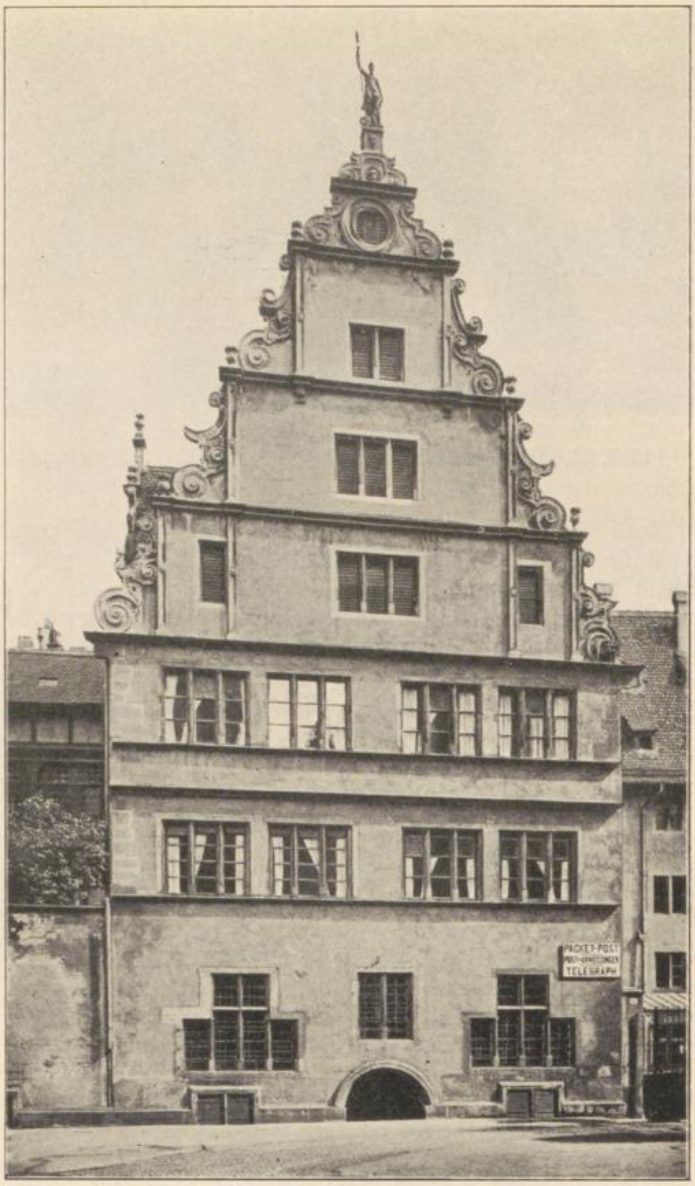

Abb. 14. Stift zu „Unser lieben Frauen“ in Straßburg i. E.

BLB BADISCHE LANDESBIBLIOTHEK
Baden-Württemberg