Badische Landesbibliothek Karlsruhe

Digitale Sammlung der Badischen Landesbibliothek Karlsruhe

Deutsche Baukunst

Caesar, Karl

Bühl-Baden, 1935

[Text]

urn:nbn:de:bsz:31-139763

Visual Library

Deutsche Baukunst.

Von **Dr. h. c. Caesar,** ord. Professor an der Techn. Hochschule Karlsruhe.

Die Erscheinungen der Kultur sind zu allen Zeiten in hohem Maße von rein örtlichen Dingen abhängig gewesen. Insbesondere war die Baukunst auf die Materialien des Orts und auf alle aus dem Klima sich ergebenden Umstände angewiesen. Manche Erscheinung ist das fast zwangsläufige Ergebnis derartiger äußerer Notwendigkeiten.

Ebenso sicher ist es aber auch, daß darüber hinaus das Letzte im Ausdruck der Kunst rein geistig ist. Es liegt in der Art, wie der Mensch von diesen stofflichen Gegebenheiten Gebrauch macht, wie er sie benutzt und sich

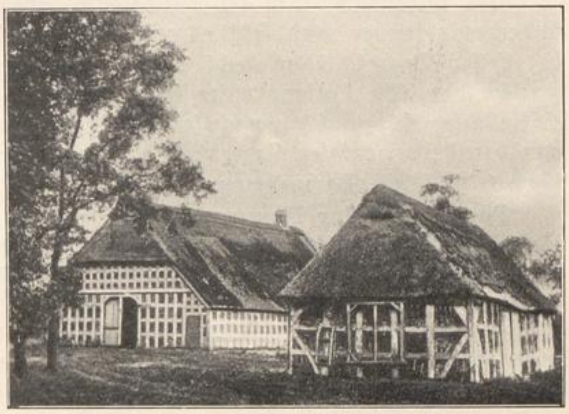

Abb. 1. Niederdeutsches Bauernhaus. Worpswede.

mit ihnen abfindet, wie er sie sich unterwirft und überwindet. Darin ist der tiefere und innere Unterschied in der Auffassung von künstlerischen Dingen in allen Zeiten und bei allen Völkern zu suchen.

Wir haben in der alten Baukunst Deutschlands neben anderen zwei Typen von Bauernhäusern, die äußerlich grundverschieden voneinander sind. Ihre Verschiedenheit ist aber die natürliche Folge der verschiedenen Gegebenheiten. Das niederdeutsche Haus hat ein steiles Dach und ist aus Holzfachwerk hergestellt (Abb. 1). Im Gegensatz dazu steht das Alpenhaus. Es hat ein nur wenig geneigtes Dach und ist aus Blockholzwänden gebildet (Abb. 2). Hierdurch ist das grundverschiedene Aussehen der beiden Typen bestimmt. Es läßt sich aber aus rein technischen Gründen erklären, weshalb die über den Grenzwall vordringenden Bajuvaren ihre

BLB BADISCHE LANDESBIBLIOTHEK
Baden-Württemberg