

# **Badische Landesbibliothek Karlsruhe**

**Digitale Sammlung der Badischen Landesbibliothek Karlsruhe**

## **Amadis**

**Lully, Jean-Baptiste**

**Paris, 1684**

Szene I

[urn:nbn:de:bsz:31-140860](https://nbn-resolving.org/urn:nbn:de:bsz:31-140860)

# ACTE TROISIEME. SCENE PREMIERE.

FLORESTAN, CORISANDE, Troupe de Captifs en fermez, Troupe de Geoliers.

PRELUDE.

BASSE-CONTINUE.

BASSE-CONTINUE.

FIN DU SECOND ACTE.

VIOLONS.

Est-ce vous, Oriane. Ô Ciel! est-il possible: Vostre Cœur contre moy n'est-il

BASSE-CONTINUE.

BASSE-CONTINUE.

plus irrité? L'esclat de vos beaux yeux dans ce bois escarté Chasse ce que l'En-

BASSE-CONTINUE.

BASSE-CONTINUE.

fin

fer a formé de terrible. Que vivre loin de vous est un supplice horrible! Quel plai-

BASSE-CONTINUE.

BASSE-CONTINUE.

fir de vous voir/que j'en suis enchanté! Disposez de ma vie & de ma liber-

BASSE-CONTINUE.

TRAGÉDIE

BASSE-CONTINUE.

BASSE-CONTINUE.

At the bottom of the page, there are four empty musical staves, indicating that the music for this section has ended or is to be written in.

CHOEUR de Captifs & de Geoliers.

LES CAPTIFS. LES GEOLIERC.

*du.* Ciel! finissez nos peines. Ciel! finissez nos peines. Vos clameurs seront vaines Vos cla-  
*du.* Ciel! finissez nos peines. Ciel! finissez nos peines. Vos clameurs seront vaines Vos cla-  
*du.* Ciel! finissez nos peines. Ciel! finissez nos peines. Vos clameurs seront vaines Vos cla-  
*du.* Ciel! finissez nos peines. Ciel! finissez nos peines. Vos clameurs seront vaines Vos cla-

VIOLENS.

*du.* *fort.*  
*du.* *fort.*  
*du.* *fort.*  
*du.* *fort.*

BASSE-CONTINUE.

LES CAPTIFS

meurs seront vaines. Ciel! ô Ciel! quel supplice! hélas! Ciel! ô Ciel! quel supplice! hé-

meurs seront vaines. Ciel! ô Ciel! quel supplice! hélas! Ciel! ô Ciel! quel supplice! hé-

meurs seront vaines. Ciel! ô Ciel! quel supplice! quel supplice! hélas! Ciel! ô

meurs seront vaines. Ciel! ô Ciel! quel supplice! hélas! Ciel! ô

VIOLONS.

BASSE-CONTINUE.

GEOLIER.S.

las! ô Ciel! quel supplice! hélas! Le Ciel ne vous escouste pas.

las! ô Ciel! quel supplice! hélas! Le Ciel! ne vous escouste pas.

Ciel! quel supplice! hélas! hélas! Le Ciel ne vous escouste pas.

Ciel! quel supplice! hélas! hélas! Le Ciel ne vous escouste pas.

VIOLONS.

BASSE-CONTINUE.

VNE CAPTIVE.

Souffrirons-nous toujours ces rigueurs inhumaines?

VN CAPTIF.

VN GLOBIERS.

BASSE-CONTINUE.

Vous ne fortirez de vos

BASSE-CONTINUE.

Souffrirons-nous toujours ces rigueurs inhu-

BASSE-CONTINUE.

chaines Que par le secours du trépas.

manines?

BASSE-CONTINUE.

Vous ne fortirez de vos chaines Que par le secours du tré-

O ij

CORISANDE.

pas. Sont-ce la les li-

FLORISAN

Que devient ce bonheur si rare Dont l'Amour no<sup>o</sup> avoit flat- té?

BASSE-CONTINUE.

ens que l'Amour nous pre- pare? Que de-

Je ne sens que le poids des fers que vo<sup>o</sup> por- tez.

BASSE-CONTINUE.

vient ce bon-heur si rare Dont l'Amour nous avoit flat- té? Que devient Que de-

Que devient ce bonheur si rare Dont l'Amour nous avoit flatté? Que de-

BASSE-CONTINUE.

vient ce bonheur si rare Dont l'Amour no<sup>o</sup> avoit flat- té?

UN CANTIF.

vient ce bonheur si rare Dont l'Amour no<sup>o</sup> avoit flat- té? O mort! que vous estes lente! O

BASSE-CONTINUE.

mort! ô funeste mort! Répondez à mon attente; O mort! ô funeste mort! Termi-

BASSE-CONTINUE.

La Mort toujours cru-  
nez mon triste fort. O Mort! ô funeste Mort! Terminez mon triste fort.

BASSE-CONTINUE.

elle Aime à trancher des jours heureux, Et n'entend point les vœux D'un Infortu-

BASSE-CONTINUE.

né qui l'appelle. Et n'entend point les vœux D'un Infortuné qui l'appelle.

BASSE-CONTINUE.

Tel s'empresse d'appeller La Mort quand elle est absente, Qui commence de trembler Si tost

BASSE-CONTINUE.

qu'elle se presente. Tel s'empresse d'appeller La Mort quand elle est absente, Qui com-

BASSE-CONTINUE.

mence de trembler Qui commence de trembler Si- tost qu'elle se presente.

BASSE-CONTINUE.

BASSE-CONTINUE.

TRAGÉDIE.

CHOEUR DES CAPTIFS ET DES CAPTIVES.

O Mort! que vous estes lente! O Mort! ô funeste

O Mort! que vous estes lente! O Mort! ô funeste

O Mort! que vous estes lente! O Mort! ô funeste

O Mort! que vous estes lente! O Mort! ô funeste

O Mort! que vous estes lente! O Mort! ô funeste Mort! Respon-

*dux.*

*dux.*

*dux.*

*dux.*

*dux.*

BASSE-CONTINUE.

Mort! Répondez à mon attente: O funeste Mort! O Mort! funeste Mort! funeste

Mort! Répondez à mon attente: O funeste Mort! O Mort! funeste Mort! funeste

Mort! Répondez à mon attente! O Mort! O funeste Mort! O Mort! funeste

dez Répondez à mon attente! O Mort! O funeste Mort! O Mort!

VIOLONS.

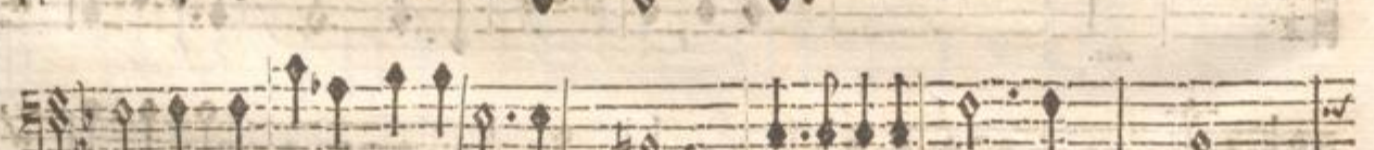

BASSE-CONTINUE.

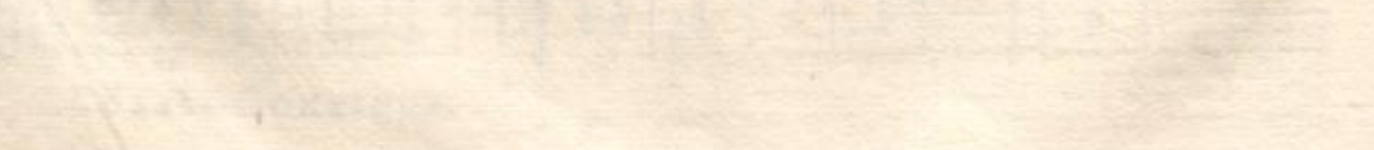
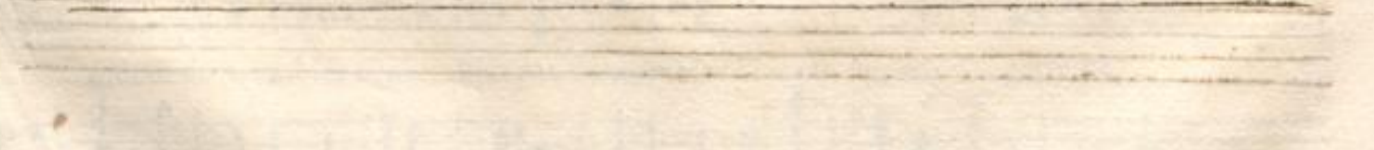
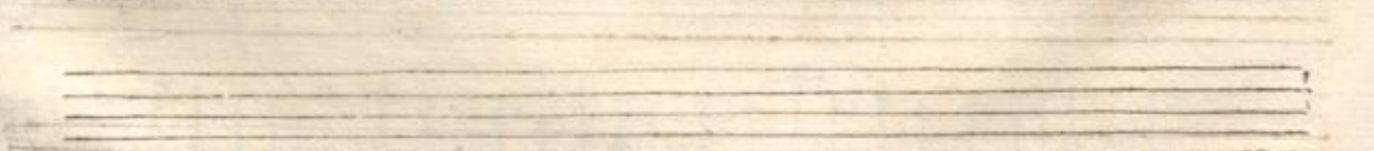
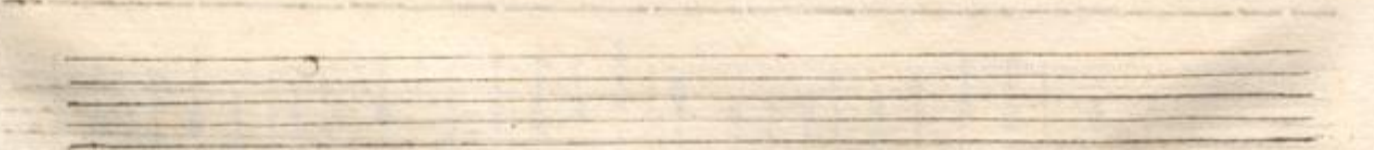
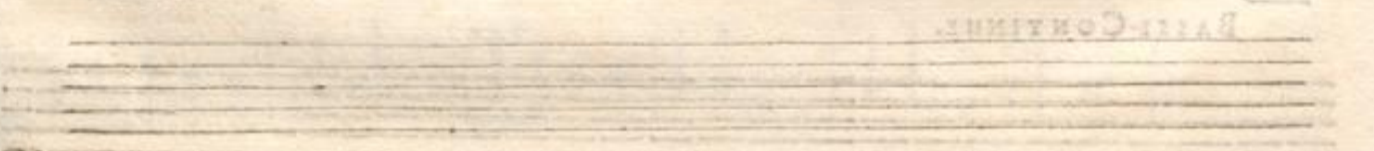

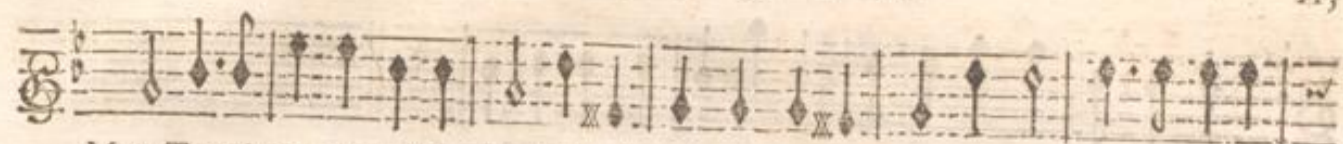

Mort Terminez mon triste fort. Terminez mon triste fort. O Mort ! ô funeste

Mort Terminez mon triste fort. Terminez mon triste fort. O Mort ! ô funeste

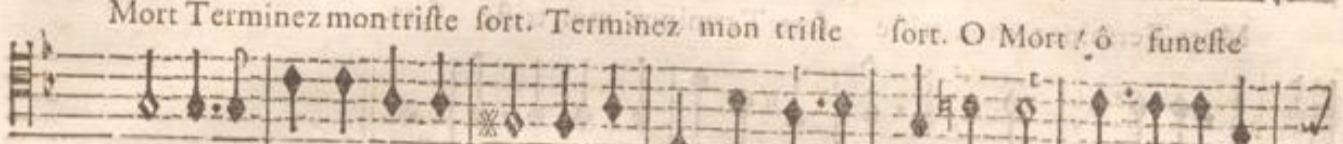

Mort Terminez mon triste fort. Terminez mon triste fort. O Mort ! ô funeste

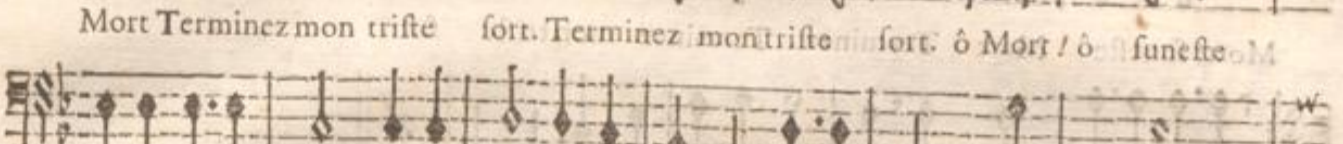

Mort Terminez mon triste fort. Terminez mon triste fort. O Mort ! ô funeste

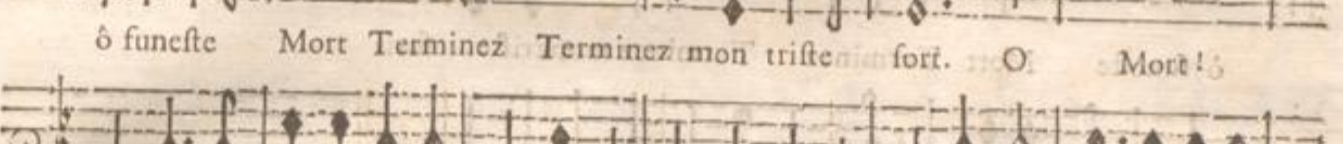

ô funeste Mort Terminez Terminez mon triste fort. O Mort !

ô funeste Mort Terminez Terminez mon triste fort. O Mort !

ô funeste Mort Terminez Terminez mon triste fort. O Mort !

ô funeste Mort Terminez Terminez mon triste fort. O Mort !

VIOLONS.

BASSE-CONTINUE.

Mort Terminez mon triste fort. Terminez mon triste fort. mort Terminez mon

Mort Terminez mon triste fort. Terminez mon triste fort. mort Terminez mon

Mort! funeste Mort Terminez Terminez mon triste fort. mort Terminez mon

ô funeste Mort Terminez Terminez mon triste fort. mort ô funeste

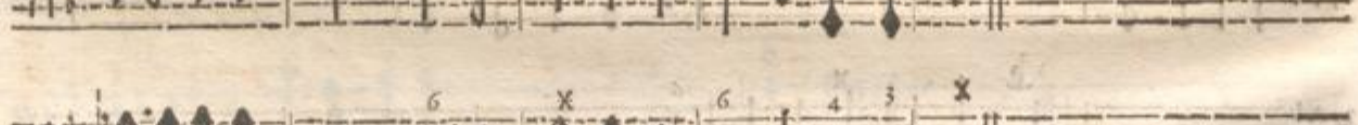

BASSE-CONTINUE.

BASSE-CONTINUE.

