

Badische Landesbibliothek Karlsruhe

Digitale Sammlung der Badischen Landesbibliothek Karlsruhe

Die Walküre

Braune, Hugo L.

Leipzig, 1906

[urn:nbn:de:bsz:31-162699](https://nbn-resolving.org/urn:nbn:de:bsz:31-162699)

RICHARD WAGNER'S BÜHNENWERKE

IN BILDERN DARGESTELLT VON HUGO L. BRAUNE

DIE WALKÜRE

Die Walküre.

Erster Tag des Bühnenfestspiels:

Der Ring des Nibelungen

von Richard Wagner.

In Bildern dargestellt von
Hugo L. Braune

1. Hunding trifft bei der Heimkehr Siegmund in seiner Hütte.
2. Siegmunds Liebeslied.
3. Brünnhilde reitet zum Kampf.
4. Fricka verlangt von Wotan Siegmunds Tod.
5. Brünnhilde, Siegmund den Tod kündend.
6. Hunding und Siegmund im Kampf.
7. Wotan verfolgt die fliehende Brünnhilde.
8. Der zürnende Wotan.
9. Brünnhilde vor dem strafenden Wotan.
10. Wotans Abschied und Feuerzauber.



HEILIG IST MEIN HERD
HEILIG SEI DIR MEIN HAUS

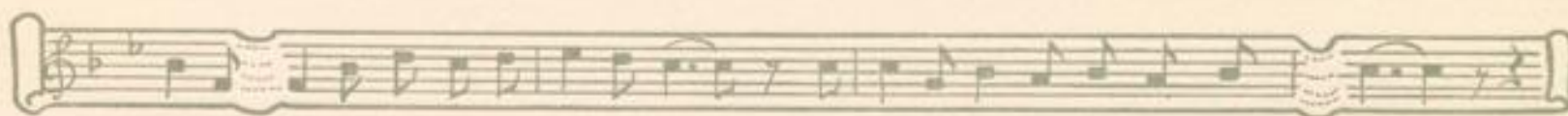



hojo-to-ho! - hojo-to-ho! -





SIEGMUND! — SIEH' AUF MICH!
ICH — BIN'S, DER BALD DU FOLGST.





REERYATER REITET SEIN HEILIGES ROSS!

Hugo Branne



Hugo [Braune]

WO IST BRONNHILDE? WO DIE VERRÄCHERIN

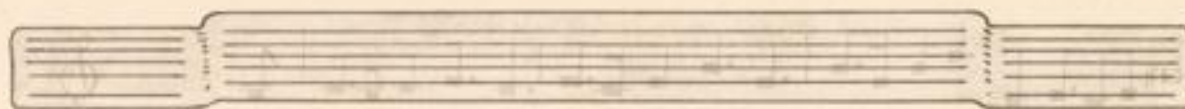

Hugo Bräune



Hurtig jagt mir von :
Dannen, :
Sonst erhardt Jammer
euch hier! :



