Badische Landesbibliothek Karlsruhe

Digitale Sammlung der Badischen Landesbibliothek Karlsruhe

Gesangsunterricht

Übungen für die Frauenstimme; für ihre Schülerinnen verfaßt

Teil I

Viardot-García, Pauline

Berlin, [ca. 1890]

[Übung VII]

urn:nbn:de:bsz:31-164845

Visual Library

Bei den folgenden Übungen sei man aufmerksam, dass — was sehr häufig eintritt — der untere Ton nicht zu hoch und der obere Ton nicht zu tief wird.

Il faut, dans les exercices suivants, bien faire attention à ce que la note inférieure ne monte pas, et que la note supérieure ne baisse pas: chose commune et fréquente.

Toujours lié.

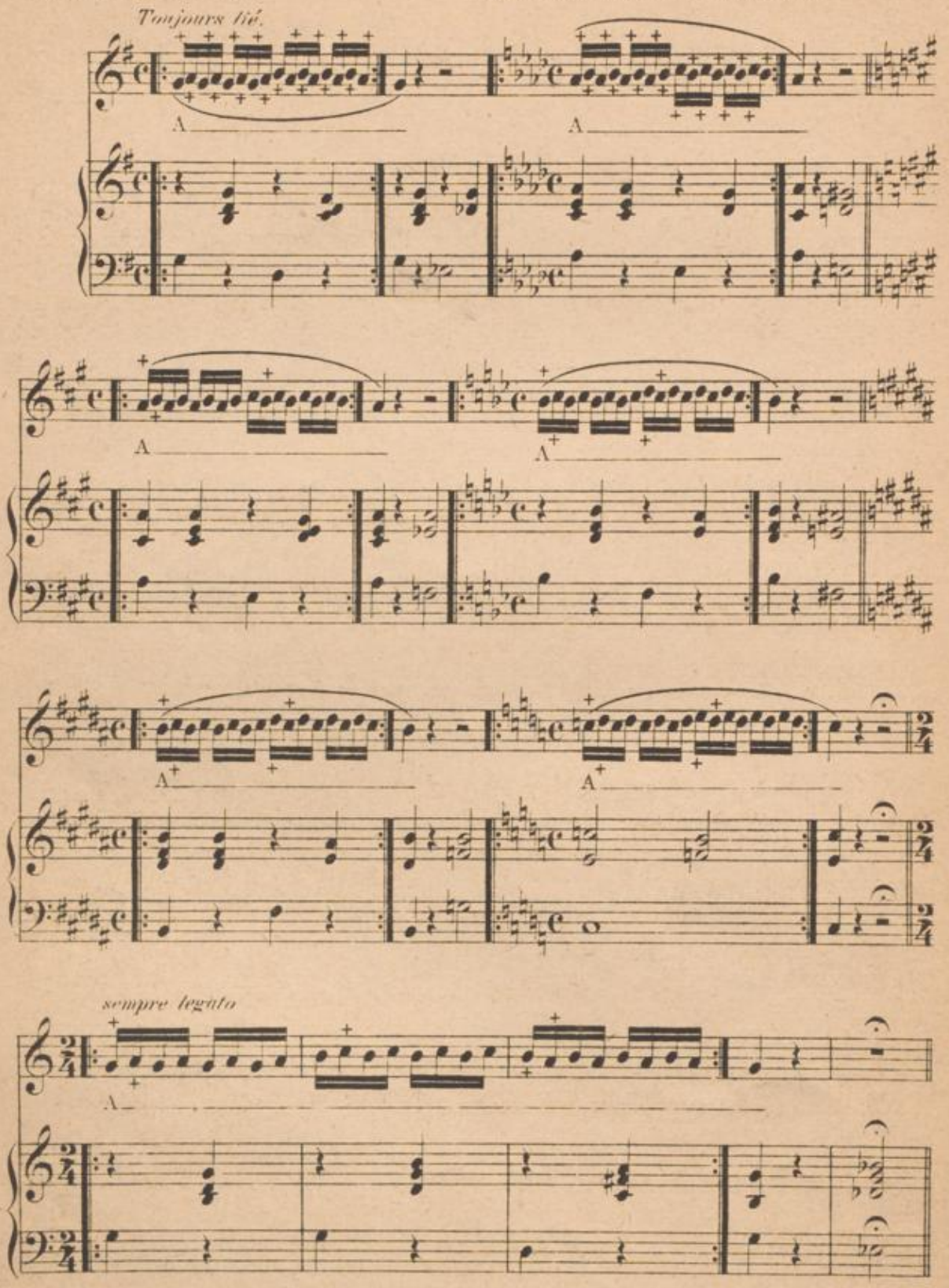

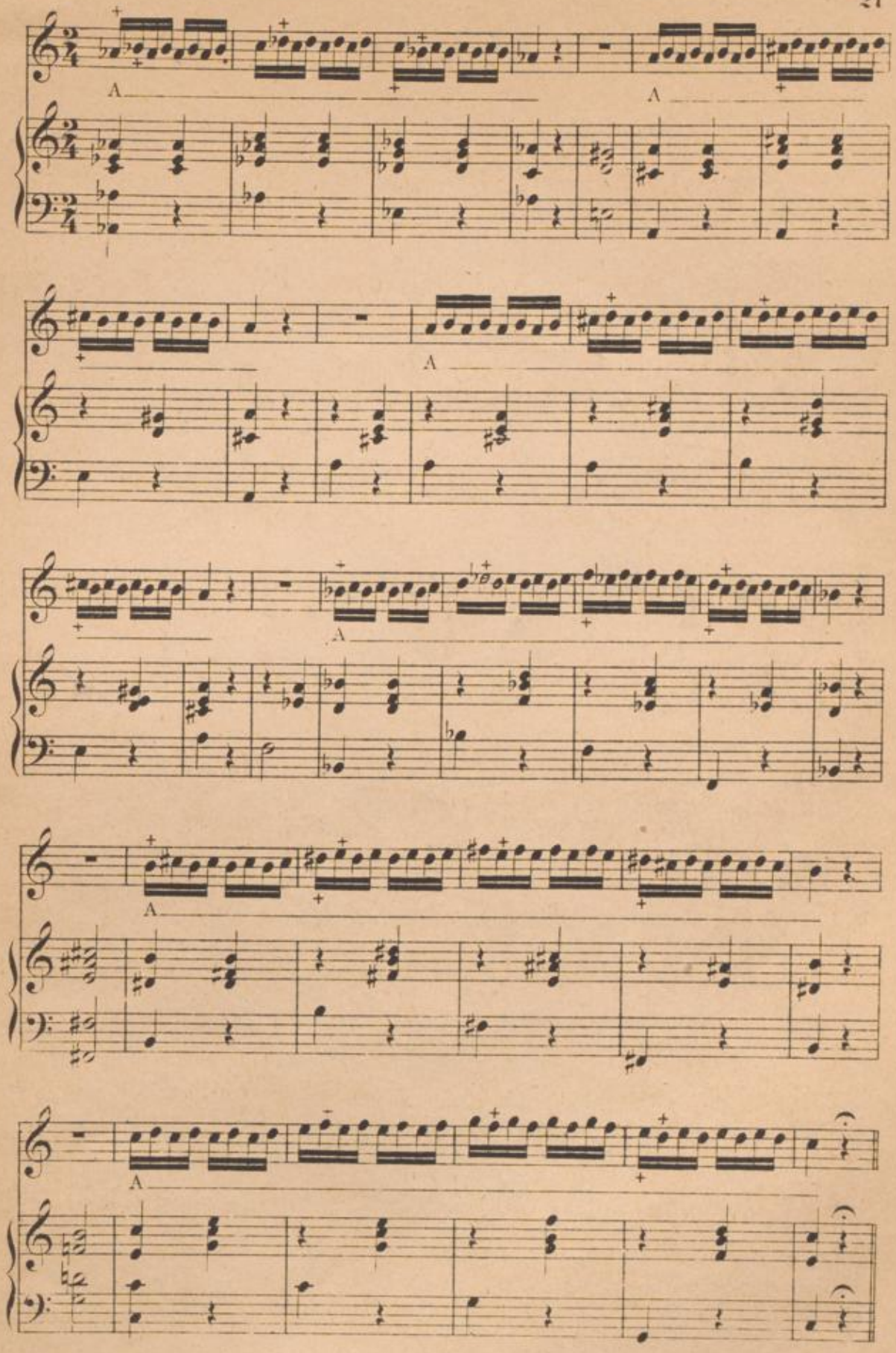

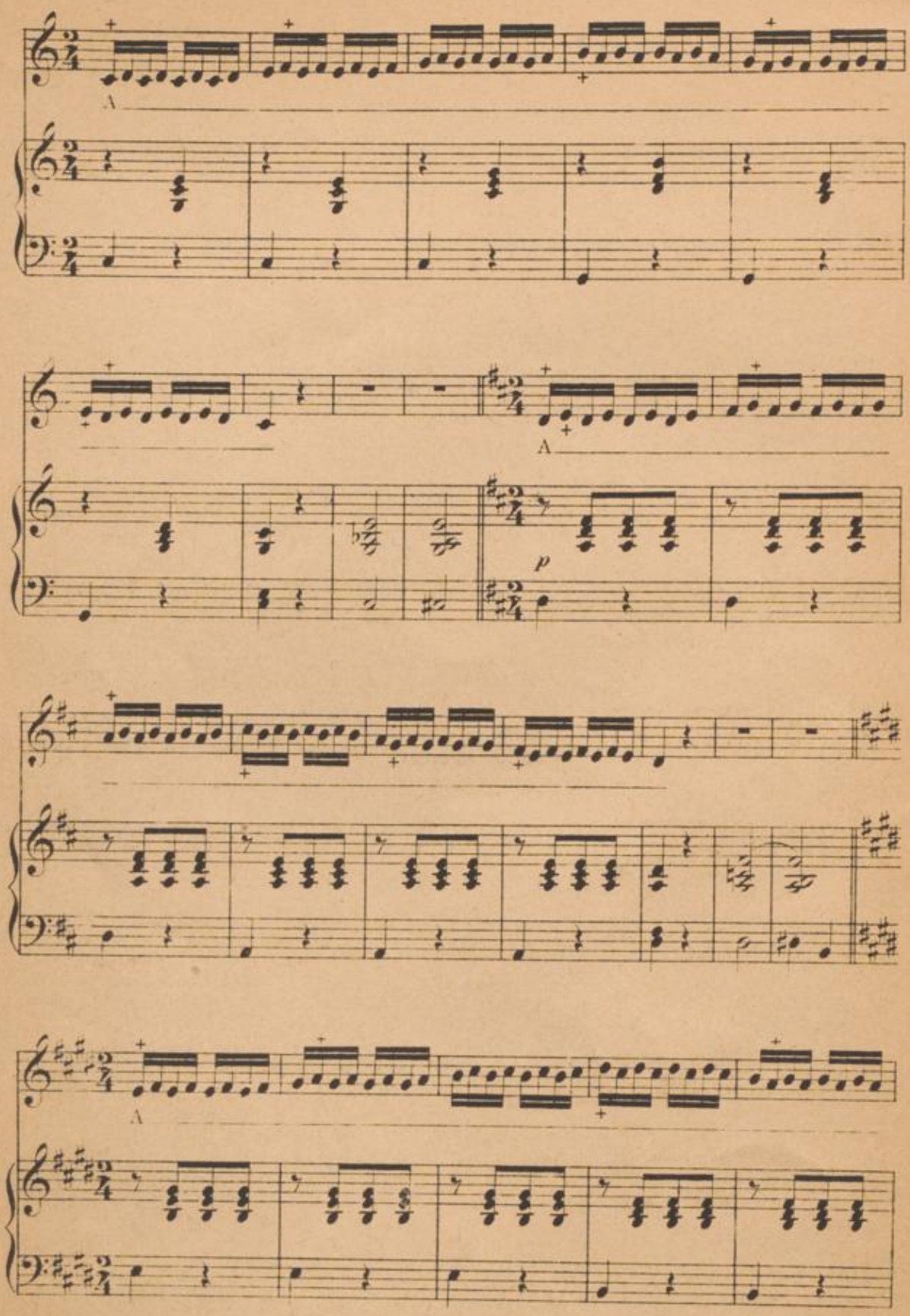
A
A
p
A

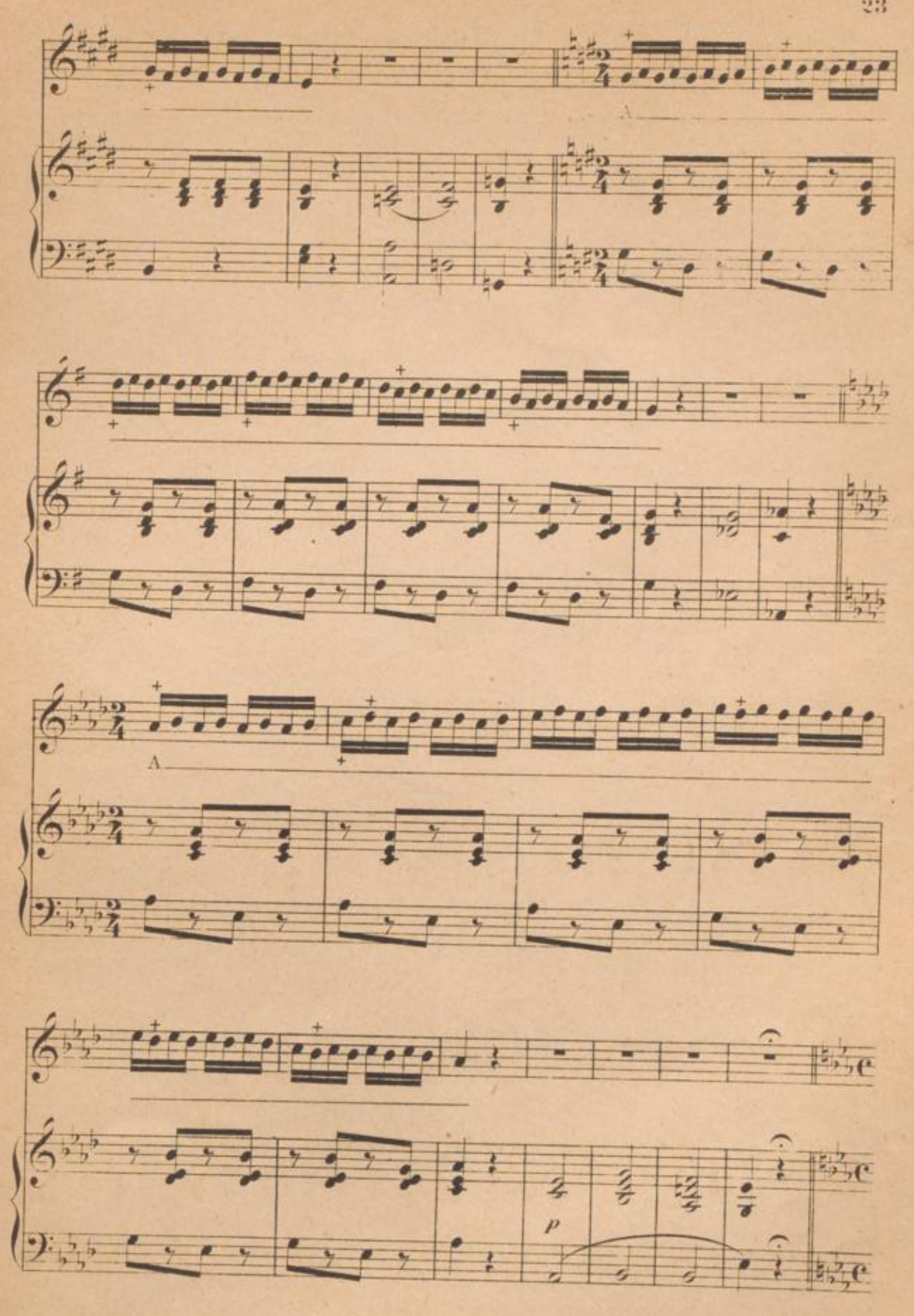
A
A
p

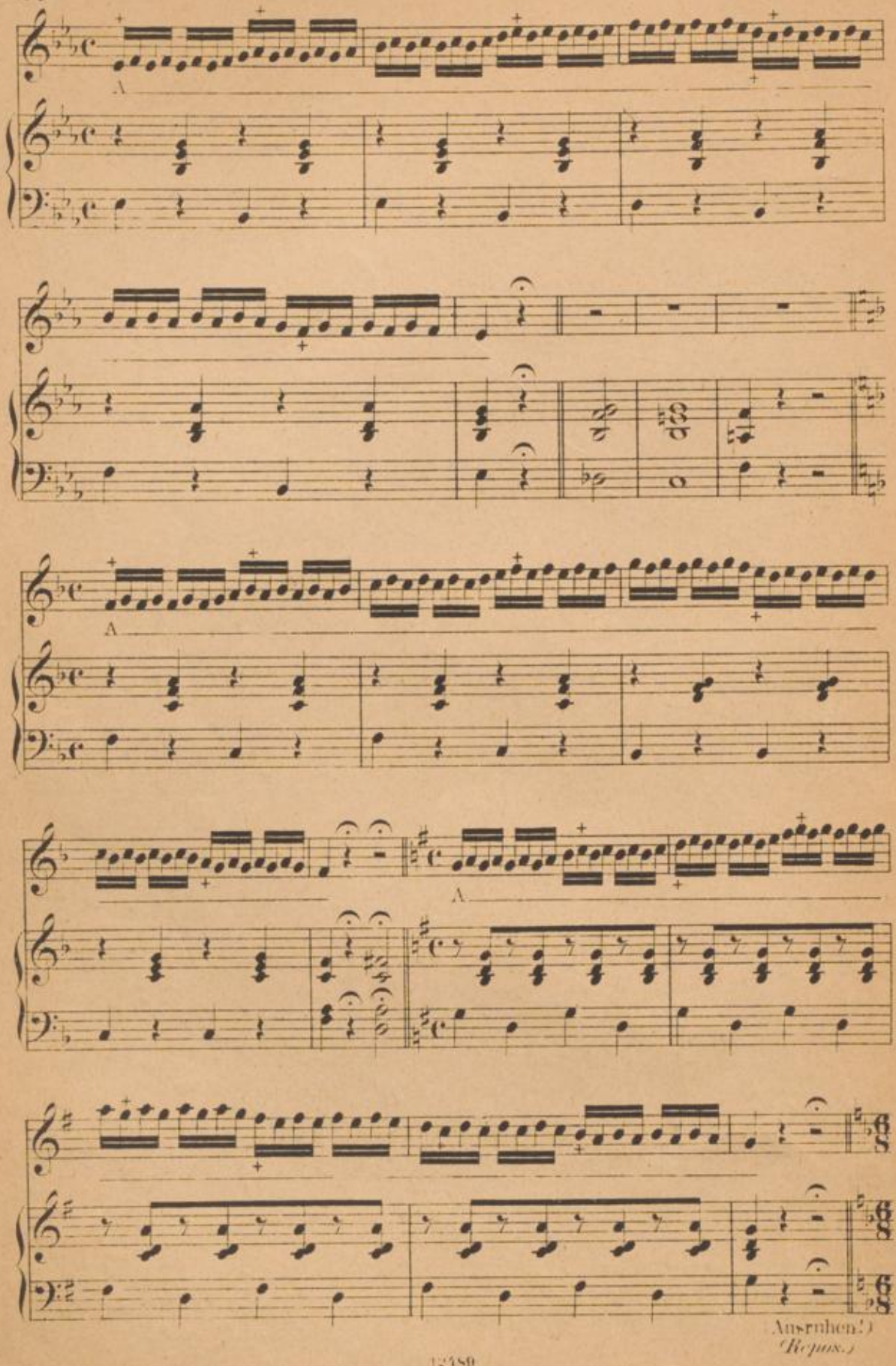
A
A
A
Ausruhen!)
(Repos.)