

Badische Landesbibliothek Karlsruhe

Digitale Sammlung der Badischen Landesbibliothek Karlsruhe

Register zu Archivalien des Ritterkantons Ortenau - Cod. Ortenau 9

[Ortenau], [1749/1750]

Index über die Designation derer bey der Ritterschaftl. Orttenauischen
Registratur befindlichen [...]

[urn:nbn:de:bsz:31-164460](https://nbn-resolving.org/urn:nbn:de:bsz:31-164460)

Index

Index

Die Designation jeder bey der
 Reichs- und Statthalterischen
 Registratur befindlichen
 sündtlichen Sachen mit
 ihren besagten Documenten
 torum

A
 B
 C
 D
 E
 F
 G
 H
 I
 K
 L
 M
 N
 O
 P
 Q
 R
 S
 T
 V

Z

[VII.]

130 1/2

[Faint, illegible handwriting]

A
B
C
D
E
F
G
H
I
K
L
M
N
O
P
Q
R
S
T
V
W
X
Y
Z

200

Inde
veteru
lucan
n. d.
Hera
sum

Liebern, vid. Obergraben

Lieberstach 30^b

Lillerseiligen, Ce. Ar. 31^b 32^a 40^b 41^a

Liebern fundation 37^a

Altmannsreger. fundation. Gietzzeit d. Calst
43^a

Altenwiler. 45^a

Alfied. vid. f. ind. v. d. d. d.

[Faint handwritten text]

[Faint handwritten text]

[Faint handwritten text]

[Faint handwritten text]

[Faint handwritten text]

[Faint handwritten text]

[Faint handwritten text]

[Faint handwritten text]

[Faint handwritten text]

[Faint handwritten text]

A
B
C
D
E
F
G
H
I
K
L
M
N
O
P
Q
R
S
T
V
W
X
Y
Z

[Small handwritten note]

[Small handwritten note]

[Faint, illegible handwritten text on the main page]

[Faint handwritten text visible on the right-hand page]

Laaden Baden, Markgrafschaft, Infallt geln,
zum Hilbergilfen 1. 2. 24. 44.

Bad, Siedewasserd. 2.
Laf. d. Refur. 27.

von Badener. 2. 46.

Bolls. 6.

von Bairo. 20.

Baur. 56.

Becklerdorf 35.

Beginnenbüß zu Oberhof. 31.

Bellin, Hilberstein. 1.

Berenfels. 6.

Bergdäubern, Sied. 66.

Bergdäubern, Stadtm. d. Sied. Infallt. 1.

Bernold. 36.

Betterdorf. 23.

Blumeneck. 63.

von Boek. 25.

B

C

D

E

F

G

H

I

K

L

M

N

O

P

Q

R

S

T

V

W

X

Y

Z

1. Bodect. 39^a 67^a

Bosenstein, Lfg. B. 28^a et. 38^b

2. Bodß, o. d. 28^a

3. Bodheim. 2^a 12^a 11^b 51^a

Böblische Haupt für Dinstag. 1^b

4. Böcklin, 29^a 62^a 40^b

Bödigheimische Güter in dem Ort Mastung 19^b
für Dinstag 21^b

Braun. 35^b

Breitacker. 17^b

Bromsenfeld für Kap. 13^a

Brüd. 68^b

Brumbachfeld Lfg. 11^b

Brumbachfeld Lfg. 11^b
von Brumbach. 2^a

Bulann, Gristian, Gold, so Dinstag Lfg. 40^b

Büch, bedunnet für Dinstag Lfg. 2^a 16^b
für Dinstag Lfg. 2^a 16^b, antea Dinstag Lfg. 2^a
Lfg. 2^a 16^b
Lfg. 2^a 16^b

Bubl. 24. 15.

... Infallen gelegener Hiltzgebirg. AA. 11. 6

Bunls. ff. 8.

Bunlsburg. f. 22. 23.

C
D
E
F
G
H
I
K
L
M
N
O
P
Q
R
S
T
V
W
X
Y
Z

200

Inde
velen
n. 1
Nac
200

[Faint, illegible handwriting on a blank page]

*...bay. G.
...pel, d.
...d.
...am/Nate
...merer
...berg.
...enburg
...enburg.
...inger.*

Cattauy. 67^a

Cappel, Kunsthinrichs Wipen Inseest. 36^a
... Hinrichs Wipen Inseest. AA^b

von Carnstat, 58^a

Cammerer von Alstedt, gemeint von Dalsberg. vid. Dalsberg.

Clypseberg. Hauptst. Inseest. AA^a

Eronenbergischer Hauptst. Inseest. 13^a
Eronenberg. 12^a

Croschweiger. vid. Grotzger.

C
D
E
F
G
H
I
K
L
M
N
O
P
Q
R
S
T
V
W
X
Y
Z

Zuber

Inde
veteru
legit
n
Hanc
aut

[Faint, illegible handwritten text, likely bleed-through from the reverse side of the page.]

[Faint handwritten text on the right edge of the page, possibly from an adjacent page.]

Tablberg. 22^a
Isenbergische Familie zu Offenbach. 22^a

Tatt. 50^a

Tustenau, Fleb. 2^a 50^a

Trotter. 63^a

Tungern. 6^a

..... familie. 16^b

Turbach, Grafenfamilie und guttes Iselach. 1.
..... Hauptort Iselach. Das Guttes genannt
27^a

D
E
F
C
H
I
K
L
M
N
O
P
Q
R
S
T
V
W
X
Y
Z

Zu...

Inde
veteris
regill
n^a
Hera
211

Faint, illegible handwriting on an aged, yellowed page. The text is mostly obscured by bleed-through from the reverse side of the page.

Handwritten text on the right edge of the page, including words like "foll. 2.", "foll. 5.", "nung, 7.", "foll. 21.", "wert. 9.", "foll. 10.", "foll. 11.", "foll. 12.", "foll. 13.", "foll. 14.", "foll. 15.", "foll. 16.", "foll. 17.", "foll. 18.", "foll. 19.", "foll. 20.", "foll. 21.", "foll. 22.", "foll. 23.", "foll. 24.", "foll. 25.", "foll. 26.", "foll. 27.", "foll. 28.", "foll. 29.", "foll. 30.", "foll. 31.", "foll. 32.", "foll. 33.", "foll. 34.", "foll. 35.", "foll. 36.", "foll. 37.", "foll. 38.", "foll. 39.", "foll. 40.", "foll. 41.", "foll. 42.", "foll. 43.", "foll. 44.", "foll. 45.", "foll. 46.", "foll. 47.", "foll. 48.", "foll. 49.", "foll. 50.", "foll. 51.", "foll. 52.", "foll. 53.", "foll. 54.", "foll. 55.", "foll. 56.", "foll. 57.", "foll. 58.", "foll. 59.", "foll. 60.", "foll. 61.", "foll. 62.", "foll. 63.", "foll. 64.", "foll. 65.", "foll. 66.", "foll. 67.", "foll. 68.", "foll. 69.", "foll. 70.", "foll. 71.", "foll. 72.", "foll. 73.", "foll. 74.", "foll. 75.", "foll. 76.", "foll. 77.", "foll. 78.", "foll. 79.", "foll. 80.", "foll. 81.", "foll. 82.", "foll. 83.", "foll. 84.", "foll. 85.", "foll. 86.", "foll. 87.", "foll. 88.", "foll. 89.", "foll. 90.", "foll. 91.", "foll. 92.", "foll. 93.", "foll. 94.", "foll. 95.", "foll. 96.", "foll. 97.", "foll. 98.", "foll. 99.", "foll. 100."

von fcll, vid: fclst.

von fclst. 52^a

fbrung, g. 2^a

v. fcll. 34^a 19^b 70^a

v. Elvert. 9^a

v. fmlinger. 43^a

v. fndinger. 4^b

fndinger zu fclst zu fclst. 4^b

fnterftad. 63^b

v. fuzberg. vid: fclst von fclst.

fzinger. 43^b

fclndern, in vclstern dclst gclstern Kclstern,
gclstern 6^b fclst.

fcllenger, adclst fclstern und gclstern fclstern.

E
F
C
H
I
K
L
M
N
O
P
Q
R
S
T
V
W
X
Y
Z

Zellen

Inde
vclstern
fclstern
n^a
fclstern

[Faint, illegible handwritten text, likely bleed-through from the reverse side of the page]

[Faint handwritten text on the right edge of the page, possibly from an adjacent page]

Taber 34^b

Salckensteiro. 36^b 73^b

Sernach, Siflafurze goldgrub Infaest. 40^b

Sust, Knecht. 44^a

Seiverd yunnan Hindmann. 43^a

Gleckensteinische güter zu büse. 2^a
s. ferdmanne. 36^a 42^b 43^a

Slöß. 52^a

Sreyßlach. 43^a

Sreyßlatt, Knechtgüter Infaest. 52^a

Sriesendeuro, güter Infaest. 21^b

Süggerl^m güter in dem durt Mafelung 19^b
... im goldgrub. 32^a

Sürstenberg. 65^b

F
C
H
I
K
L
M
N
O
P
Q
R
S
T
V
W
X
Y
Z

2000

Jude
veteris
rege
n
Aca
200

[Faint, illegible handwritten text on the main page]

[Faint handwritten text visible on the right edge of the page]

Paßbad, Singers Güter Insult. 32^a
 Knecht Insult. 32^b
 Hilfszins Insult. 34^a
 Marzisa Knecht Insult. 36^b

1. Paßb. 20^b

1. Paßling. 53^a 54^a

Bengenbad, Mittw. Güter Insult. in genae 57^a
 Spinners Güter Insult. 58^a
 Closter. 63^a

Beorger. 54^a

1. Bistau. 20^b

Boldisch Daus zu Oberl. 33^b

1. Bohnitz. 47^a

1. Briffen. 23^b

1. Briffenberg. 58^a

Broscheweyer, badm. Güter Insult. 2^a
 Marzisa Güter Insult. 46^a

Bröberre, Mittw. zins. 62^b

1. Brümmls Dausen. 34^a

Brünlinger. 39^a

Buchen, zins Güter. 44^a

C
 H
 I
 K
 L
 M
 N
 O
 P
 Q
 R
 S
 T
 V
 W
 X
 Y
 Z

200

Inde
 vloru
 locit
 n^o
 11
 200

[Faint, illegible handwritten text, likely bleed-through from the reverse side of the page.]

[Faint handwritten text visible on the right edge of the page, including words like 'K...', 'K...', 'K...', 'K...', 'K...']

Halben, Hantsfeld & Sulzbach. 11.^a
 Hantsch, Hantsfeld, und Guntersdorf.
 Hantsch. 61.^a
 Hantsch. 69.^a
 Hantsch, Hantsfeld & Sulzbach. 32.^b
 Hantsch. 50.^a
 Hantsch, Hantsfeld & Sulzbach. 11.^a
 Hantsch. Hantsfeld & Sulzbach. 53.^a
 Herbstfeld, Hantsfeld. 25.^a
 Hantschgründ, Hantsfeld. 39.^a
 Hantsch. 50.^a
 Hantsch. 23.^a
 Hantsch. Hantsfeld & Sulzbach. 21.^b
 Hantsch. Hantsfeld & Sulzbach. 27.^a
 Hantsch. 11.^a
 Hantsch. 19.^b
 Hantschmann von Guntersdorf. 60.^b

H
 I
 K
 L
 M
 N
 O
 P
 Q
 R
 S
 T
 V
 W
 X
 Y
 Z

Zellen

Jude
 Hantsch
 Hantsch
 Hantsch

Hornius. 27^o

Horniusberger. 54^b

Horre. 12^b

Hugo, Jurist in Speyer. 28^o

Hustelische g. it. in Hof. 2^o
u. f. d. H. Familie. 16^o 47^o d. 52^o

Sägerisch Haupt zu Lise. 16^a

Selvisch Haupt zu Steinberg. 50^b

Ellenbach. 30^a

Engolt. 25^b

Sodann des Mundelstein. 12^a 52^b

Sodnerisch Haupt und guttes zu Zee am Jovinus
Haupt. 62^b

I
K
L
M
N
O
P
Q
R
S
T
V
W
X
Y
Z

Zobler

Inde
Vetere
legit
n^o
Hoc
200

Pals von Spenning. 40.^a
 Panofstische zum zu Luf. 15.^a
 Pechler von Schwand. 42.^a
 Pehl, 24.^b
 Pefersberg, Huesfeld. 39.^b
 v. Peyerbach. 17.^b
 Peyer. 39.^a
 Pindinger Hof, Niedersgüter Insaest. 62.^b
 v. Pingenheim. 25.^a
 Pirschmann. 56.^b
 Pammischer Huesfeld zu Haldmatt. 47.^a
 v. Poppel. 36.^a 47.^b 49.^b 66.^b 40.^a
 Prenz von Almsfeldern. 66.^b
 Priegische zum zu Luf. 15.^b
 Puy. 20.^b 69.^b
 Püglersgut zu Mambrechtshausen. 56.^b
 Pütsche güter zu Hainweg. 51.^a

K
 L
 M
 N
 O
 P
 Q
 R
 S
 T
 V
 W
 X
 Y
 Z

Zobler

Ende
 veteris
 legiti
 n' d
 Hanc
 zum

[Faint, illegible handwritten text, likely bleed-through from the reverse side of the page.]

[Faint handwritten text visible on the right edge of the page.]

Lahr, Kitzinger zu Lahr in genere 10.
... Collectionen Lahr,
... fund. 10. fgg.
... Lahrerischer Lahrer Lahrer. 11.

Landsberg. 25.

Landsberg zu Lahr 10.

Lahr. 15.

Lagersauer Mied. 28.

Lahrerger. 39.

Ludersauer. 40.

Ludersau, Miedfauer. 53.
... Lahrer. 55.
... Lahrer. 55.
... Lahrer. 55.

Ludersburg. 30. 42. 59.

L
M
N
O
P
Q
R
S
T
V
W
X
Y
Z

Lahr

Lahrer
Lahrer
Lahrer

Madberg, humberger gilder Infall. 2.
 ... f... f... Infall... K... g... 16.
 ... f... Infall. 11.
 ... f... Infall.
 19.

Mantische gilder zu ... 16.

Marggraf, ... 35.

Meisenbübler ... 11.

Membrecht, ... Infall. 58.

s. May. 32. 36. 73.

Mollenhof, ... 34.

Mollinger, ... Infall. 25.

Mollinger, ... 35.

Mörsburg, ... 70.

Münd. 62.

Mürh, ... 51.

Müller, ... 11.

Müller, ... 32. 73.

s. Müllendeiro. 53.

Münd, ... 63.

M
N
O
P
Q
R
S
T
V
W
X
Y
Z

Z...

Inde
v...
begl
n's
H...
...

Mylius, In. P. 1. 2. 3. 4. 5. 6. 7. 8. 9. 10. 11. 12.

[Faint, illegible handwritten text, likely bleed-through from the reverse side of the page.]

[Faint handwritten text visible on the edge of the adjacent page.]

Napau, Dist. 69^o

1. Neunstein familie. 20^b 30^b 31^o 33^b 43^b 61^b 64^b 70^b 71^b
 Neunstein Paul zu Oberkirch. 33^b
 Neunstein Coppen. 36^o
 Neunstein. 38^b

Neunweyer, Holzschmied zu Götterthal. 2^o
 Neunweyer zu Götterthal. 2^o
 Neunweyer. 18^b
 Neunweyer. 19^b
 Neunweyer, antea Holzschmied zu Götterthal. 37^o

Neunweyer, Herr, Baumhauß. Neunweyer. 11^b
 Neunweyer. Götterthal. 69^b 70^o

Neunweyer. 53^b

Neunweyer 37^b
88

Neunweyer, Götterthal. 32^b

N
 O
 P
 Q
 R
 S
 T
 V
 W
 X
 Y
 Z

Jude
 vteru
 regit
 n's
 Neun
 zu

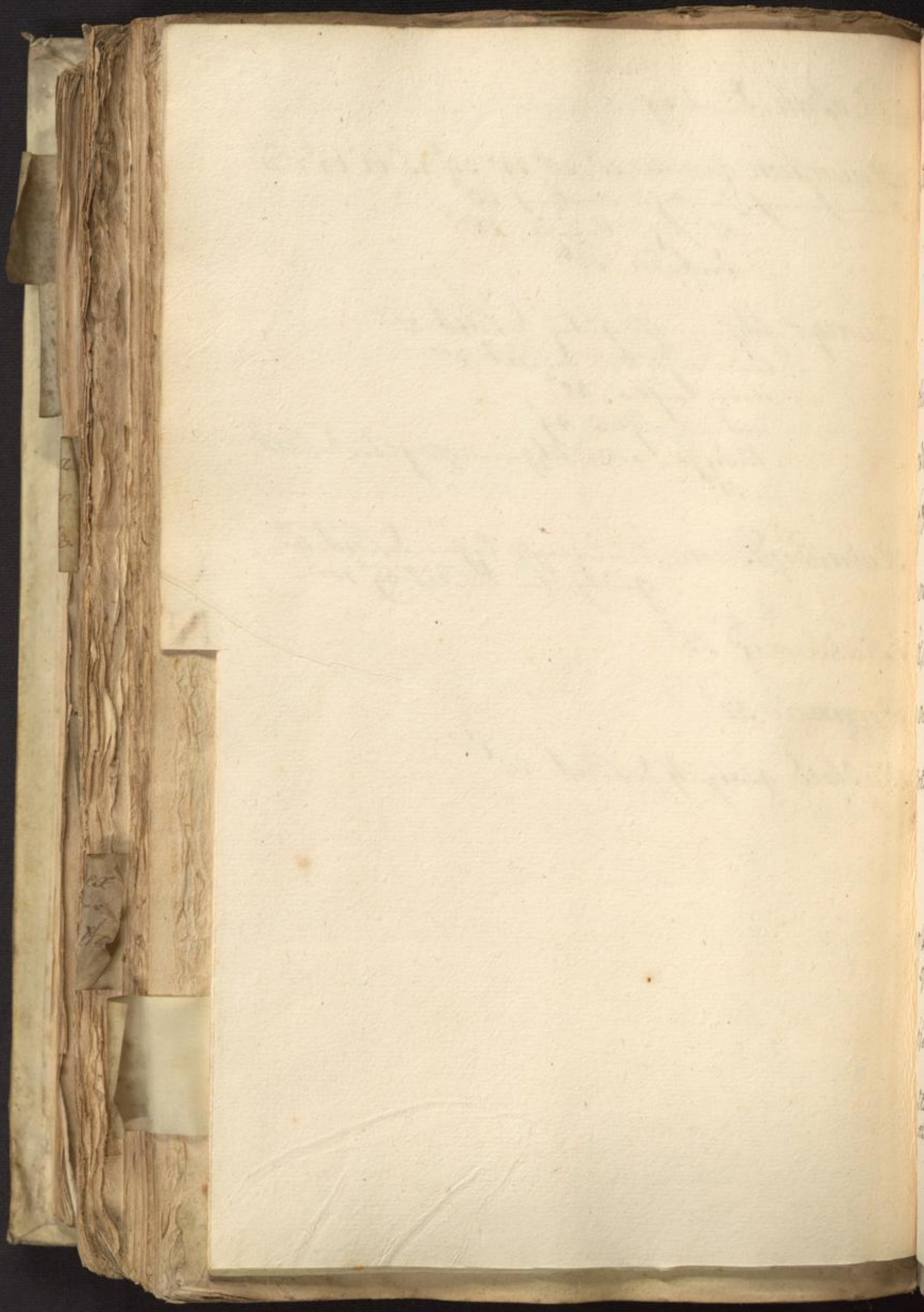

...adern, n
...kerd, h
27
...h
...f
...f
...ja
...reger, t
...ndano,
...enburg,
...logy, fau
...had, m-
...ular. v
...ttinau. l
...
...
...
...ini/ed
...f
...as
...tunroger,
...
...j
...j

Oberacker, Hauptstadt Insult. 13^a

Oberkirch, Insult. galunus Kiltroynter in genere. 6^a
27^b

... beginnend Insult. 31^b

... guttes Insult. jure gottessamit alleu füllig
Zuständig. 31.

... gottessamit Insult. 33^b

Oberweyer, brennend Insult. 11^b

Odenkron, gütlich Insult. 20^a

Ostburg, Insult. gütlich Insult. 22^a

o. Olzy, familie. 7^a

Ostach, m. g. Insult. 59^b

o. Orsular. 22^b

Ottmar, Land Insult. galunus Kiltroynter
39^a fgg.

... Kiltroynter Ottmar, in Insult. galunus
jura Kiltroynter. 66^b

Osterrische gütlich für Oberrhein. 8^a
o. Osterr. familie. 8^a

Osterr. 15^b

Ottensweyer, gütlich Insult. 2^b

Oberrheinische gütlich. 16^b 15^a

... Insult. 15^b

... Oberrheinische Insult. 53.

O
P
Q
R
S
T
V
W
X
Y
Z

Zusatz

Inde
veteru
legit
in d
Hera
Zusatz

Am. Ois, Med. f. 23.^a

Am. Ois. 6s.^t
Am. Ois. 50.^t
Am. Ois. 2.
Am. Ois. 1.
Am. Ois. 1.

v. Heurot. 65.^b

Joßbüchel. 50.^b

v. Frosinger. 20.^b

Hafenbach, Knecht. 36.^a

Häuser von Riggis. 28.^a

Zobler

P
Q
R
S
T
V
W
X
Y
Z

Inde
velou
begit
n
Hara
aut

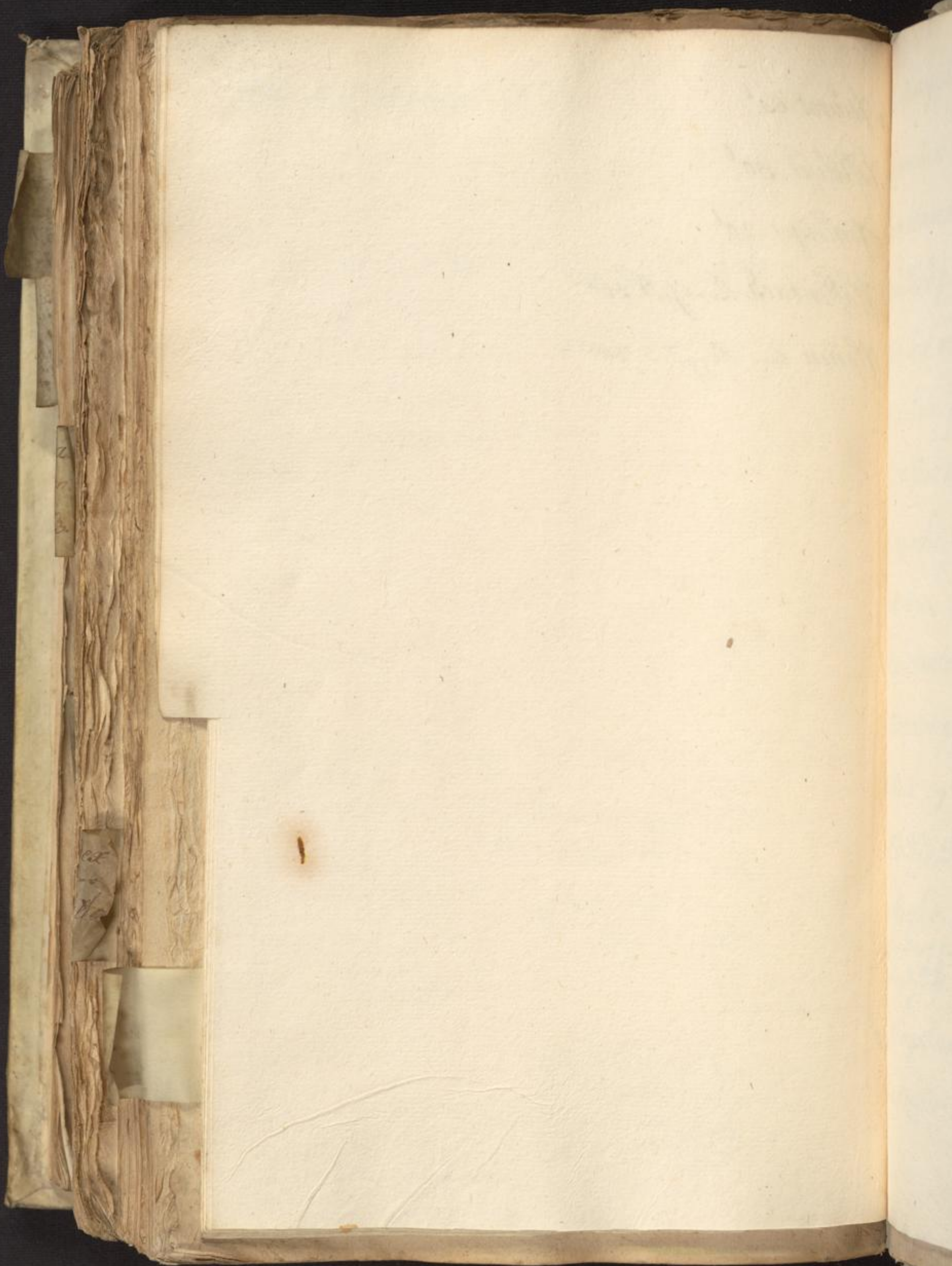

Zob...

Q
R
S
T
V
W
X
Y
Z

*Inde
veteru
legit
n's
Hava
aut*



...dingi
...stun
...hinne
...buch
...stet. n
...dau,
...dine
...cket
...den,
...dine
...ding
...is. 39
...nac
...e
...g
...g
...Sun
...n
58

Ramngilde ganz zu Dinstag. 1.^b

Ramstein. 65.^b

Ramsteinweiler. 65.^b

Rauchesel ganz zu Freitag. 1.^a

Rubstoch. 12.^a

s. Reichart, familie. 1.^b

Reichlin von Malt. D. 68.^b

Reincker. 33.^b

Reichen, Bestimmung gut Infall. 36.^b

Reichenloch. 54.^b

Reichingische ganz zu Dinstag. 1.^b

s. Ries. 39.^a

Riesbach, Minsgefunden Infall. 114.^b

s. Rieß, Carol. 1.^a

Riesing ganz zu Freitag. 1.^a

Ringsdorf, Bestimmung gut Infall. 6.^b

s. Rippert, vid. Heimen des Rippert.
58

R
S
T
V
W
X
Y
Z

Zobler

Inde
veteru
begit
n's
Rosa
zur

Rittergüter in genau 1. ~~A~~ ^A ~~ff~~ ^{ff}

Rodenburg, Rodenburg. 68^b

Rödelberg. 7^a

von Roden. 42^a 150^a
v. Roden. 68^b 69^b

... Jany. Fried. 12^a

Rögel; Brey. 23. für Laps. 11^a

Royalische Jany für Laps. 13^b

de Rubis. 61^a

von Rüst. 12^a

von Santzell. familie. 7. 3^b

Sartorius. 8^b 9^b

Sax. 64^b

Schauenburgische Güter zu Fichtenheim 21^b
v. Schauenburg. 27^b 29^b 31^a 32^b 34^a 37^b 44^a 40^a 41^a 42^a 50^a
v. Schauenburg. Herrschaft bei Oberkirch. 37^a

Schuis. 64^b

Schellische Güter zu Laß. 15^a

Schreck von Winterstätten. 17^b 26^b

Schwindische Güter zu Maysfeld 23^a

Schwinden von Straubenburg. 50^a

Schwertheim. Rindfleisch. Güter zu Laß. 53^b

Schladersdorf. Güter bei Eversdorf. 40^b

Schlaich. Güter. 59^b
Rittergut. 40^a

von der Schlöss. 32^b 36^b 73^b

Schornstättische Güter zu Durlach 1^b

Schoner von Straubenburg. 58^a

Schuch von Fehlbach. 16^a

v. Sütterzell. 34^b

S
T
V
W
X
Y
Z

200

Inde
v. Sch
begl
n. d
Herr
zu

1. Schwabach. 13^a

1. Schwandorf. vid: Luftung dord Schwandorf.

Schwabach, Pralat. 36^b

..... 45^a

..... Oct. 2. 54^a

Selloß. 41^b

Sickenwald. 45^a

Sigler. 41^b

Sigler besichtigung zu Luftung 55^a

1. Sickingen. 28^a

Spengler. 70^b

Silberzins in goldene 34^a

Spenger. 48^b

Spring, vid: Unterstung 34^b

Stadionische Sikel zu besichtigung 1^b

Strassberg. 2^a 22^b 28^b

..... Inalt zu besichtigung Metzsch 17^b

..... Moling: antea Stindung. 24^b
p. 11. 25^a

Strassberg gleich zu besichtigung. 0^b

1. Strass. 0^b 28^b 41^b 48^b 50^a

Steinbach, Meißner'sches Buchst. 2.^b
 Buchst. im Buchst. 2.^b
 Meißner'sches Buchst. in gew. 17.^b
 Meißner'sches Buchst. 50.^b
 Buchst. im Buchst. Meißner'sches
 Buchst. 51.^b

Steinfelsen, zu Lafo. 12.^a

Steinkeller. 58.^a

Stemmenberg, Buchst. und Buchst. 20.^b

Strohmils. 56.^a

Stübendoff. 45.^b

T
 V
 W
 X
 Y
 Z

200

[Faint, illegible handwritten text, likely bleed-through from the reverse side of the page.]

[Faint handwritten text visible on the edge of the adjacent page.]

1. Lauen. 12^o

402

Ludovico, vid. D. P.

1. Turberg. 61^o

Truchses von Rheinfeldern 1^o

200

T
V
W
X
Y
Z

Inde
veteru
rege
n
Hara
an

[Faint, illegible handwritten text on the main page]

[Faint, illegible handwritten text on the right edge of the page]

v. Badenbilder. 27^a 50^a

Uebdor. 34^b

v. Winter, famill. 1^o 13^b

Winterisch. Famill. zu ... 1^o
... zu ... 13^b
... zu ... 13^b

v. Unruh. 21^b

Unterking, Knecht ... 34^b

Unterberger zu ... 11^o
Unterberger zu ... 17^b

Unthurst, Beginnzeit ... 15^b

Uolls von ... 35^b

Ursinus. 25^a

Zobler

V
W
X
Y
Z

Inde
Uten
begit
n
Hate
aus

—

1. Baeds. 10^b

Walzmatt. Kuchelhof Insult. 11^a
..... Kuchelhof Insult. 53^b

Walzsteig, Gersdorf. 2^a

Waller. 65^b

Waltersweyer. 11^b

1. Wangen 10^a

Zobler

Wasserhauß zu Oberhausen, vid. Oberhausen
..... zu Mafelberg. vid. Mafelberg

Wewersweyer, Kuchelhof Insult. 59^b

Wede. 64^b

Wickmann, vid. Engers genannt Widmann

Weingarten. 20^b

Wiesch Gans zu Stinberg. 2^b 50^b

Weres. 34^b

Weyler, zehndere Insult. 65^b

Weyler zehndere. 17^b 26^b

Weylerhof. 23^a

1. Wiesengrün. 17^b 25^a 26^b 35^b

Wiesendorf. 29^b

W
X
Y
Z

Inde
veter
begit
n
Hase
zum

Billig, Jof. Geistl. zu Luf. 11^o

Windscheide g. zu Luf. 2^o 11^o
1. d. d. 12^o 14^o 41^o 53^o

1. Winterthur 11^o

Wormser: g. zu Luf. 20^o
1. d. d. 30^o 54^o

Wörner. 20^o

1. Wulst. 51^o

1. Wulst. der Handl. familie. 7^o
39^o 42^o

405

Zobler

X
Y
Z

*Inde
veteris
regi
n. d.
Hercu
sunt*

— —

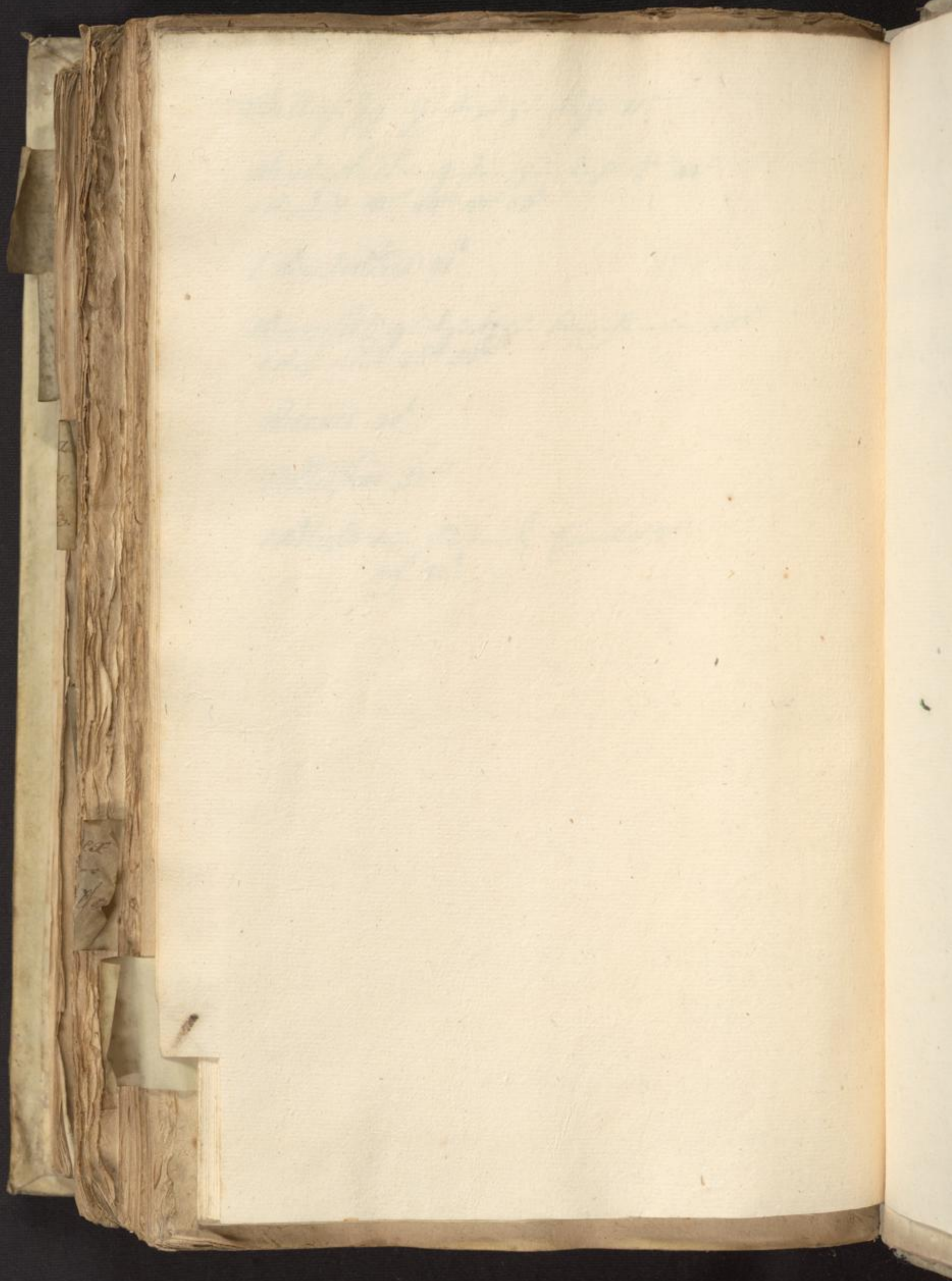

406

Zellen

Y
Z

*Jude
etern
recit
n'd
Hera
zum*

—



... von ...
... 18. 3.
... in ...
... 18. 3.
... 18. 3.
... 18. 3.

Zell am Jannestag, Mittelburgisches Inhabert. 62.^b

407

Ziegelbohr, zu Friedbergheim 21.^b

Zorn von Brühl. 51.^a

Züschendorf, geistlich Inhabert. 32.^b

Züschendorf, Familie. 1.^a

Züschendorf, Familie. 1.^a

Zorn

Z
Linde
Lorenz
Kriegel
u. d.
Herrn
zum

+

[Faint, illegible handwritten text, likely bleed-through from the reverse side of the page.]

[Small handwritten notes or fragments on the left edge of the page.]

[Small handwritten notes or fragments on the left edge of the page.]

[Small handwritten notes or fragments at the bottom of the page.]

[Handwritten text visible on the right edge of the page, including a large flourish.]