

Badische Landesbibliothek Karlsruhe

Digitale Sammlung der Badischen Landesbibliothek Karlsruhe

Matrikel der Gr. Polytechnischen Schule Karlsruhe und der Technischen Hochschule Karlsruhe 1852-1920

**Großherzogliche Badische Polytechnische Schule Karlsruhe
Karlsruhe, 1876/77-1877/78**

[Heft 1]

[urn:nbn:de:bsz:31-161513](https://nbn-resolving.org/urn:nbn:de:bsz:31-161513)

Einschreibebuch

der

Studierenden.

Sommersemester

1878.

15
32
14
16
18
20
22
24
26
28
30
32
34
36
38
40
42
44
46
48
50
52
54
56
58
60
62
64
66
68
70
72
74
76
78
80
82
84
86
88
90
92
94
96
98
100

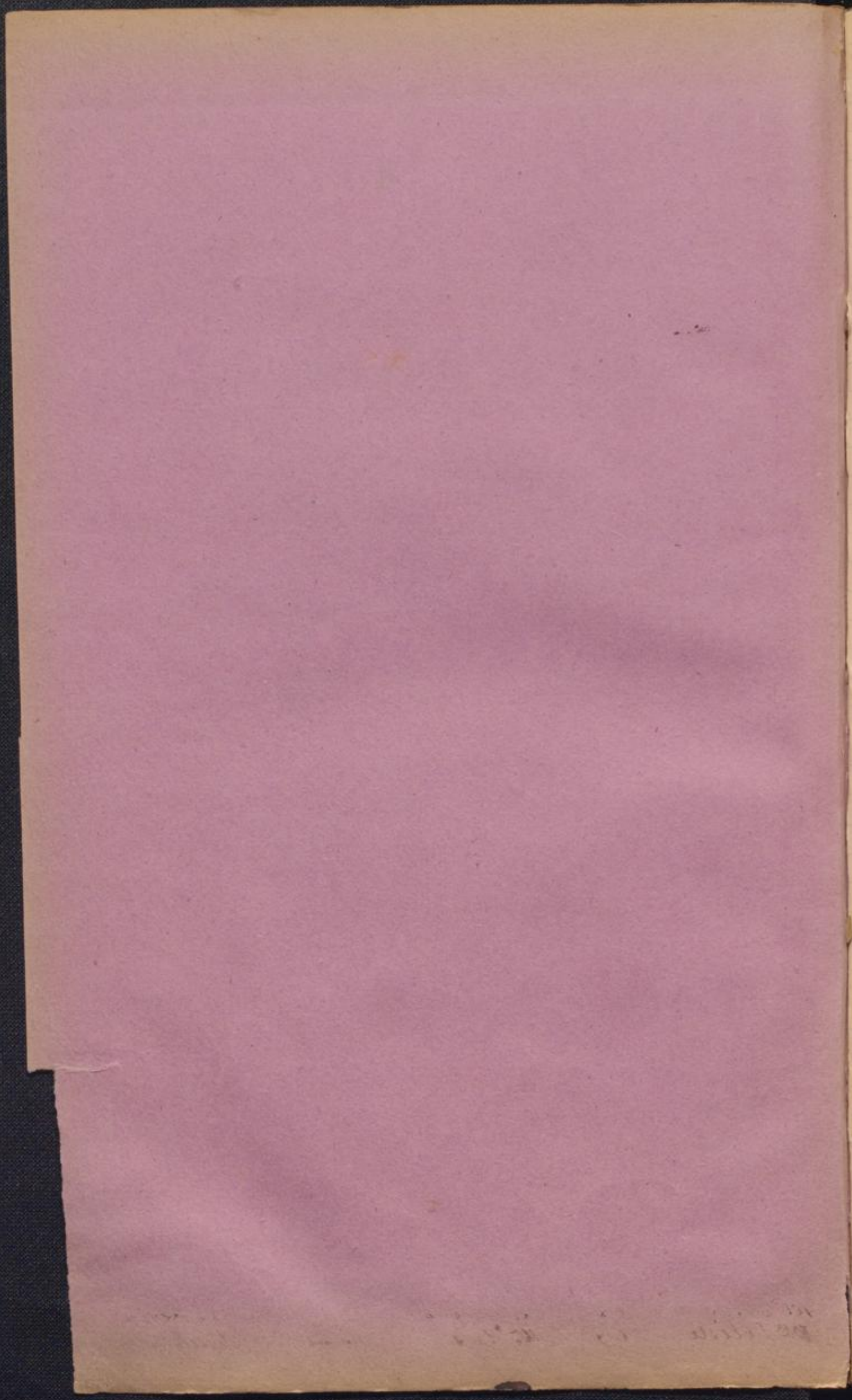

A.

10. Appenzeller m. G. 31
 60. Achenmann Lind. 70
 78. Arnold Ju. Brief. 153
 79. Allers G. nimm. 391
 151. Albers Carlos G. 324
 176. von Alfeld 440. 432
 187. Ahrens G. v. d. Land. 361

144. Dürsselen G. G. 378
 138. Dosch Juny. 27
 216. Düggelin G. G. 437
 1. Epner Mainz. 1
 32. Engelbrecht Lind. 53
 41. Flügge G. nimm. 22
 49. Fischer Lind. 102
 51. Frei G. nimm. 40
 58. Farster Charles. 27
 2. Feldman Sal. 22. 442
 111. Frisz Ju. ind. 101
 113. Frisz Brief. 229
 129. Firtle May. 258
 149. Freibergor m. G. 271
 174. Frank G. nimm. 311
 178. Friedrichs G. G. 354

116. Henning Juny. 112
 114. Hoferl Juny. 233
 120. Horstman G. G. 202
 126. Harperath Lind. —
 136. Hornung Rob. 559
 139. Hagenwische Lind. 274
 140. Hahner Lenz. 310
 201. Heilig G. G. 425
 204. Hoffmann G. G. 407

B.

18. Beil Alb. ind. 16
 24. Beugger Alwin. 19
 30. Bauer m. G. 342
 64. Bauer G. nimm. 79
 67. Blochmann Ju. ind. 292
 82. Burger G. nimm. 169
 97. Busstiger G. G. 156
 114. von Braackel Al. G. 444
 118. Bertram Ju. ind. 218
 124. Buhle May. 256
 133. Biehler Ju. ind. 237
 147. Barchhoff G. G. 297
 159. Brummel G. nimm. 342
 164. Bach G. G. 312
 166. Boller Alwin. 308
 171. Beyer m. G. 304
 172. Böhre G. G. 365
 141. Bader G. nimm. 224
 142. Bauer G. G. 416
 135. Bergman G. G. 244
 137. Bieling G. G. 340
 186. Bühring Lind. 360
 203. Buoldeus Juny. 405
 211. Brune G. G. 424

41. Flügge G. nimm. 22
 49. Fischer Lind. 102
 51. Frei G. nimm. 40
 58. Farster Charles. 27
 2. Feldman Sal. 22. 442
 111. Frisz Ju. ind. 101
 113. Frisz Brief. 229
 129. Firtle May. 258
 149. Freibergor m. G. 271
 174. Frank G. nimm. 311
 178. Friedrichs G. G. 354
 13. Gros G. nimm. 30
 28. Giehne G. nimm. 22
 42. Gerbel G. nimm. 223
 45. Graebner Lind. 21
 96. Grether Lind. 202
 98. Gaiert Lind. 141
 104. Griesbach Lind. 170
 107. Glöckler Lind. 209
 157. Gugler G. G. 317
 173. Grillo G. nimm. 318
 191. Griebel G. nimm. 422
 207. Gerhardinger G. G. 413

15. Jochims m. G. G. —
 158. Jünger Aug. 266
 165. Juck Alb. 307
 33. Kneis G. nimm. 46
 37. Kern Alwin. 64
 39. Kirchgörsner G. G. 129
 44. Kern Lenz. 73
 62. König G. nimm. 75
 68. von Kaspeloro Lind. —
 84. von Krutheim Alb. —
 94. Klantke G. nimm. 157
 99. Kraemer G. G. —
 102. König G. nimm. 102
 143. Kreckler Alb. 240
 156. Kuhlenthal G. nimm. 246
 170. Kupferschmid May. 302
 184. Krafft Lind. 355
 174. Kreis G. nimm. 352
 175. Kraemer m. G. 323
 200. Kiermaier G. G. —

H.

C.

189. Caremers Lind. 381
 195. Cornelius G. G. 393

7. Holtzman G. nimm. 21
 21. Hentzel Juny. 402
 23. Hopf G. nimm. 59
 48. Henrici Lind. 71
 61. Hellmann G. nimm. 258
 66. Hiloyer G. nimm. 319
 87. Fleckler G. nimm. 195
 92. Hätz G. nimm. 172
 93. Häfelo Carl. 396
 165. Hess G. nimm. 198

36. Lurie Juny. 54
 40. Laub m. G. 61
 74. Losze G. G. 126
 77. Lockert m. G. 114
 95. von Lersner G. G. 166
 132. Ludloff Rob. 226
 168. Lörrich May. 390
 164. Lerch G. G. 314
 198. Lautenschläger Lind. 244

D.

188. Dalldorff May. 397
 181. Drexler G. G. 331
 106. Dose Carl. 306
 108. Deliste Alb. 393

7. Holtzman G. nimm. 21
 21. Hentzel Juny. 402
 23. Hopf G. nimm. 59
 48. Henrici Lind. 71
 61. Hellmann G. nimm. 258
 66. Hiloyer G. nimm. 319
 87. Fleckler G. nimm. 195
 92. Hätz G. nimm. 172
 93. Häfelo Carl. 396
 165. Hess G. nimm. 198

36. Lurie Juny. 54
 40. Laub m. G. 61
 74. Losze G. G. 126
 77. Lockert m. G. 114
 95. von Lersner G. G. 166
 132. Ludloff Rob. 226
 168. Lörrich May. 390
 164. Lerch G. G. 314
 198. Lautenschläger Lind. 244

	M.	83. Riedmatten	196. Stegman
2. Martin	Luzp. 122	85. Reinert	199. Sutter
19. Meyer	Hyfl. cat. 25	88. Reutti	205. Schmidt
29. Mohr	Hyfl. cat. 38	89. Reinhard	206. Schaffer
35. Meyer	Hyfl. cat. 44	103. Ritzenthaler	208. Stofer
43. Moaler	Hyfl. cat. 50	112. Reinow	212. Schmidt
53. Mühlhäuser	Hyfl. cat. 56	145. Ritter	214. Schmiedlechner
94. v. d. Mieden	Hyfl. cat. 379	142. v. Reizner	215. Schmidt
146. Mauerer	Hyfl. cat. 444	204. de Reynier	
151. Meinecke	Hyfl. cat. 420	213. Reif	
154. Meurer	Hyfl. cat. 263	217. Röchling	
162. Meiser	Hyfl. cat. 261		
177. Marinoff	Hyfl. cat. 350		
210. Memister	Hyfl. cat. —		
	N.		
5. Neuenstein	Hyfl. cat. 5	3. Schirmer	17. Frier
12. Nottbohm	Hyfl. cat. 37	6. Stutz	125. Traun
123. Niederreiter	Hyfl. cat. 139	8. Terk	130. Tomaschek
148. Neuenstein	Hyfl. cat. 374	26. Stroub	147. Toyseire
193. von Neuw	Hyfl. cat. 412	28. Spies	9. Tannenberger
	O.	31. Schnabel	
109. de Otero	Hyfl. cat. 102	46. Schmitt	
180. Orzechowski	Hyfl. cat. 324	47. Schmitt	
190. Orzechy	Hyfl. cat. 333	54. Sachs	
	P.	55. Spiess	
4. Panack	Hyfl. cat. 29	56. Schmider	
20. Philipp	Hyfl. cat. 257	57. Stiegler	
25. Pfeifer	Hyfl. cat. 23	59. Schimpf	
110. Prestinari	Hyfl. cat. 107	69. Stolz	
131. Pistorius	Hyfl. cat. 218	70. Stegmarer	
155. Du Pasquier	Hyfl. cat. 265	71. Schleifer	
163. Pitschner	Hyfl. cat. 323	73. Schick	
182. Pactoro	Hyfl. cat. 333	80. Schuh	
	Q.	86. Schwenger	
11. Reich	Hyfl. cat. 106	90. Stevogt	
38. Restle	Hyfl. cat. 56	91. Spatz	
63. Rofstenecht	Hyfl. cat. 107	100. Stuhl	
65. Ruff	Hyfl. cat. 110	101. von Schumacher	
76. Rost	Hyfl. cat. 365	122. Terger	
	R.	127. Schrehage	
83. Riedmatten	Hyfl. cat. 112	128. Schreiber	
85. Reinert	Hyfl. cat. 115	152. von Schweichhard	
88. Reutti	Hyfl. cat. 117	153. Strünte	
89. Reinhard	Hyfl. cat. 119	160. Simon	
103. Ritzenthaler	Hyfl. cat. 123	167. Seidenadel	
112. Reinow	Hyfl. cat. 122	134. Tackse	
145. Ritter	Hyfl. cat. 128	133. Schmolz	
142. v. Reizner	Hyfl. cat. 126		
204. de Reynier	Hyfl. cat. —		
213. Reif	Hyfl. cat. 489		
217. Röchling	Hyfl. cat. 497		
	S.		
	T.		
	U.		
	V.		
	W.		
	X.		
	Y.		
	Z.		

438
 439
 440
 441
 442
 443
 444
 445
 446
 447
 448
 449
 450
 451
 452
 453
 454
 455
 456
 457
 458
 459
 460
 461
 462
 463
 464
 465
 466
 467
 468
 469
 470

Kalix	Wifung Lab Kulivandau	Verbildung	Geistlich Lay	Tafel wulfa Kulivandau Lapisa, will	

1	2	3	4	5	6	7	8	9	10	11	12	13	14	15
1	24. 11. 44	Berlin	1847	1848	1849	1850	1851	1852	1853	1854	1855	1856	1857	1858
1	24. 11. 44	Berlin	1847	1848	1849	1850	1851	1852	1853	1854	1855	1856	1857	1858
2	21. 59	Mannheim	1847	1848	1849	1850	1851	1852	1853	1854	1855	1856	1857	1858
3	1847	1848	1849	1850	1851	1852	1853	1854	1855	1856	1857	1858	1859	1860
4	23. 11. 44	1847	1848	1849	1850	1851	1852	1853	1854	1855	1856	1857	1858	1859
5	1847	1848	1849	1850	1851	1852	1853	1854	1855	1856	1857	1858	1859	1860
6	1847	1848	1849	1850	1851	1852	1853	1854	1855	1856	1857	1858	1859	1860
7	17. 11. 44	1847	1848	1849	1850	1851	1852	1853	1854	1855	1856	1857	1858	1859
8	1847	1848	1849	1850	1851	1852	1853	1854	1855	1856	1857	1858	1859	1860
9	1847	1848	1849	1850	1851	1852	1853	1854	1855	1856	1857	1858	1859	1860
10	1847	1848	1849	1850	1851	1852	1853	1854	1855	1856	1857	1858	1859	1860
11	1847	1848	1849	1850	1851	1852	1853	1854	1855	1856	1857	1858	1859	1860
12	1847	1848	1849	1850	1851	1852	1853	1854	1855	1856	1857	1858	1859	1860
13	1847	1848	1849	1850	1851	1852	1853	1854	1855	1856	1857	1858	1859	1860
14	1847	1848	1849	1850	1851	1852	1853	1854	1855	1856	1857	1858	1859	1860
15	1847	1848	1849	1850	1851	1852	1853	1854	1855	1856	1857	1858	1859	1860

Zeit	Woher	Geburtsort	Handlung	Handl.	Relig.	Wohnung	Verbalung	Geistl.	Wiss.
1856	1857	1858	1859	1860	1861	1862	1863	1864	1865
11.	Don 16 April 1856 L. Kneffel	1856 4/6 Maroth	Geburtsort Maroth	Handl. Maroth	Kath.	Wohnung Maroth	Verbalung Maroth	Geistl. Maroth	Wiss. Maroth
12.	L. Kneffel	1857 7/10 Karlsruhe	Geburtsort Karlsruhe	Handl. Karlsruhe	Kath.	Wohnung Karlsruhe	Verbalung Karlsruhe	Geistl. Karlsruhe	Wiss. Karlsruhe
13.	Frederich G. v. S.	21. Okt. 1859 Weickmann	Geburtsort Weickmann	Handl. Weickmann	Kath.	Wohnung Weickmann	Verbalung Weickmann	Geistl. Weickmann	Wiss. Weickmann
14.	L. Kneffel	18. Mai 1858 Münchingen	Geburtsort Münchingen	Handl. Münchingen	Kath.	Wohnung Münchingen	Verbalung Münchingen	Geistl. Münchingen	Wiss. Münchingen
15.	Don 17 April 1856 H. Kneffel Johann	21. Jan. 1859 Hornburg	Geburtsort Hornburg	Handl. Hornburg	Kath.	Wohnung Hornburg	Verbalung Hornburg	Geistl. Hornburg	Wiss. Hornburg
16.	Alexander Lösch	8. Okt. 1853 Baden	Geburtsort (Geburtsort in Königsfelden)	Handl. Baden	Kath.	Wohnung Baden	Verbalung Baden	Geistl. Baden	Wiss. Baden
17.	Carl Fier	26. Okt. 1857 Karlsruhe	Geburtsort Karlsruhe	Handl. Karlsruhe	Kath.	Wohnung Karlsruhe	Verbalung Karlsruhe	Geistl. Karlsruhe	Wiss. Karlsruhe
18.	Albrecht Carl	21. Sept. 1859 Karlsruhe	Geburtsort Karlsruhe	Handl. Karlsruhe	Kath.	Wohnung Karlsruhe	Verbalung Karlsruhe	Geistl. Karlsruhe	Wiss. Karlsruhe
19.	Johann Carl Meyer	16. Mai 1856 Luzern	Geburtsort Luzern	Handl. Luzern	Kath.	Wohnung Luzern	Verbalung Luzern	Geistl. Luzern	Wiss. Luzern
20.	Ernst Philipp	21. Okt. 1852 Karlsruhe	Geburtsort Karlsruhe	Handl. Karlsruhe	Kath.	Wohnung Karlsruhe	Verbalung Karlsruhe	Geistl. Karlsruhe	Wiss. Karlsruhe

№	Name	geboren	gebürtlich	beruflich	Wohnort	Wohnort	Wohnort	Wohnort	Wohnort	Wohnort
21.	Franz Haackel	9 Jan 1857	Cappel	Waldschmied	Waldschmied	Waldschmied	Waldschmied	Waldschmied	Waldschmied	Waldschmied
22.	Emil Gekner	25 Jun 1859	Carlsruhe	Architekt	Carlsruhe	Carlsruhe	Carlsruhe	Carlsruhe	Carlsruhe	Carlsruhe
23.	Carl Hoff	1861	Thurn	Architekt	Thurn	Schweiz	Thurn	Thurn	Thurn	Thurn
24.	Olivier Baugger	20 Mar 1855	Waldschmied	Waldschmied	Waldschmied	Waldschmied	Waldschmied	Waldschmied	Waldschmied	Waldschmied
25.	Carl Pöppel	1862	Carlsruhe	Waldschmied	Carlsruhe	Carlsruhe	Carlsruhe	Carlsruhe	Carlsruhe	Carlsruhe
26.	Ludwig Straub	1865	Carlsruhe	Waldschmied	Carlsruhe	Carlsruhe	Carlsruhe	Carlsruhe	Carlsruhe	Carlsruhe
27.	Julius Kückel	9 Apr 1867	Carlsruhe	Waldschmied	Carlsruhe	Carlsruhe	Carlsruhe	Carlsruhe	Carlsruhe	Carlsruhe
28.	Emil Spier	1 Aug 1869	Carlsruhe	Waldschmied	Carlsruhe	Carlsruhe	Carlsruhe	Carlsruhe	Carlsruhe	Carlsruhe
29.	Manuel M. Maier	22 Jul 58	Vera-Cruz	Privatmann	Mexico	Baden	Carlsruhe	Carlsruhe	Carlsruhe	Carlsruhe
30.	Paul Bauer	12 Apr 68	Forstheim	Privatmann	Baden	Carlsruhe	Carlsruhe	Carlsruhe	Carlsruhe	Carlsruhe

31.	Paul Pfundel	29. Mai 1858	Karlsruhe	f. g. Pfundel	Baden
32.	Leopold Engelbrecht	20. Juni 1856	Hamburg	Kirchhauer in Hamburg	Hamburg
33.	Ernst Kuntz	12. Mai 1852	St. Gallen	Hauswart in Buchs	Baden
34.	H. Zimmermann	27. April 1857	Muchat	Muchat Muchat	Baden
35.	Heinrich Meyer	16. April 1856	St. Gallen	Hauswart in St. Gallen	Baden
36.	Georg Lurie	10. Juli 1860	Russk. Reich	Agent in Russk.	ehemal. Russk. Reich
37.	Alfons Kern	12. März 1854	St. Gallen	St. Gallen in St. Gallen	Baden
38.	Eug. Rostle	20. Juli 1859	St. Gallen	St. Gallen in St. Gallen	St. Gallen
39.	Hugo Kirchhoff	17. Jan 1859	St. Gallen	St. Gallen in St. Gallen	St. Gallen
40.	Wilk. Laub	7. Sept. 58.	St. Gallen	Obertier in Karlsruhe	Baden

31.	Paul Pfundel	29. Mai 1858	Karlsruhe	f. g. Pfundel	Baden
32.	Leopold Engelbrecht	20. Juni 1856	Hamburg	Kirchhauer in Hamburg	Hamburg
33.	Ernst Kuntz	12. Mai 1852	St. Gallen	Hauswart in Buchs	Baden
34.	H. Zimmermann	27. April 1857	Muchat	Muchat Muchat	Baden
35.	Heinrich Meyer	16. April 1856	St. Gallen	Hauswart in St. Gallen	Baden
36.	Georg Lurie	10. Juli 1860	Russk. Reich	Agent in Russk.	ehemal. Russk. Reich
37.	Alfons Kern	12. März 1854	St. Gallen	St. Gallen in St. Gallen	Baden
38.	Eug. Rostle	20. Juli 1859	St. Gallen	St. Gallen in St. Gallen	St. Gallen
39.	Hugo Kirchhoff	17. Jan 1859	St. Gallen	St. Gallen in St. Gallen	St. Gallen
40.	Wilk. Laub	7. Sept. 58.	St. Gallen	Obertier in Karlsruhe	Baden

41	Herr. Feige	2. März 1858	Altena	Lehrer, Ballen, Hamb.	Altena	Recht. Schlichter, Maschinenbau	Lehrer, Ballen, Hamb.	Altena	Lehrer, Ballen, Hamb.
42	Herr. Gabel	13. Juni 1857	Bühl	Carlsruhe, Pflanzschule	Baden	Recht. Pflanzschule, Bauschule	Carlsruhe	Baden	Bauschule
43	Adolf Moler	12. Juni 1860	Offenburg	Carlsruhe, Maschinenbau	Baden	Recht. Schlichter, Maschinenbau	Carlsruhe	Baden	Maschinenbau
44	Ludwig Kern	4. Juli 1855	Neustadt	Neustadt	Baden	Recht. Maschinenbau, Maschinenbau	Neustadt	Baden	Maschinenbau
45	Lud. Traubner	11. Juni 1858	Carlsruhe	Kaufmann, Carlsruhe	Baden	Recht. Kaufmann, Carlsruhe	Carlsruhe	Baden	Carlsruhe
46	Richard Schmitt	1. Juni 1850	Leutern	Leutern, Carlsruhe	Baden	Recht. Leutern, Carlsruhe	Leutern	Baden	Leutern
47	Richard Schmitt	23. Juli 1854	Leutern	Leutern, Carlsruhe	Baden	Recht. Leutern, Carlsruhe	Leutern	Baden	Leutern
48	Heinrich Paul	27. Juli 1859	Stettin	Stettin, Berlin	Preussen	Recht. Stettin, Berlin	Stettin	Preussen	Stettin
49	Fischer Ludwig	18. Okt. 1852	Münster	Münster, Carlsruhe	Baden	Recht. Münster, Carlsruhe	Münster	Baden	Münster
50	Ulrich Bechtold	27. Okt. 1852	Leutern	Leutern, Carlsruhe	Baden	Recht. Leutern, Carlsruhe	Leutern	Baden	Leutern

Ant	the name	Year	Birthplace	Residence	Rank	Notes	Education	Profession	Other
51	Ernst Frei	17. April 1856	Konzen	Waldenbuch	Baden	Kath.	Landwehr 10	Landwehr	Landwehr
52	Salome von Lehmann	28. Aug 1857	Orissa	Lehmann	Baden	Kath.	Landwehr 12	Landwehr	Landwehr
53	Alte Hoffmeister	26. Feb 59	Waldenbuch	Waldenbuch	Baden	Kath.	Landwehr 11	Landwehr	Landwehr
54	Karoline Sachs	18. Dec 58	Waldenbuch	Waldenbuch	Baden	Kath.	Landwehr 11	Landwehr	Landwehr
55	Leopold Hoffmeister	16. Okt 53	Waldenbuch	Waldenbuch	Baden	Kath.	Landwehr 11	Landwehr	Landwehr
56	Alfred Pfeiffer	24. I 1859	Waldenbuch	Waldenbuch	Baden	Kath.	Landwehr 11	Landwehr	Landwehr
57	Charles Edward Foster	Apr. 28 1854	Sydney	London	Wales	Angl.	Landwehr 8	Landwehr	Landwehr
58	Anna Schmitt	1. Juli 1855	Waldenbuch	Waldenbuch	Baden	Kath.	Landwehr 11	Landwehr	Landwehr
59	Fried. Antonmann	1857	Waldenbuch	Waldenbuch	Baden	Kath.	Landwehr 11	Landwehr	Landwehr

№	Nachname	geboren	geburtsort	beruf	ort	religion	ausbildung	ausbildung	ausbildung	ausbildung
61.	Karsten Hillman	1. III. 1858	Tübach	†. hiesiger Hilfslehrer Güterbesitzer	Stuttgart Jura	Kath.	Lehrerbildung Lehr.	Lehrerbildung Lehr.	Lehrerbildung Lehr.	Lehrerbildung Lehr.
62.	Greg. König	20. Juli 1858	Ulm	†. hiesiger Lehrer	Ulm Lehrerbildung	Kath.	Lehrerbildung Lehr.	Lehrerbildung Lehr.	Lehrerbildung Lehr.	
63.	R. Knecht	28. Juli 1859	Günzburg	Lehrer Kath. Schulr.	Lehrerbildung Lehr.	Kath.	Lehrerbildung Lehr.	Lehrerbildung Lehr.	Lehrerbildung Lehr.	
64.	Paul, Carl	2. Sep. 1860	Augsburg	Lehrer Augsburg	Lehrerbildung Lehr.	Kath.	Lehrerbildung Lehr.	Lehrerbildung Lehr.	Lehrerbildung Lehr.	
65.	Theodor Pfaf	25. Sep. 1856	Darbin	Lehrer Darbin	Lehrerbildung Lehr.	Kath.	Lehrerbildung Lehr.	Lehrerbildung Lehr.	Lehrerbildung Lehr.	
66.	Carl Meyer	17. 1. 57	Baden	Lehrer Baden	Lehrerbildung Lehr.	Kath.	Lehrerbildung Lehr.	Lehrerbildung Lehr.	Lehrerbildung Lehr.	
67.	Friedrich Steinhilber	11. 1. 58	Baden	Lehrer Baden	Lehrerbildung Lehr.	Kath.	Lehrerbildung Lehr.	Lehrerbildung Lehr.	Lehrerbildung Lehr.	
68.	Andreas Koppeler	26. Sept. 1856	Baden	Lehrer Baden	Lehrerbildung Lehr.	Kath.	Lehrerbildung Lehr.	Lehrerbildung Lehr.	Lehrerbildung Lehr.	
69.	Adolf Meier	26. Mai 1862	Baden	Lehrer Baden	Lehrerbildung Lehr.	Kath.	Lehrerbildung Lehr.	Lehrerbildung Lehr.	Lehrerbildung Lehr.	
70.	Georg Steinhilber	1. Okt. 1859	Baden	Lehrer Baden	Lehrerbildung Lehr.	Kath.	Lehrerbildung Lehr.	Lehrerbildung Lehr.	Lehrerbildung Lehr.	

70	der Zeit	Jahren	gebürtlich	beruflich	beruflich
71	Johann	1819	Heidelberg	Heidelberg	Heidelberg
71	Carl Pfeiffer	31. März 1819	Heidelberg	Heidelberg	Heidelberg
72	Joseph Liller	21. März 1859	Heidelberg	Heidelberg	Heidelberg
73	Emil Schick	3. Juni 1856	Heidelberg	Heidelberg	Heidelberg
74	Hans Liller	1. April 1857	Heidelberg	Heidelberg	Heidelberg
75	Carl Root	7. April 1857	Heidelberg	Heidelberg	Heidelberg
76	Waldemar Kocher	17. 1860	Heidelberg	Heidelberg	Heidelberg
77	Hans Liller	1858	Heidelberg	Heidelberg	Heidelberg
78	Hans Liller	1858	Heidelberg	Heidelberg	Heidelberg
79	Philipp Schick	1858	Heidelberg	Heidelberg	Heidelberg

70	beruflich	beruflich	beruflich	beruflich	beruflich
71	Heidelberg	Heidelberg	Heidelberg	Heidelberg	Heidelberg
71	Heidelberg	Heidelberg	Heidelberg	Heidelberg	Heidelberg
72	Heidelberg	Heidelberg	Heidelberg	Heidelberg	Heidelberg
73	Heidelberg	Heidelberg	Heidelberg	Heidelberg	Heidelberg
74	Heidelberg	Heidelberg	Heidelberg	Heidelberg	Heidelberg
75	Heidelberg	Heidelberg	Heidelberg	Heidelberg	Heidelberg
76	Heidelberg	Heidelberg	Heidelberg	Heidelberg	Heidelberg
77	Heidelberg	Heidelberg	Heidelberg	Heidelberg	Heidelberg
78	Heidelberg	Heidelberg	Heidelberg	Heidelberg	Heidelberg
79	Heidelberg	Heidelberg	Heidelberg	Heidelberg	Heidelberg

Num	Der Name	Jahre	Geburtsort	Beruf	Wohnort
81	Hans Wolf	22. 1858	Speckharten	Kontrollmann Kellner	Salen
82	Hans Georg	20. April 1857	Worf	Warenverk. Kaufmann	Uden
83	Gustav Niedmally & Co	1856	Reckach	Kaufmann W. & H. Niedmally Freiburg/B.	Luden
84	W. v. Kistner	4. Sept. 1857	Althausen	Chemiker Lehrer	Luden
85	Emil Reinert	1859	Haus	Lehrer Kontrollmann	Freiburg Luden
86	Gust. Haverer	25. Sept. 1857	Diefeldorf	Kaufmann Diefeldorf	Freiburg
87	Theodor Kochler	8. Sept. 1857	Collmar	Lehrer Kaufmann Carlsruhe.	Freiburg Luden
88	Max Reuthe	1856	Luden	Kaufmann Carlsruhe	Carlsruhe Luden
89	Georg Reinhard	20. Sept. 57	Heddesheim	Lehrer W. & H. Reinhard Schulmeister	Hannover Luden
90	Hugo Thoyt	1857	Wies	Kaufmann Lehrer	Luden

Num	Der Name	Jahre	Geburtsort	Beruf	Wohnort
81	Hans Wolf	22. 1858	Speckharten	Kontrollmann Kellner	Salen
82	Hans Georg	20. April 1857	Worf	Warenverk. Kaufmann	Uden
83	Gustav Niedmally & Co	1856	Reckach	Kaufmann W. & H. Niedmally Freiburg/B.	Luden
84	W. v. Kistner	4. Sept. 1857	Althausen	Chemiker Lehrer	Luden
85	Emil Reinert	1859	Haus	Lehrer Kontrollmann	Freiburg Luden
86	Gust. Haverer	25. Sept. 1857	Diefeldorf	Kaufmann Diefeldorf	Freiburg
87	Theodor Kochler	8. Sept. 1857	Collmar	Lehrer Kaufmann Carlsruhe.	Freiburg Luden
88	Max Reuthe	1856	Luden	Kaufmann Carlsruhe	Carlsruhe Luden
89	Georg Reinhard	20. Sept. 57	Heddesheim	Lehrer W. & H. Reinhard Schulmeister	Hannover Luden
90	Hugo Thoyt	1857	Wies	Kaufmann Lehrer	Luden

№	Name	geboren	Geburtsort	Beruf	Wohnort
11.	Johann Spratz	3. April 1805	Süpfeld	Landw. u. Forstw. Vize-Konzeiler	Kreis-Süpfeld
12.	Leopold von Schütz	18. Sept. 1805	Salzwe	Arzt, Medizinalrat	Heidelberg
13.	Karl Kiesel	6. April 1805	Wiesbaden	Landw. u. Forstw. Vize-Konzeiler	Heidelberg
14.	Paul Blanke	1831	Hamburg	Kaufmann	Hamburg
15.	Alexander von Lerner	15. Sept. 1856	Frankfurt	K. K. Hofrath	Franckfurt
16.	Ludwig Grottel	1853	Wiesbaden	Landw. u. Forstw. Vize-Konzeiler	Wiesbaden
17.	Joseph Buehl	1857	Wiesbaden	Landw. u. Forstw. Vize-Konzeiler	Wiesbaden
18.	Julius Geier	1855	Wiesbaden	Landw. u. Forstw. Vize-Konzeiler	Wiesbaden
19.	Hauptmann	1820	Hamburg	Landw. u. Forstw. Vize-Konzeiler	Hamburg
20.	Ludwig Stahl	9. 1857	Wiesbaden	Landw. u. Forstw. Vize-Konzeiler	Wiesbaden

№	Name	geboren	Geburtsort	Beruf	Wohnort
11.	Johann Spratz	3. April 1805	Süpfeld	Landw. u. Forstw. Vize-Konzeiler	Kreis-Süpfeld
12.	Leopold von Schütz	18. Sept. 1805	Salzwe	Arzt, Medizinalrat	Heidelberg
13.	Karl Kiesel	6. April 1805	Wiesbaden	Landw. u. Forstw. Vize-Konzeiler	Heidelberg
14.	Paul Blanke	1831	Hamburg	Kaufmann	Hamburg
15.	Alexander von Lerner	15. Sept. 1856	Frankfurt	K. K. Hofrath	Franckfurt
16.	Ludwig Grottel	1853	Wiesbaden	Landw. u. Forstw. Vize-Konzeiler	Wiesbaden
17.	Joseph Buehl	1857	Wiesbaden	Landw. u. Forstw. Vize-Konzeiler	Wiesbaden
18.	Julius Geier	1855	Wiesbaden	Landw. u. Forstw. Vize-Konzeiler	Wiesbaden
19.	Hauptmann	1820	Hamburg	Landw. u. Forstw. Vize-Konzeiler	Hamburg
20.	Ludwig Stahl	9. 1857	Wiesbaden	Landw. u. Forstw. Vize-Konzeiler	Wiesbaden

Num	Nachname	geboren	Geburtsort	Beruf	Wohnort
101	Joh. Schumann	29. 11. 18	Luzern	Privatlehrer	Schweiz
102	Adm. Ränig	21. 1. 58	(Oberall. bei) Münsingen	Fabrikarbeiter	Luzern
103	Leonhard Briggens	18. 11. 18	Freiburg	Speziallehrer	Luzern
104	Julius Griesbach	18. 11. 18	Geroldsdorf	Fabrikarbeiter	Luzern
105	Friedrich Meuch	19. 11. 18	Apolda	W. Lehrling	Apolda Sachsen-Weimar
106	Carl Dore	1. Juni 18	Rehherdt	Landmann	Stormarn Schleswig-Holst.
107	Ludwig Glöckler	18. 11. 18	Warschau	Kaufmann	Warschau Deutschland
108	Alfons Deleste	1. Jan 18	Cher	Fabrikant	Cher Schweiz
109	Ernesto de Otero	18. 11. 18	Japurá	Rechner	Paris Frankreich
110	Franz Froschman	14. 11. 18	Barbarubke	Fingerringmacher	Luzern

Nachname	geboren	Geburtsort	Beruf	Wohnort
Kath. Adlstr.	1. 11. 18	München	Lehrer	München
Lehrer	18. 11. 18	München	Lehrer	München
Lehrer	18. 11. 18	München	Lehrer	München
Lehrer	18. 11. 18	München	Lehrer	München
Lehrer	18. 11. 18	München	Lehrer	München
Lehrer	18. 11. 18	München	Lehrer	München
Lehrer	18. 11. 18	München	Lehrer	München
Lehrer	18. 11. 18	München	Lehrer	München
Lehrer	18. 11. 18	München	Lehrer	München
Lehrer	18. 11. 18	München	Lehrer	München

Num	Nachname	geboren	gebortort	beruf	ort
111	Freder. Feiler	13. 11. 58	Neckl. Klingen	Lehrer	Württemberg
112	Konrad Reimer	10. 11. 59	Biedelberg	Lehrer	Württemberg
113	Adolf Meißner	24. 9. 58	Juppert	Lehrer	Württemberg
114	Adolf von Brachtel	1. 12. 59	Katzen	Lehrer	Preußen
115	Julian Hoff	10. Okt. 59	Kapfendorf	Lehrer	Württemberg
116	Leopold Henning	15. Jan. 57	Hannenburg	Lehrer	Württemberg
117	Anton Zimmermann	12. Juli 59	Hannau	Lehrer	Preußen
118	Ferd. Dietrich	25. Jan. 58	Carrel	Lehrer	Preußen
119	Dr. Max Maffel	2. Okt. 57	Wimmshausen	Lehrer	Württemberg
120	Georg Jäger	17. 11. 59	Freiburg	Lehrer	Württemberg

Num	Nachname	geboren	gebortort	beruf	ort
111	Freder. Feiler	13. 11. 58	Neckl. Klingen	Lehrer	Württemberg
112	Konrad Reimer	10. 11. 59	Biedelberg	Lehrer	Württemberg
113	Adolf Meißner	24. 9. 58	Juppert	Lehrer	Württemberg
114	Adolf von Brachtel	1. 12. 59	Katzen	Lehrer	Preußen
115	Julian Hoff	10. Okt. 59	Kapfendorf	Lehrer	Württemberg
116	Leopold Henning	15. Jan. 57	Hannenburg	Lehrer	Württemberg
117	Anton Zimmermann	12. Juli 59	Hannau	Lehrer	Preußen
118	Ferd. Dietrich	25. Jan. 58	Carrel	Lehrer	Preußen
119	Dr. Max Maffel	2. Okt. 57	Wimmshausen	Lehrer	Württemberg
120	Georg Jäger	17. 11. 59	Freiburg	Lehrer	Württemberg

121	122	123	124	125	126	127	128	129	130
121	122	123	124	125	126	127	128	129	130
1857	1858	1858	1857	1857	1856	1857	1858	1856	1857
Tena	Carl'sruhe	Stuttgart	Hamburg	Karlsruhe	Opladen	Wimberg	Falkenstein	Breslau	Stuttgart
Köter todt Mutter wohnt i Tena	Größt. Baynt. Bauinspektor. Karlsruhe	Stuttgart	Hamburg	Karlsruhe	Opladen	Wimberg	Falkenstein	Breslau	Stuttgart
Graphenrogth. Lothron W.	Baden	Stuttgart	Hamburg	Karlsruhe	Opladen	Wimberg	Falkenstein	Breslau	Stuttgart

121	122	123	124	125	126	127	128	129	130
121	122	123	124	125	126	127	128	129	130
1857	1858	1858	1857	1857	1856	1857	1858	1856	1857
Tena	Carl'sruhe	Stuttgart	Hamburg	Karlsruhe	Opladen	Wimberg	Falkenstein	Breslau	Stuttgart
Köter todt Mutter wohnt i Tena	Größt. Baynt. Bauinspektor. Karlsruhe	Stuttgart	Hamburg	Karlsruhe	Opladen	Wimberg	Falkenstein	Breslau	Stuttgart
Graphenrogth. Lothron W.	Baden	Stuttgart	Hamburg	Karlsruhe	Opladen	Wimberg	Falkenstein	Breslau	Stuttgart

131	Carl Altmann Albert	1824 1874	Liechten	Kaufmann Liechten	Portugal
132	Rudolf Hilber	8. Febr. 1852	Hamburg	Kaufmann Hamburg	Hamburg
133	Georg Kopf	17. Dez. 1855	Königsberg	Landwirth Königsberg	Preuss. Gard.
134	Otto Pacht	12. Okt. 1857	Altenkirchen Reg. Bez. Coblenz	Architekt Altenkirchen	Preussen
135	Arthur Bergmann	11. Okt. 1856	Ingolstadt	Wollspinn. Ingolstadt	Württemberg Konigsberg
136	H. Haug	2. Febr. 1855	Worms Land. Oberb.	Goldschm. Worms	Baden
137	Fr. Pöhl	1856	Freiburg	Rechtsanw. Freiburg	Württemberg
138	Frantz Lohse	4. Sept. 1855	Jüdelburg	Lehrer an der Hochschule Jüdelburg	Meckl. Ludw.
139	Carl Hagen	17. Apr. 1857	Epen	Lehrer Epen	Epen Preussen
140	Leop. Halber	27. Okt. 1858	Fulda	Büchsenm. Fulda	Fulda
	Ernst Badner	27. Okt. 1856	Altenbach	Lehrer Meerbach	Konstanz

131	Carl Altmann Albert	Liechten	Kaufmann Liechten	Portugal	131	Carl Altmann Albert	Liechten	Kaufmann Liechten	Portugal
132	Rudolf Hilber	Hamburg	Kaufmann Hamburg	Hamburg	132	Rudolf Hilber	Hamburg	Kaufmann Hamburg	Hamburg
133	Georg Kopf	Königsberg	Landwirth Königsberg	Preuss. Gard.	133	Georg Kopf	Königsberg	Landwirth Königsberg	Preuss. Gard.
134	Otto Pacht	Altenkirchen Reg. Bez. Coblenz	Architekt Altenkirchen	Preussen	134	Otto Pacht	Altenkirchen Reg. Bez. Coblenz	Architekt Altenkirchen	Preussen
135	Arthur Bergmann	Ingolstadt	Wollspinn. Ingolstadt	Württemberg Konigsberg	135	Arthur Bergmann	Ingolstadt	Wollspinn. Ingolstadt	Württemberg Konigsberg
136	H. Haug	Worms Land. Oberb.	Goldschm. Worms	Baden	136	H. Haug	Worms Land. Oberb.	Goldschm. Worms	Baden
137	Fr. Pöhl	Freiburg	Rechtsanw. Freiburg	Württemberg	137	Fr. Pöhl	Freiburg	Rechtsanw. Freiburg	Württemberg
138	Frantz Lohse	Jüdelburg	Lehrer an der Hochschule Jüdelburg	Meckl. Ludw.	138	Frantz Lohse	Jüdelburg	Lehrer an der Hochschule Jüdelburg	Meckl. Ludw.
139	Carl Hagen	Epen	Lehrer Epen	Epen Preussen	139	Carl Hagen	Epen	Lehrer Epen	Epen Preussen
140	Leop. Halber	Fulda	Büchsenm. Fulda	Fulda	140	Leop. Halber	Fulda	Büchsenm. Fulda	Fulda
	Ernst Badner	Altenbach	Lehrer Meerbach	Konstanz		Ernst Badner	Altenbach	Lehrer Meerbach	Konstanz

141	Emil Bajer	29 Oct 56	Altenhof	Jungf. Kolonial Meersburg	Konstanz
142	Gary Bader	19. Sep 1856	Mühlheim	Mitt. + Komm. d. d. d. d. d. güter	Mühlheim
143	Abb. Becker	25 Sept 1855	Cöln	General Director d. d. d. d. d. Cöln	Prag
144	Guise Kirschen	7 Juni 1850	Lehden	Occasional + volgändig	N. d. d. d. d. Preußen
145	Mittler	10 Sept 1854	Kaun 29. 9. 9.	Nach + Komm. d. d. d. d. Kaun 26. 9. 9.	Kleinbrücken Helmstedt
146	Alexandra Maurer	2 Feb 1856	Arad	Tab. d. d. d. d.	Ungarn
147	Franz Brackhoff	29. Okt 54	Essen	Wagner-Kontor Essen	Essen, Preußen
148	Leop. Neumann	6 April 60	Landshausen	Leopoldischer Carlshaus	Carlshaus
149	Hell. Fröhner	1. Feb 1859	Jungfernhof	Komm. d. d. d. d. Jungfernhof	Heidelberg
150	Hed. Widmann	12 Nov 1858	Kaunheim	Ang. d. d. d. d. Kaunheim	Baden

141	Kauf	Fasanecke 4	Maschke	Maschke	II. Maschke
142	sa	Zugführer 16	Agon. d. d. d. d. f. d. d.	Kauf	F. d. d. d. II. d. d. d.
143	Kauf	Leinwand 10	d. d. d. d.	Maschke d. d. d.	Maschke d. d. d.
144	sch.	Mittelstück 7/2	I. d. d. d.	Zugführer	Zugführer II. d. d. d.
145	erung	Löhnerarbeit 13	Leinwand d. d. d.	Maschke	d. d. d. d. d. d.
146	erung	H. d. d. d.	Maschke	Maschke	Maschke
147	R.	Wendert 19	Agon. d. d. d. d.	Maschke	I. d. d. d.
148	h.	Karlsruhe	I. d. d. d.	Real-Lehrer	I. d. d. d.
149	erung	Altenhof	I. d. d. d.	Kauf	Kauf
150	erung	Altenhof	I. d. d. d.	Kauf	I. d. d. d.

Num	Der Name	Jahre	Geburtsort	Residenz	Wohnort
187	1857	1857	1857	1857	1857
151	Paul Meier	17. Jan. 1857	Breslau	Fabrikbesitzer	Breslau Preußen
152	Hilfmann	10. Dec. 1857	Konauchingen	Gebild. Schriftf. -Lehrer	Baden
153	Friedr. Schenk	18. Apr. 57	Epen	Brennmeister	Epen Preußen
154	W. Meyer	11. Aug. 57	Lahr	Dampfkessel	Lahr
155	Paul Desbassins	1858	Karlsruhe	Karlsruhe	Karlsruhe
156	Emil Kiehl	1858	Karlsruhe	Elternlosg.	Karlsruhe Baden
157	Joh. Gager	21. Juni 1858	Erdheim	Landwirth	Heidelberg
158	August Hinger	11. März 1858	Kudenbach	Landwirth	Merkingen Preußen
159	Amandus Bräune	1859	Hamburg	Erbschtr.	Hamburg
160	Welf. Simon	25. Okt. 1859	Dinkelbühl	Porzellan	Mittelpfaun Bayern

Art	Wohnung	Wohnung	Wohnung	Wohnung
187	1857	1857	1857	1857
151	Wohnung	Wohnung	Wohnung	Wohnung
152	Wohnung	Wohnung	Wohnung	Wohnung
153	Wohnung	Wohnung	Wohnung	Wohnung
154	Wohnung	Wohnung	Wohnung	Wohnung
155	Wohnung	Wohnung	Wohnung	Wohnung
156	Wohnung	Wohnung	Wohnung	Wohnung
157	Wohnung	Wohnung	Wohnung	Wohnung
158	Wohnung	Wohnung	Wohnung	Wohnung
159	Wohnung	Wohnung	Wohnung	Wohnung
160	Wohnung	Wohnung	Wohnung	Wohnung

160	John	Jahresbuch	Handbuch	Handbuch
161	1852 1859	Turlach	Handbuch Turlach	Handbuch Turlach
162	1854	Petersberg	Kaufmann in Petersberg	Ruffland
163	1854	Ludwigslust i. Mühlb.	Kaufmann Karlstein i. M.	Muttenberg Köstritz
164	1856	Welfach	Dieselder Freiburg	Freiburg
165	1856	Salsen	Kaufmann Salsen	Kaufmann Salsen
166	1860 25.1.80	Waffelbühl	Ludwigslust Waffelbühl	Waffelbühl
167	1860	Ludwigslust	Kaufmann Ludwigslust	Kaufmann Ludwigslust
168	1857	Königsberg	Kaufmann Königsberg	Königsberg Preußen
169	1858	Elzwerd	Kaufmann Elzwerd	Elzwerd Preußen
170	1858	Mansfeld	Zellworte + Führung	Mansfeld

160	Waffelbühl	Waffelbühl	Waffelbühl	Waffelbühl
161	Waffelbühl	Waffelbühl	Waffelbühl	Waffelbühl
162	Waffelbühl	Waffelbühl	Waffelbühl	Waffelbühl
163	Waffelbühl	Waffelbühl	Waffelbühl	Waffelbühl
164	Waffelbühl	Waffelbühl	Waffelbühl	Waffelbühl
165	Waffelbühl	Waffelbühl	Waffelbühl	Waffelbühl
166	Waffelbühl	Waffelbühl	Waffelbühl	Waffelbühl
167	Waffelbühl	Waffelbühl	Waffelbühl	Waffelbühl
168	Waffelbühl	Waffelbühl	Waffelbühl	Waffelbühl
169	Waffelbühl	Waffelbühl	Waffelbühl	Waffelbühl
170	Waffelbühl	Waffelbühl	Waffelbühl	Waffelbühl

171	Carl	1850	Wiesbaden	Wiesbaden	Wiesbaden	Wiesbaden	Wiesbaden	Wiesbaden	Wiesbaden
172	Anton	1858	Palitzsch	Palitzsch	Palitzsch	Palitzsch	Palitzsch	Palitzsch	Palitzsch
173	Adolf	1856	Schöffling	Schöffling	Schöffling	Schöffling	Schöffling	Schöffling	Schöffling
174	Adolf	1858	Kiel	Kiel	Kiel	Kiel	Kiel	Kiel	Kiel
175	Johann	1853	Volgrad	Volgrad	Volgrad	Volgrad	Volgrad	Volgrad	Volgrad
176	Julius	1855	Konstanz	Konstanz	Konstanz	Konstanz	Konstanz	Konstanz	Konstanz
177	Konrad	1857	Sachobach	Sachobach	Sachobach	Sachobach	Sachobach	Sachobach	Sachobach
178	Carl	1858	Rastenburg	Rastenburg	Rastenburg	Rastenburg	Rastenburg	Rastenburg	Rastenburg
171	Carl	1850	Wiesbaden	Wiesbaden	Wiesbaden	Wiesbaden	Wiesbaden	Wiesbaden	Wiesbaden
172	Anton	1858	Palitzsch	Palitzsch	Palitzsch	Palitzsch	Palitzsch	Palitzsch	Palitzsch
173	Adolf	1856	Schöffling	Schöffling	Schöffling	Schöffling	Schöffling	Schöffling	Schöffling
174	Adolf	1858	Kiel	Kiel	Kiel	Kiel	Kiel	Kiel	Kiel
175	Johann	1853	Volgrad (Rumänien)	Kaufmann Volgrad	Rumänien	1. März C.	1. März C.	1. März C.	1. März C.
176	Julius	1855	Konstanz	Konstanz	Konstanz	1. März C.	1. März C.	1. März C.	1. März C.
177	Konrad	1857	Sachobach	Sachobach	Sachobach	1. März C.	1. März C.	1. März C.	1. März C.
178	Carl	1858	Rastenburg	Rastenburg	Rastenburg	1. März C.	1. März C.	1. März C.	1. März C.

181	182	183	184	185	186	187	188	189	190
Joseph Drechsler	1811	1811	1811	1811	1811	1811	1811	1811	1811
Frans Jactow	1852	1852	1852	1852	1852	1852	1852	1852	1852
Carl Schmitt	1855	1855	1855	1855	1855	1855	1855	1855	1855
Ludw. Kraft	1857	1857	1857	1857	1857	1857	1857	1857	1857
Rob. Zamorcki	1856	1856	1856	1856	1856	1856	1856	1856	1856
Ludw. Kühnig	1848	1848	1848	1848	1848	1848	1848	1848	1848
Abrens	1852	1852	1852	1852	1852	1852	1852	1852	1852
Carl Ferdinand	1852	1852	1852	1852	1852	1852	1852	1852	1852
Max Dallworf	1857	1857	1857	1857	1857	1857	1857	1857	1857
Carl von Palmert	1860	1860	1860	1860	1860	1860	1860	1860	1860
Guiseppi Croy	1867	1867	1867	1867	1867	1867	1867	1867	1867

181	182	183	184	185	186	187	188	189	190
Joseph Drechsler	1811	1811	1811	1811	1811	1811	1811	1811	1811
Frans Jactow	1852	1852	1852	1852	1852	1852	1852	1852	1852
Carl Schmitt	1855	1855	1855	1855	1855	1855	1855	1855	1855
Ludw. Kraft	1857	1857	1857	1857	1857	1857	1857	1857	1857
Rob. Zamorcki	1856	1856	1856	1856	1856	1856	1856	1856	1856
Ludw. Kühnig	1848	1848	1848	1848	1848	1848	1848	1848	1848
Abrens	1852	1852	1852	1852	1852	1852	1852	1852	1852
Carl Ferdinand	1852	1852	1852	1852	1852	1852	1852	1852	1852
Max Dallworf	1857	1857	1857	1857	1857	1857	1857	1857	1857
Carl von Palmert	1860	1860	1860	1860	1860	1860	1860	1860	1860
Guiseppi Croy	1867	1867	1867	1867	1867	1867	1867	1867	1867

1851	1852	1853	1854	1855	1856	1857	1858	1859	1860	1861	1862	1863	1864	1865	1866	1867	1868	1869	1870
Abt	Abt	Abt	Abt	Abt	Abt	Abt	Abt	Abt	Abt	Abt	Abt	Abt	Abt	Abt	Abt	Abt	Abt	Abt	Abt
Abt	Abt	Abt	Abt	Abt	Abt	Abt	Abt	Abt	Abt	Abt	Abt	Abt	Abt	Abt	Abt	Abt	Abt	Abt	Abt
Abt	Abt	Abt	Abt	Abt	Abt	Abt	Abt	Abt	Abt	Abt	Abt	Abt	Abt	Abt	Abt	Abt	Abt	Abt	Abt
Abt	Abt	Abt	Abt	Abt	Abt	Abt	Abt	Abt	Abt	Abt	Abt	Abt	Abt	Abt	Abt	Abt	Abt	Abt	Abt

Abt	Abt	Abt	Abt	Abt	Abt	Abt	Abt	Abt	Abt	Abt	Abt	Abt	Abt	Abt	Abt	Abt	Abt	Abt	Abt	Abt
Abt	Abt	Abt	Abt	Abt	Abt	Abt	Abt	Abt	Abt	Abt	Abt	Abt	Abt	Abt	Abt	Abt	Abt	Abt	Abt	Abt
Abt	Abt	Abt	Abt	Abt	Abt	Abt	Abt	Abt	Abt	Abt	Abt	Abt	Abt	Abt	Abt	Abt	Abt	Abt	Abt	Abt
Abt	Abt	Abt	Abt	Abt	Abt	Abt	Abt	Abt	Abt	Abt	Abt	Abt	Abt	Abt	Abt	Abt	Abt	Abt	Abt	Abt
Abt	Abt	Abt	Abt	Abt	Abt	Abt	Abt	Abt	Abt	Abt	Abt	Abt	Abt	Abt	Abt	Abt	Abt	Abt	Abt	Abt

Num	geboren	geboren	geboren	geboren
211	1812	1812	1812	1812
212	1812	1812	1812	1812
213	1812	1812	1812	1812
214	1812	1812	1812	1812
215	1812	1812	1812	1812
216	1812	1812	1812	1812
217	1812	1812	1812	1812
218	1812	1812	1812	1812
219	1812	1812	1812	1812
220	1812	1812	1812	1812

Num	geboren	geboren	geboren	geboren
221	1812	1812	1812	1812
222	1812	1812	1812	1812
223	1812	1812	1812	1812
224	1812	1812	1812	1812
225	1812	1812	1812	1812
226	1812	1812	1812	1812
227	1812	1812	1812	1812
228	1812	1812	1812	1812
229	1812	1812	1812	1812
230	1812	1812	1812	1812

211	Th. v. ...	Jahres	Jahresbuch	Handbuch	Hand
212

211. Theodor Bunn 2/1 54 Stuttgart
 Handbuch
 Württemberg
 1854

212. Gerd Schmitt 2/1 54 Karlsruhe
 Handbuch
 Württemberg
 1854

213. Anton Reif 1/1 50 Diebstahl
 Handbuch
 Württemberg
 1850

214. Wth. Schmitt 2/2 57 Ludwigsbach
 Handbuch
 Württemberg
 1857

215. Ludwig Schmitt 2/1 56 Breilau
 Handbuch
 Württemberg
 1856

216. Joseph Lippert 2/1 57 Waldenau
 Handbuch
 Württemberg
 1857

217. Fritz Stöckling 2/1 55 Laubringen
 Handbuch
 Württemberg
 1855

218. ...

219. ...

220. ...

Hand	Hand	Hand	Hand	Hand
Hand	Hand	Hand	Hand	Hand

Handbuch
 Württemberg
 1854

Handbuch
 Württemberg
 1854

Handbuch
 Württemberg
 1850

Handbuch
 Württemberg
 1857

Handbuch
 Württemberg
 1856

Handbuch
 Württemberg
 1857

Handbuch
 Württemberg
 1855

Handbuch
 Württemberg
 1855

Handbuch
 Württemberg
 1855

Handbuch
 Württemberg
 1855

Zeit	Wo in	Gebort	Geburtsort	Herrlichkeit Wesend Sal Michael	König in Vaterland
221					
222					
223					
224					
225					
226					
227					
228					
229					
230					