Badische Landesbibliothek Karlsruhe

Digitale Sammlung der Badischen Landesbibliothek Karlsruhe

Der zweite Weltkrieg im Bild

ein Wort- und Bildbericht

Von Nürnberg bis Stalingrad

Eilebrecht Cigaretten- und Rauchtabakfabriken

Baden-Baden, 1952

Narvik

urn:nbn:de:bsz:31-225512

Visual Library

Narvik

Erzhafen Narvik

Die besondere Wichtigkeit Narviks lag in seiner — auf dem Fliegerbild deutlich erkennbaren — Eigenschaft als Endpunkt der von Luela über Kiruna führenden Bahnstrecke und damit als Verladehafen für schwedisches Erz. Bereits am 9. April waren wenige deutsche Zerstörer und mit ihnen an Zahl schwache Gebirgsjägerabteilungen in Narvik eingetroffen. Ein am nächsten Tag unternommener Vorstoß eines schwachen britischen Zerstörerverbandes scheiterte.

Serie 6 **Der zweite Weltkrieg im Bild** Bild 1

Serie 6 **Der zweite Weltkrieg im Bild** Bild 2

Vernichtung der deutschen Zerstörer

Am 13. April vernichteten stärkere britische Seestreitkräfte die deutschen Zerstörer, mit denen ihr Kommodore Bonte unterging, und es gelang starken alliierten Landetruppen, die Stadt zu besetzen. Aber unter dem Befehl des bayerischen Generals Dietl hielten die deutschen Gebirgsjäger, denen nur geringe Verstärkungen auf dem Luftweg zugeführt werden konnten, ihre Stellungen außerhalb der Stadt, bis die Alliierten nach vier Wochen den Kampf aufgaben.

Tapferer Kampf

13. April im Hafen von Narvik. In tapferem Kampf gehen die deutschen Schiffe unter. Im Vordergrund (zweites Schiff von links) der durch die Aufbringung der „Altmark" bekannt gewordene britische Zerstörer „Cossack" im Kampf mit den von den Deutschen eingesetzten norwegischen Küstenbatterien.

Serie 6 **Der zweite Weltkrieg im Bild** Bild 3

BLB BADISCHE LANDESBIBLIOTHEK
Baden-Württemberg

Serie 6 **Der zweite Weltkrieg im Bild** Bild 4

Kameradschaft

Ein Matrose von Kommodore Bontes gesunkenem Führer-Zerstörer wird gerettet. Der Kampf um Narvik gehört zu jenen wenigen Episoden des grauenvollen Krieges, die noch an ritterliche Zeiten erinnern und sich abheben vom Massentöten des technischen Krieges.

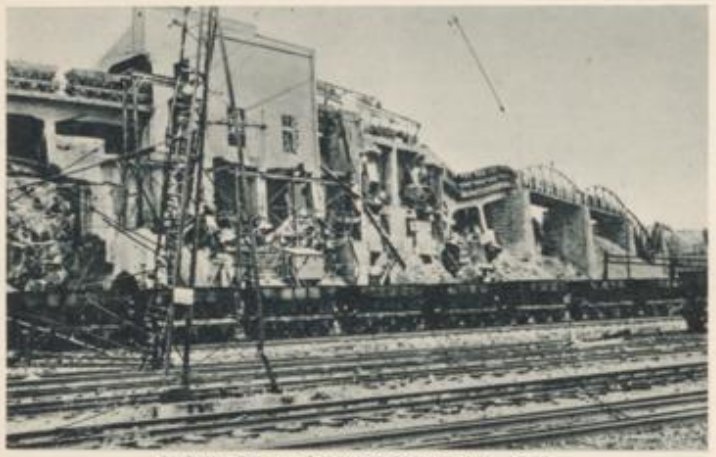

Serie 6 **Der zweite Weltkrieg im Bild** Bild 5

Der Erzbahnhof von Narvik

Der Erzbahnhof von Narvik wurde in den harten Kämpfen schwer mitgenommen. Pausenloser Beschuß englischer Schiffsgeschütze einerseits und Sprengungen zum anderen haben das Werk der Zerstörung vollbracht.

Serie 6 **Der zweite Weltkrieg im Bild** Bild 6

Nachschub für Narvik

Neben den Matrosen der Kriegsmarine und den Jägern General Dietls war es die Luftwaffe, die es möglich machte, Narvik zu halten. Ju 52 bringen Nachschub an Waffen und Munition und auch neue Mannschaften.

BLB BADISCHE LANDESBIBLIOTHEK
Baden-Württemberg