Badische Landesbibliothek Karlsruhe

Digitale Sammlung der Badischen Landesbibliothek Karlsruhe

Vingt-Neuvième Quatuor pour deux Violons, Alto et Violoncelle

Onslow, Georges

Leipsic, [ca. 1835]

Quartetto XXIX

urn:nbn:de:bsz:31-163098

Visual Library

QUARTETTO No: 29.

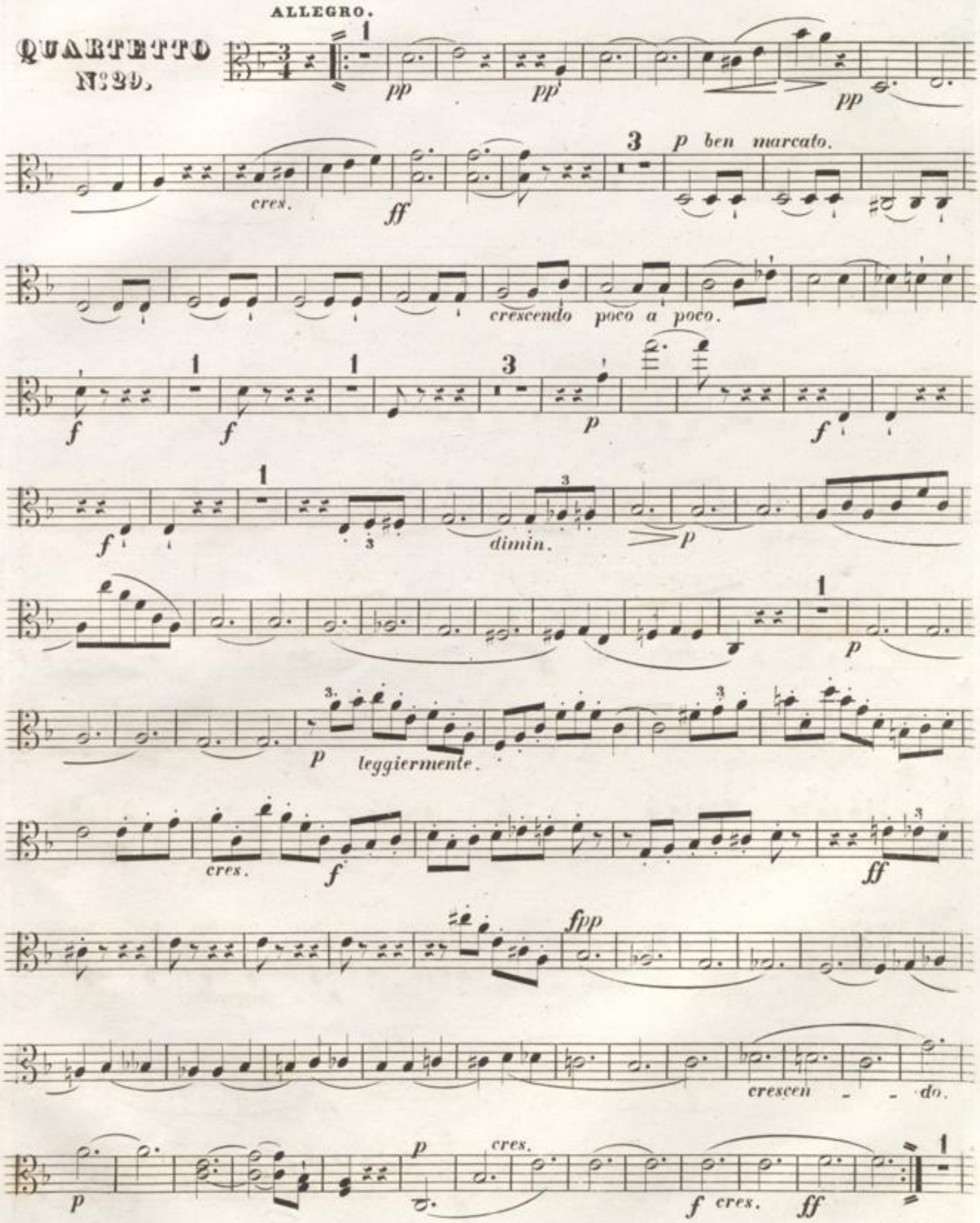

V. S.

pp p f ff ff

dim. p ben marcato.

cres - - -

cen - - - - do. ff

ff

dimin. poco a poco. ten. ten. ten. ten. ten.

p morendo.

pp p pp

p cres. ff ff

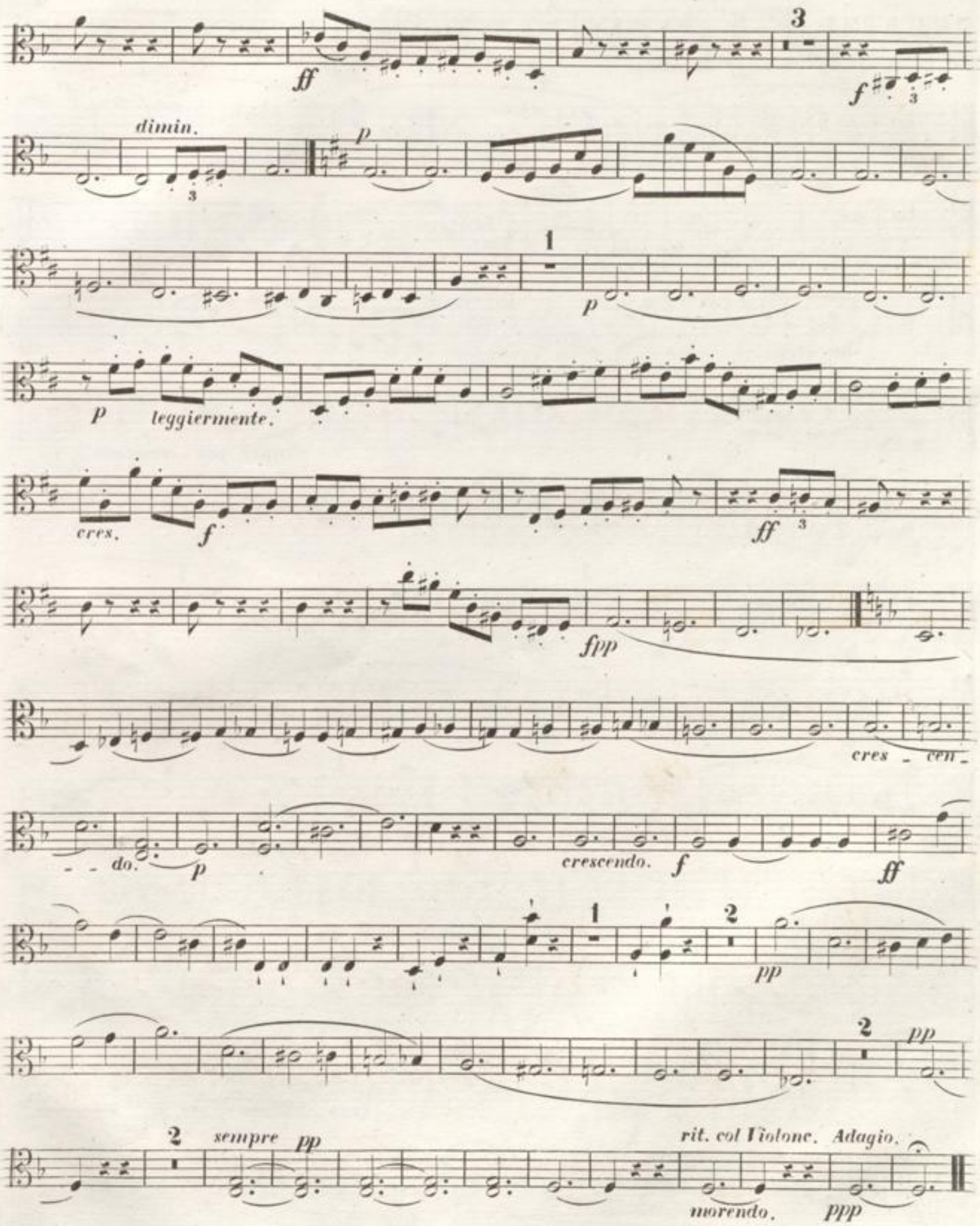
ff
3
f
dimin.
p
1
p
p
teggiermente.
cres.
f
ff
fpp
cres - cen -
- - do.
p
crescendo.
f
ff
1
2
pp
2
pp
2
sempre pp
rit. col Violone. Adagio.
morendo.
ppp

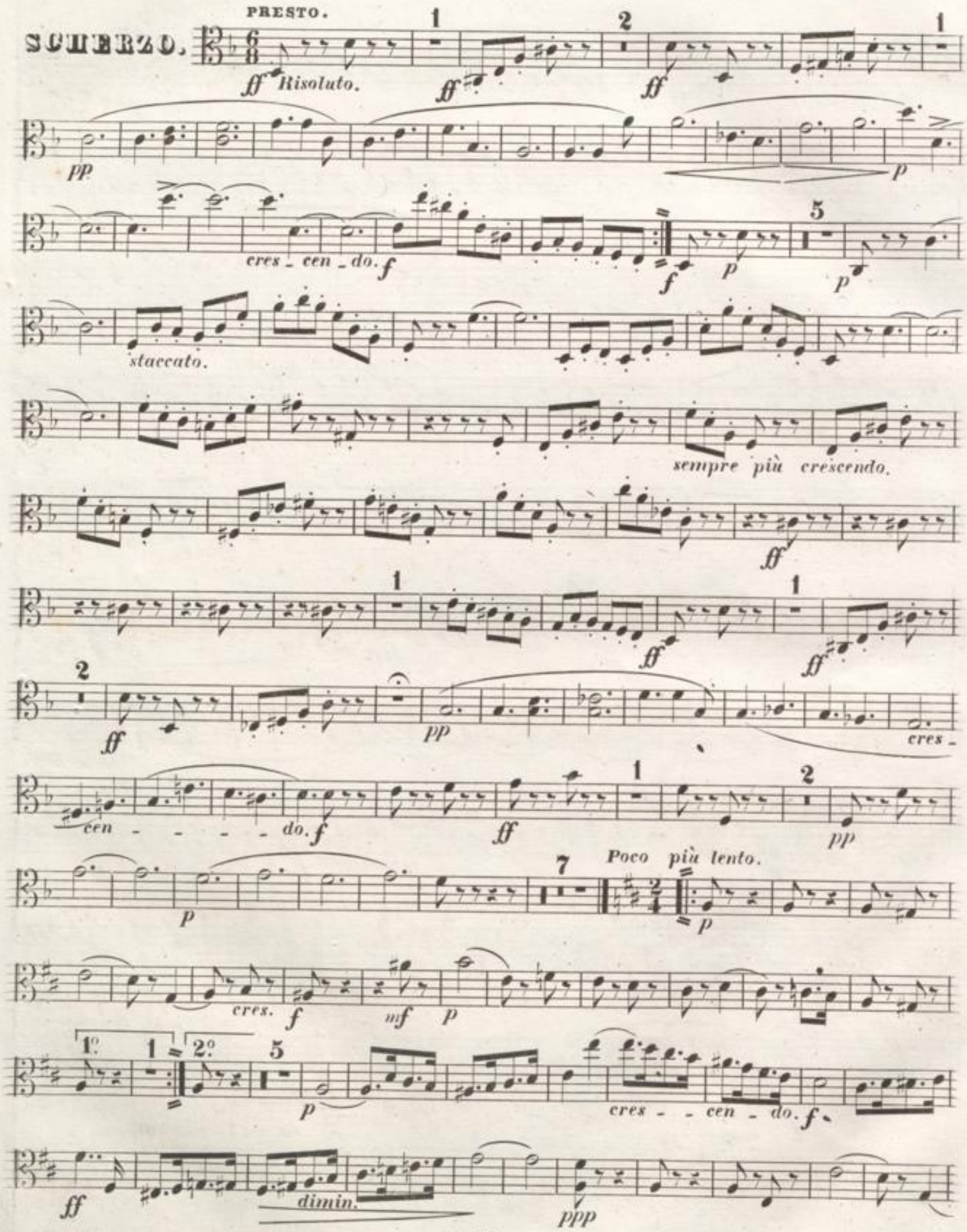
SCHERZO.
PRESTO.
ff Risoluto.
pp
cres - cen - do.
staccato.
sempre più crescendo.
cres - cen - do.
Poco più lento.
cres.
cres - cen - do.
dimin.

cres. f mf p 1 sempre pp

1 2 3 4 5 6 Tempo 1º 1 2

ff ff ff 1 pp p cres. f

5 p staccato.

sempre più crescendo.

ff 1

ff 1 ff 2 ff pp

crescendo. f ff

1 ff 2 pp p 7

V. S.

ALTO.

Poco più lento.

p cres. f mf p

5

p cres - -

cen - do. f ff dim. ppp

cres. f mf p

1

sempre pp

morendo.

Tempo I.º

ff ff ff pp

ff ff ff

ADAGIO
CANTABILE.

p

ten. ten. ten. ten. ten. ten. rf

pp

>p

Tremolando.

pp cres - cen - do. f

dimin. p

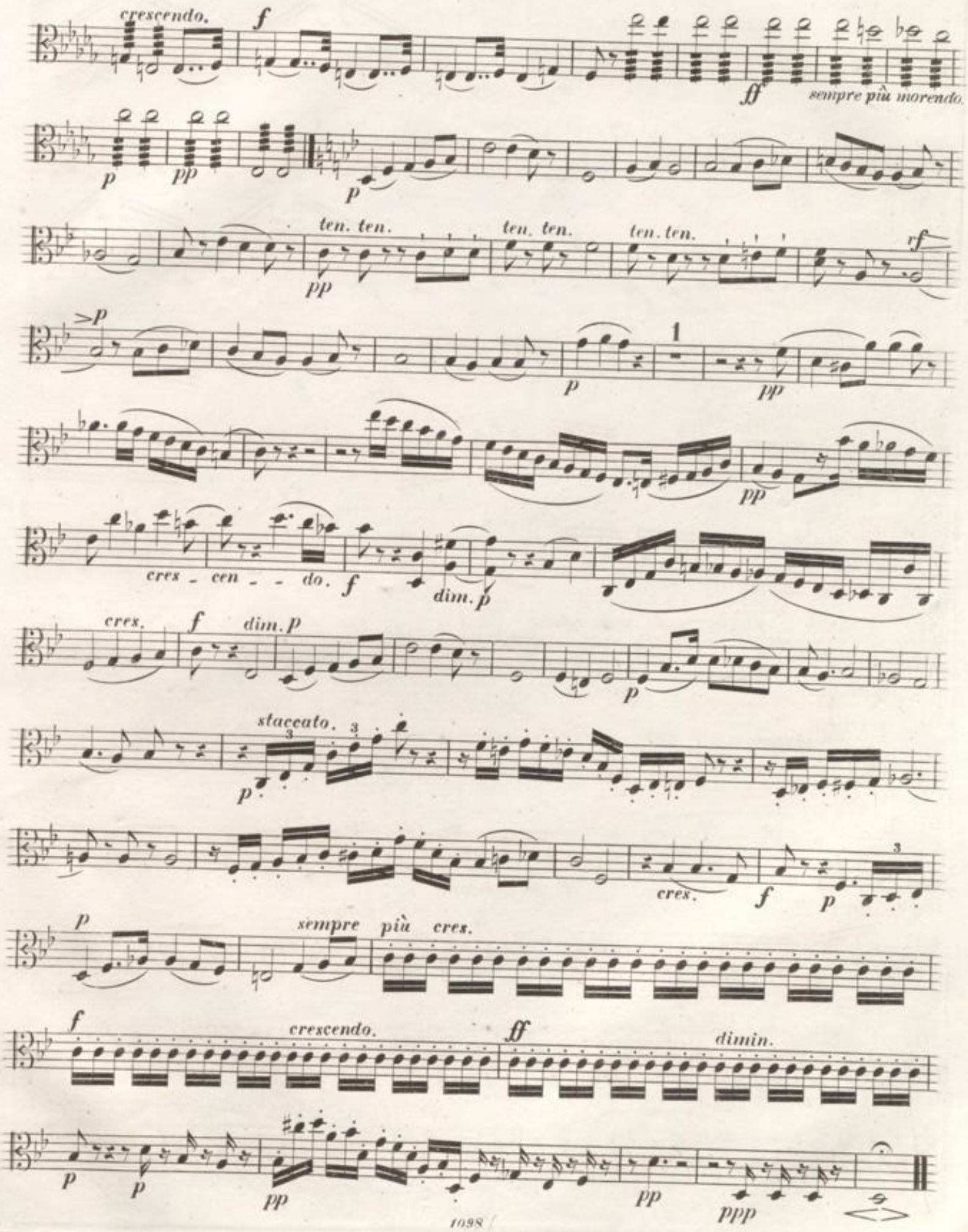
crescendo.
f
ff
sempre più morendo.
p
pp
p
ten. ten.
pp
ten. ten.
ten. ten.
rf
>p
p
1
pp
pp
cres - cen - - do.
f
dim. p
cres.
f
dim. p
p
staccato.
3
3
p
cres.
f
p
3
p
sempre più cres.
f
crescendo.
ff
dimin.
p
p
pp
pp
ppp

ALLEGRO VIVACE.

FINALE.

f

7 p 4 pp

f f

3 f p cres. f

dimin. poco ritenuto. pp pp

a Tempo. p

morendo. p leggiermente.

5 f 3 p

pp

pp legato.

sempre più morendo. ppp f

f

11 p legato.

morendo. pp 1 ppp 1 ff

ff

p p f

fp

3 mf cres. 2 f dim. poco ritenuto. pp rf pp

dim. a Tempo. p

morendo. leggiermente.

5 f 7

V. S.

4

p pp

f f ff

dimin. p cres - cen - - do. ff dimin.

p cres - cen - - do. ff dimin.

p cres. f sempre cres. Poco più animato. ff

p cres - cen - do.

f ff dimin.

p cres - - - cen - - - do. f

cres - cen - do. ff

Tutta forza sin' al Fine.

1

ff

FINE.