Badische Landesbibliothek Karlsruhe

Digitale Sammlung der Badischen Landesbibliothek Karlsruhe

Vingt-Neuvième Quatuor pour deux Violons, Alto et Violoncelle

Onslow, Georges

Leipsic, [ca. 1835]

Quartetto XXIX

urn:nbn:de:bsz:31-163098

Visual Library

M.M. 𝅗𝅥. = 66.

QUARTETTO N°29.

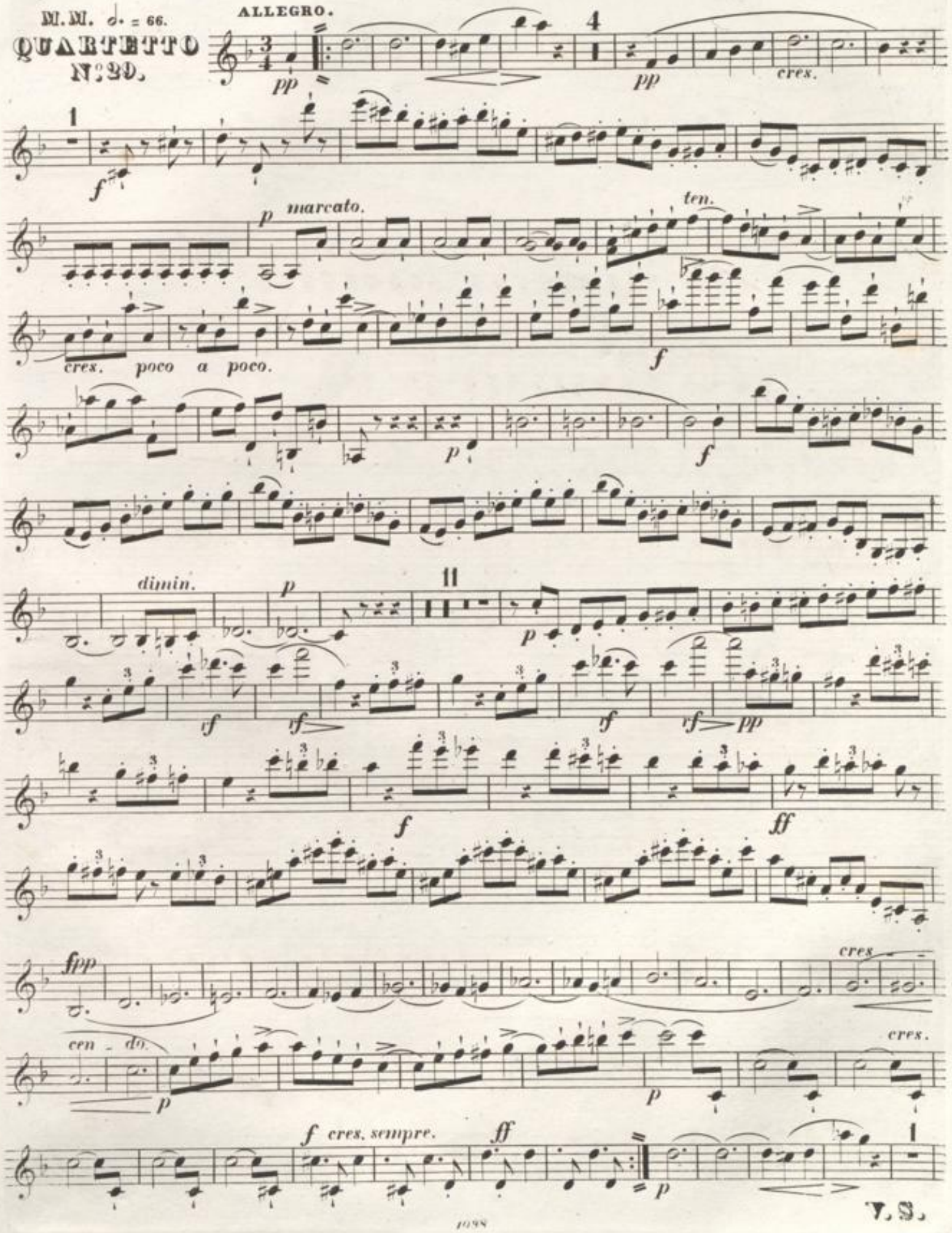

V. S.

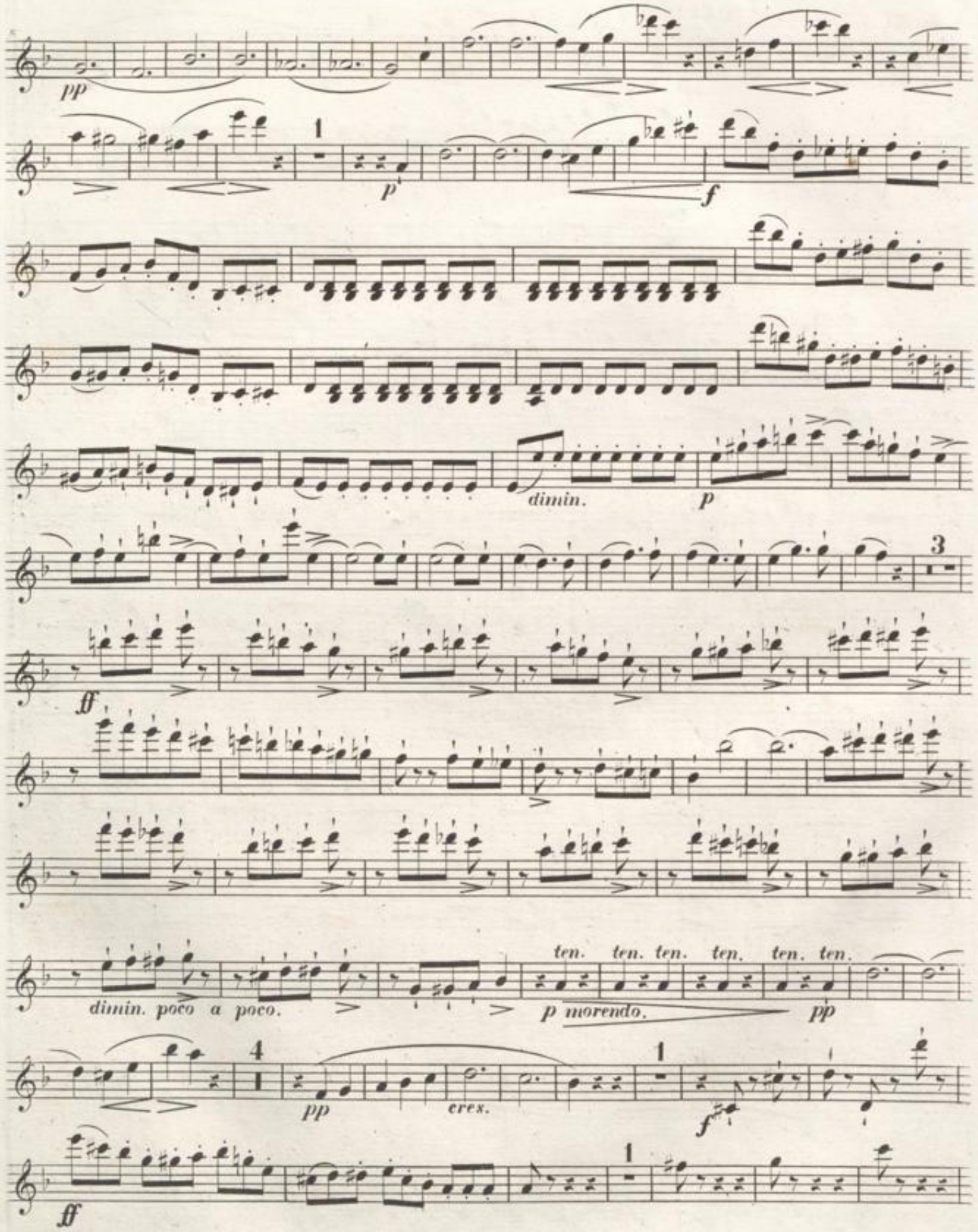
pp
1
p
f
dimin.
p
3
ff
dimin. poco a poco.
ten. ten. ten. ten. ten. ten.
p morendo.
pp
4
pp
cres.
1
f
1
ff

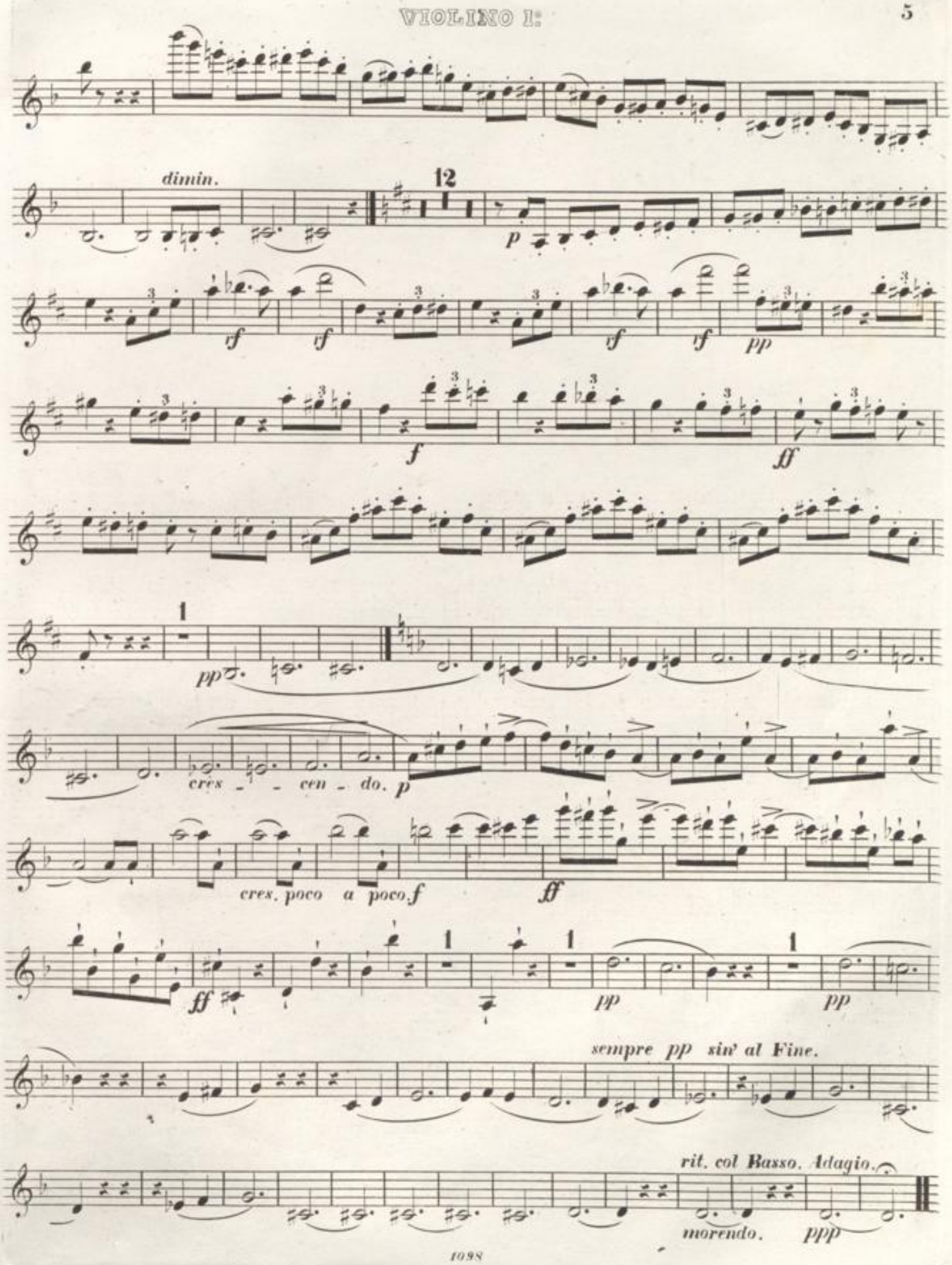
dimin.
12
p
sf
pp
f
ff
1
cres - - cen - do.
cres. poco a poco.
sempre pp sin' al Fine.
rit. col Basso. Adagio.
morendo.
ppp

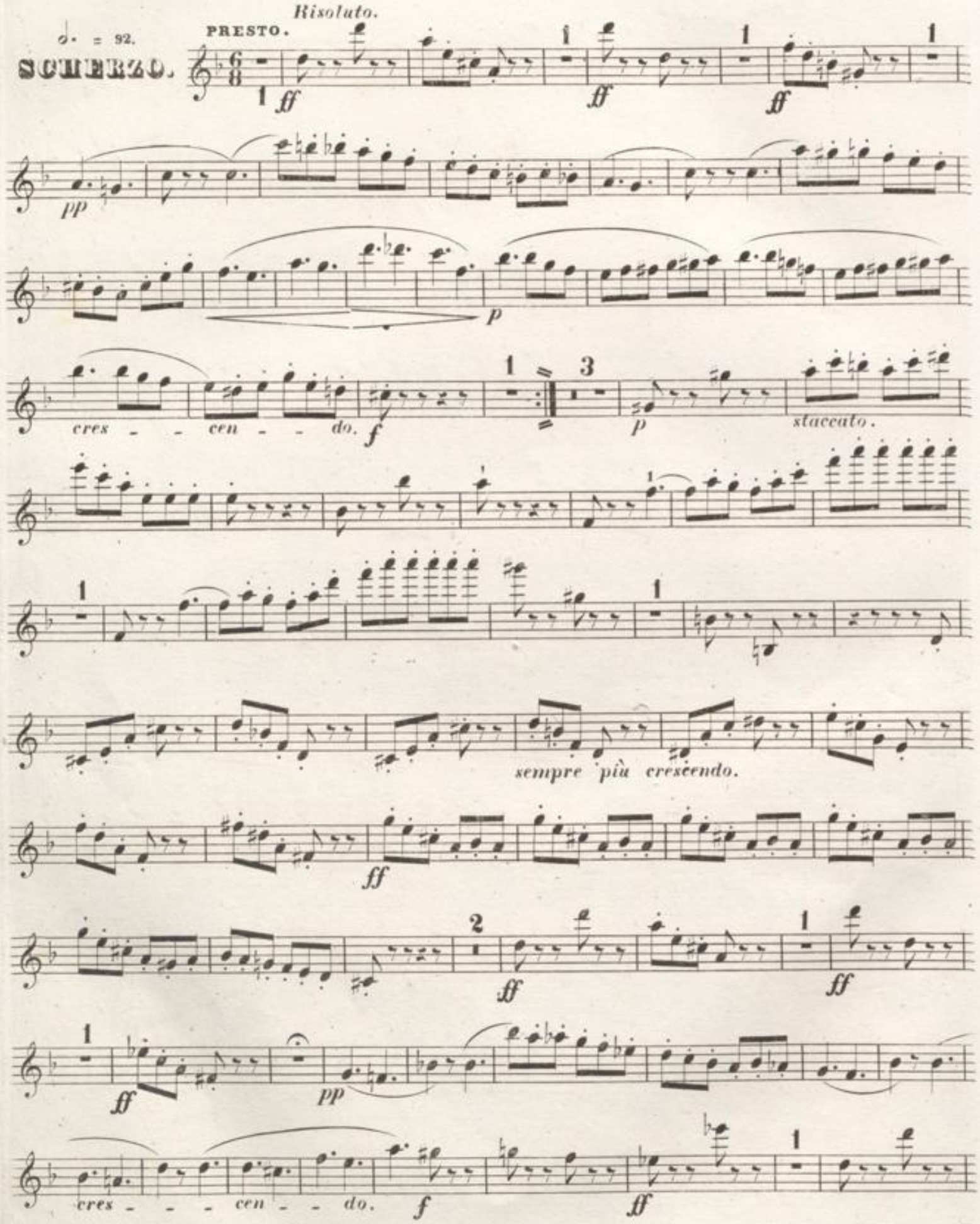
♩. = 92.
SCHERZO.
PRESTO.
Risoluto.
ff
pp
p
cres - - cen - - do.
f
staccato.
sempre più crescendo.
cres - - - cen - - do.

3 pp 1 morendo. 1 ppp

Poco più lento. p cres. f ff dim.

p 1º 1 2º 8 p

cres. tr f ff diminuendo. ppp

cres. f ff dim. p

sempre pp e delicatamente.

1 2 3 4 5 6 7 8 Tempo 1º

ff ff ff pp

p cres.

VIOLINO I:

p staccato.

1

1

sempre più cres.

ff

2 ff 1 ff

1 ff pp

cres - cen - - - - - - do. f ff

1 ff 3 pp p

1 pp 1 ppp Poco più lento. p

cres. f ff dim. p

8

p cres - cen - do. f

ff dim. ppp

cres. f ff dim. p

sempre pp e delicatamente.

1 2 3

4 5 6 7

Tempo. I.º

ff

ff ff pp

ff ff ff

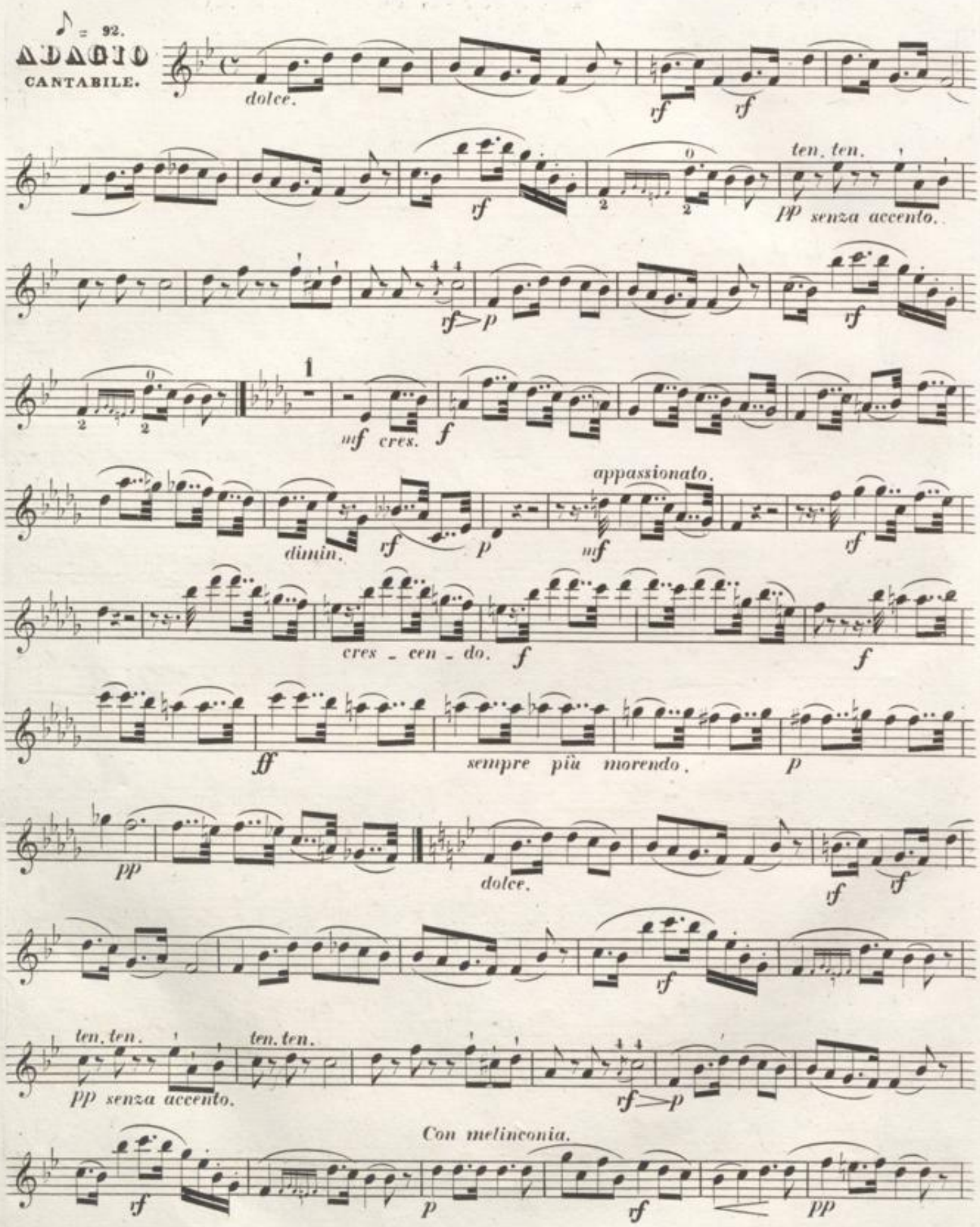
♪ = 92.
ADAGIO
CANTABILE.
dolce.
rf
ten. ten.
pp senza accento.
rf > p
mf cres.
f
appassionato.
dimin.
cres - cen - do.
ff
sempre più morendo.
pp
dolce.
ten. ten.
pp senza accento.
Con melinconia.

espressivo. pp

sf sf cres. sf f dimin. p

cres - cen - - do. f dimin. p

sf sf p staccato.

cres - - cen - - - do. f dimin.

p p sempre più cres. f cres. f dim. pp p

pp smorzando. ppp

ALLEGRO VIVACE.

♩ = 80.

FINALE.

f

fp legato.

3

p

4

pp

f

dimin.

p

sempre più crescendo.

Risoluto.

f

dimin.

pp

poco ritenuto.

<rf>

pp

cres.

p a Tempo.

morendo.

p

<rf>

p

cres.

f

fp

pp e legato.

sempre morendo.

ppp

f

p

morendo.

pp

ppp

ff

V. S.

p

f

fp p cres. poco a poco.

f di - mi -

- - nuen - - do pp Poco ritenuto. rf p a Tempo.

morendo. p rf cres -

cen - do. f fp pp

3 pp pp

f

ff Tutta forza.

diminuendo. p cres - cen - - do. ff

dimin. p cres - cen - do.

ff dimin poco a poco. p

cres - - - cen - - do. f sempre più -

crescendo. ff Poco più animato.

dim. p cres - cen - do. f

ff dimin. p cres - -

cen - - do. f cres. ff

Tutta forza.

FINE.