Badische Landesbibliothek Karlsruhe

Digitale Sammlung der Badischen Landesbibliothek Karlsruhe

Le serment ou les faux monnoyeurs

Auber, Daniel-François-Esprit

Mayence, 1825

urn:nbn:de:bsz:31-229543

Visual Library

Mus. Drwk.
5.B.10

F.

Ouverturen.

Nro. 1.	Le Serment	Auber.
" 2.	Le Philtre	"
" 3.	Lestocq.	"
" 4.	Gustave	"
" 5.	Regine, ou les deux nuits	Adam.
" 6.	Le fidele Berger	"
" 7.	Le Brasseur de Preston.	"
" 8.	Die Fürstin von Granada	Lobe.
" 9.	Die Flibustier	"
" 10.	Jesselust.	"
" 11.	Le Pré aux Clercs	Herold.
" 12.	Emeline	"
" 13.	Vampyr.	Marschner.
" 14.	Der Templer und die Jüdin.	"
" 15.	Concert Ouverture	Reisiger.
" 16.	Die Felsenmühle	"
" 17.	Romeo u. Julie	Bellini.
" 18.	L'Artisan	Halevy.
" 19.	Czar u. Zimmermann	Lortzing.
" 20.	Le Vampyr	Lindpaintner.
" 21.	Der Zigeunerin Warnung	Benedict.
" 22.	Zu Macbeth	Pearsall.
" 23.	Concert-Ouverture	Kleinwächter.
" 24.	Die Waldnymphe	Sterndale Bennett.
" 25.	Melusine.	Mendelssohn Bartholdy.
" 26.	Die 2 Blinden von Toledo.	Méhul.
" 27.	Alonso	Maurer.

BLB BADISCHE LANDESBIBLIOTHEK
Baden-Württemberg

BLB BADISCHE LANDESBIBLIOTHEK
Baden-Württemberg

BLB BADISCHE LANDESBIBLIOTHEK
Baden-Württemberg

BLB BADISCHE LANDESBIBLIOTHEK
Baden-Württemberg

No. 1.

Le Serment

ou les Faux monnoyeurs

Musique de

D. F. E. AUBER

Ouverture

à Grand Orchestre

Imprimé chez Hoffmeister

MAYENCE et ANVERS Chez les fils de B. SCHOTT

L. fils de B. Schott

BLB BADISCHE LANDESBIBLIOTHEK
Baden-Württemberg

OUVERTURE. Andantino. ♩=132. alto. Hb.

Bas. Fag. Cors. Tromb.

Dolce.

Clar. Hb. Clar. Hb.

Clar. Hb.

G. Caisse.

All.o Vivace. 𝅗𝅥=104.

pp Tamb.

Stacc.

pp

pp pp pp

pp pp

1.er Mouvt. Clar. Hb. Flute.

pp

pp

All.o Mouvt de pas redoublé. ♩=126.

Trompette, solo.

Harm.

ff

 pp

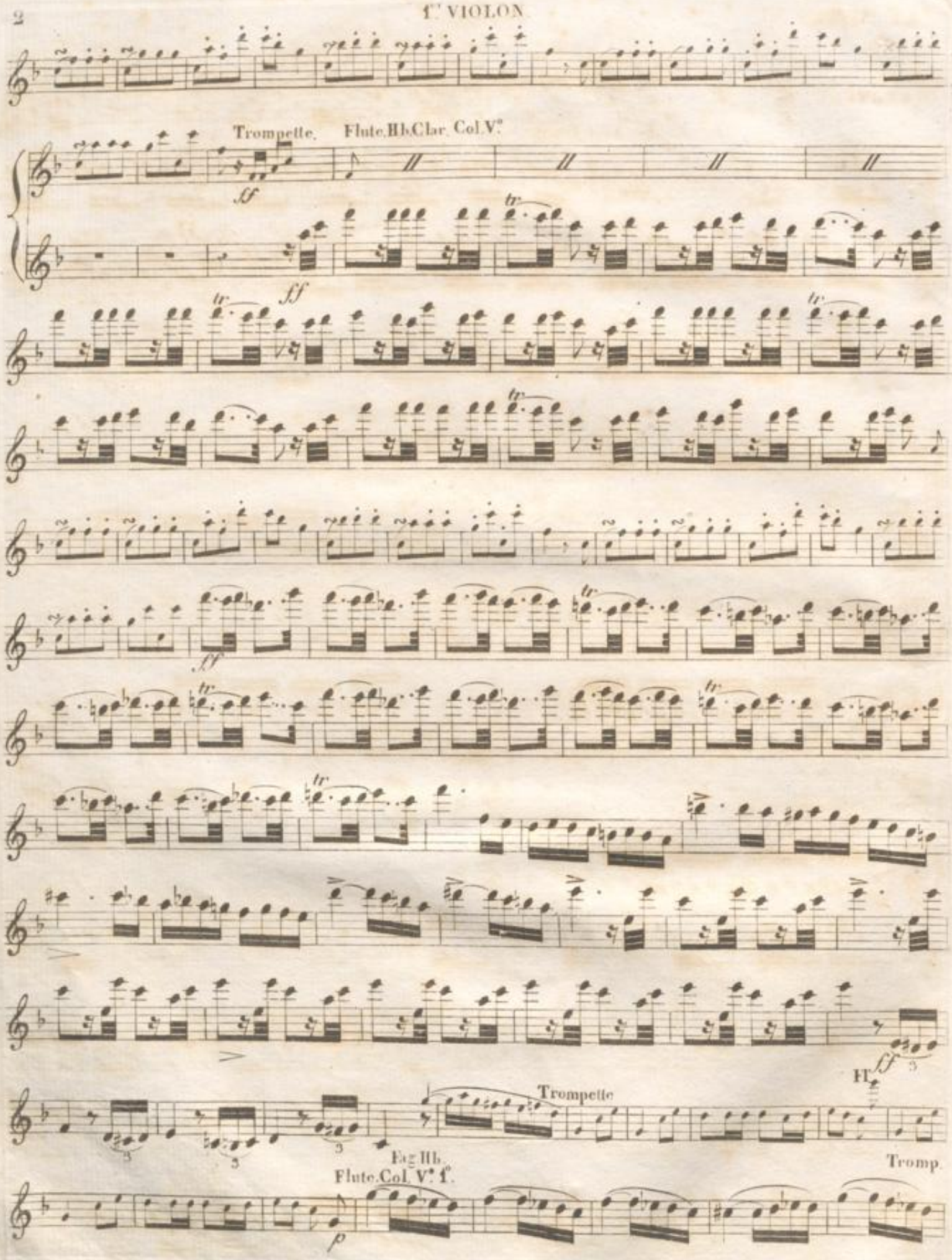
Trompette.
Flute.Hb.Clar. Col.Vo.
ff
tr
Trompette
Fl.
Tromp.
Fag.Hb.
Flute.Col. Vo. 1o.
p

fz fz

Trompette.

p

ff

2

silence. p

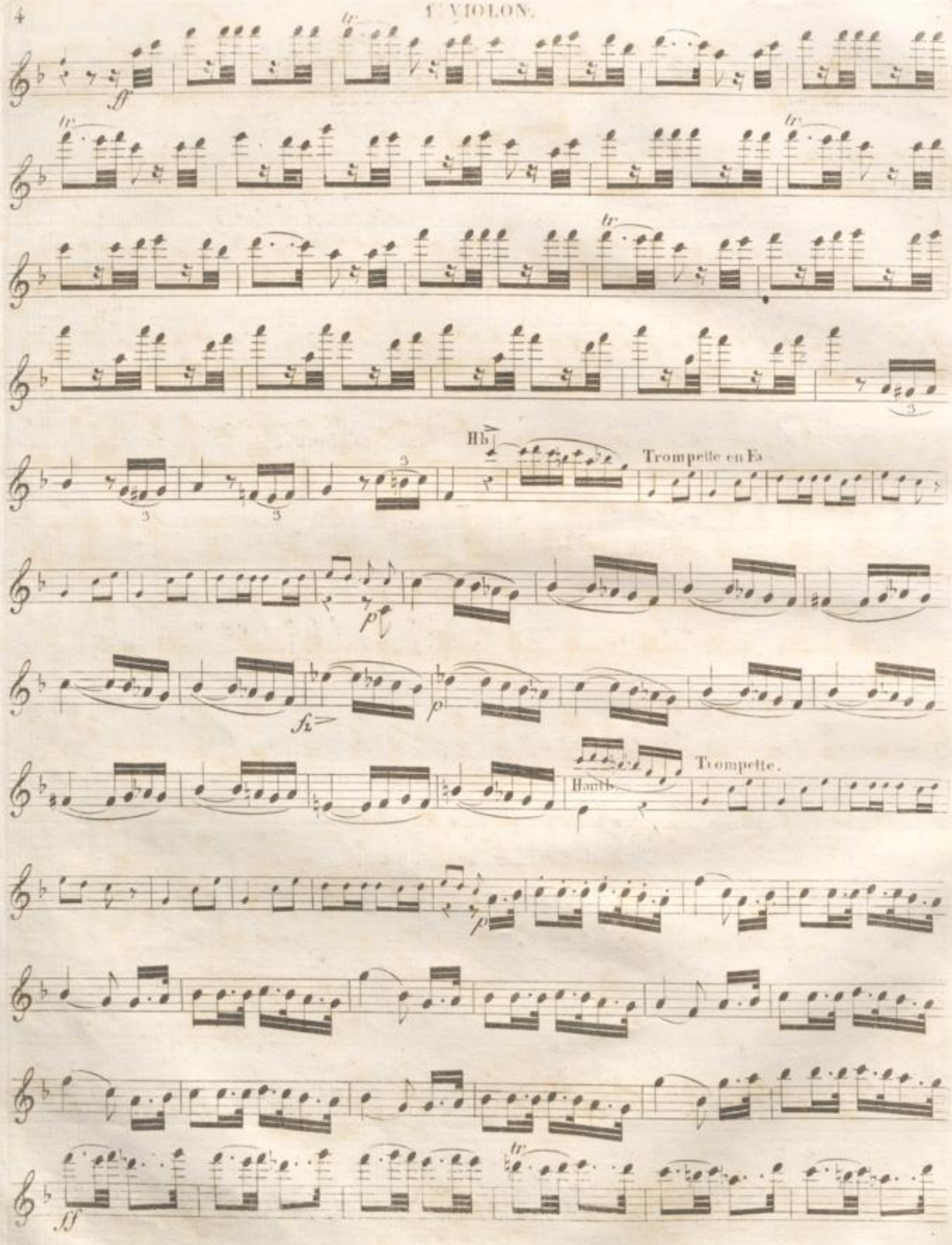
Hb
Trompette en Fa
Hautb.
Trompette.

B.o

ff

BLB BADISCHE LANDESBIBLIOTHEK
Baden-Württemberg

Mus. Drwk.
S.B. 10

5.
Ouverturen.
Violino primo.

No. II.

BLB BADISCHE LANDESBIBLIOTHEK
Baden-Württemberg

BLB BADISCHE LANDESBIBLIOTHEK
Baden-Württemberg

BLB BADISCHE LANDESBIBLIOTHEK
Baden-Württemberg

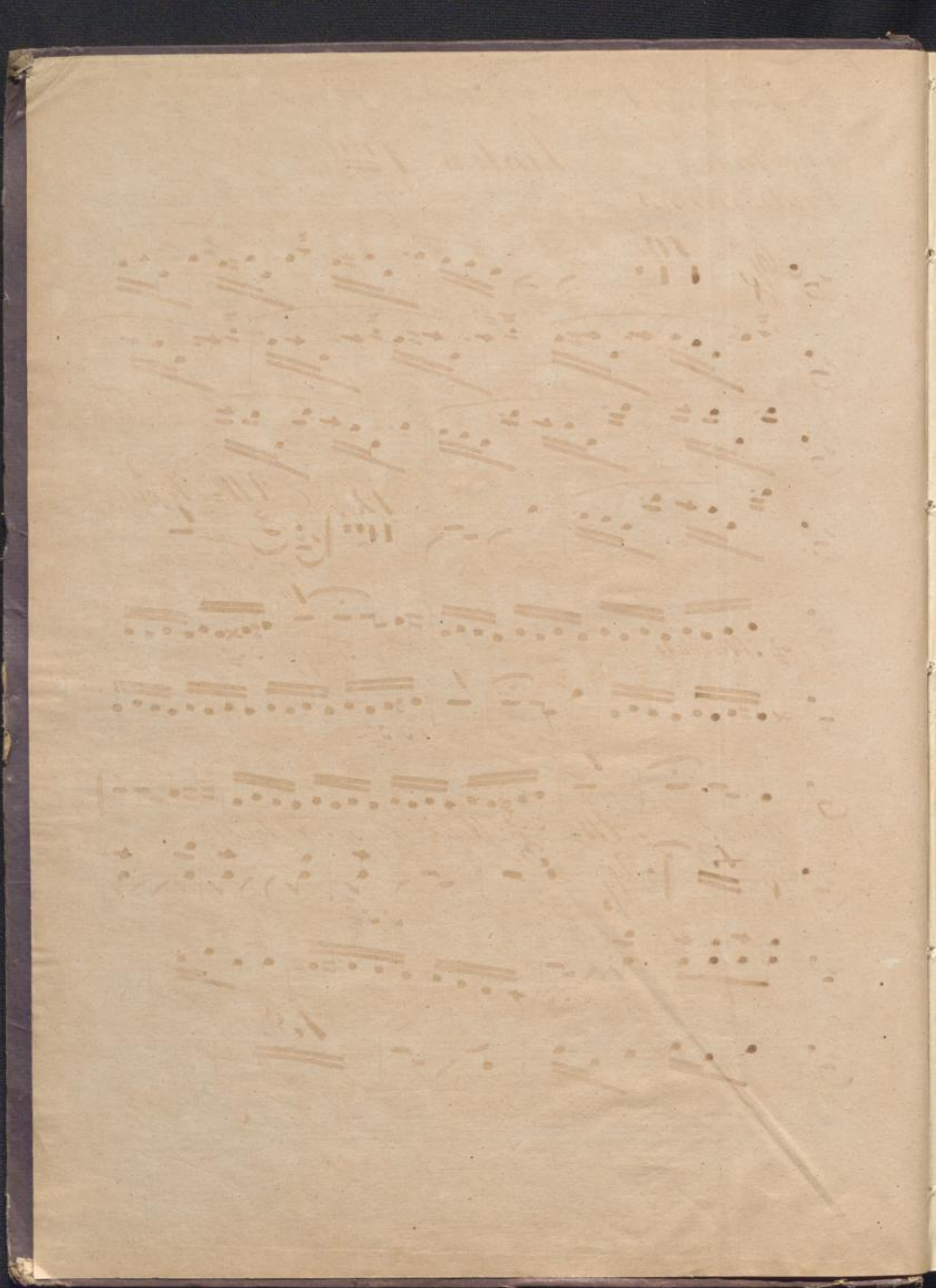

BLB BADISCHE LANDESBIBLIOTHEK
Baden-Württemberg

Le Serment. No: 1. par: Auber.

Ouverture. Violin 1mo.

Andantino.

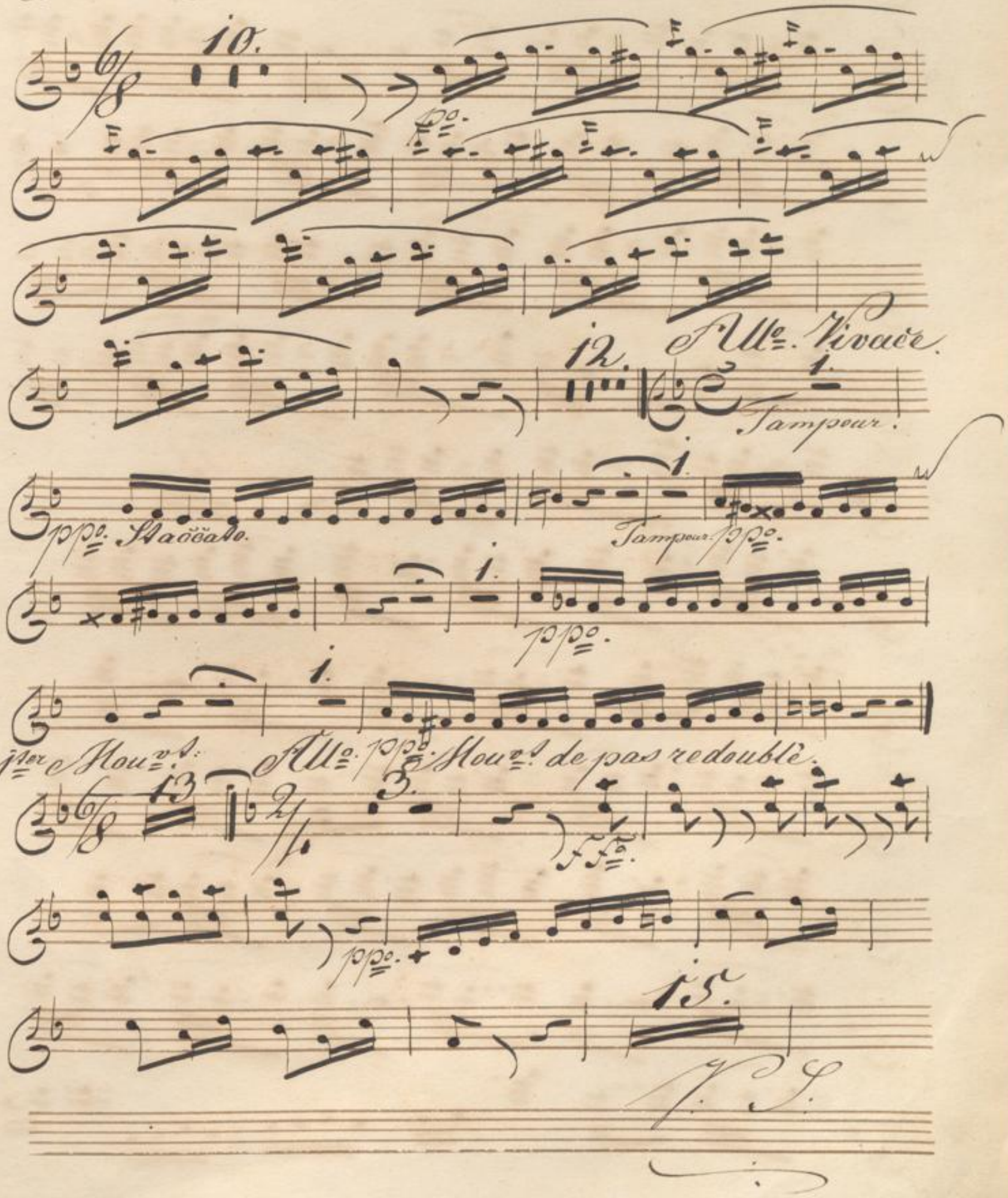

BLB BADISCHE LANDESBIBLIOTHEK
Baden-Württemberg

BLB BADISCHE LANDESBIBLIOTHEK
Baden-Württemberg

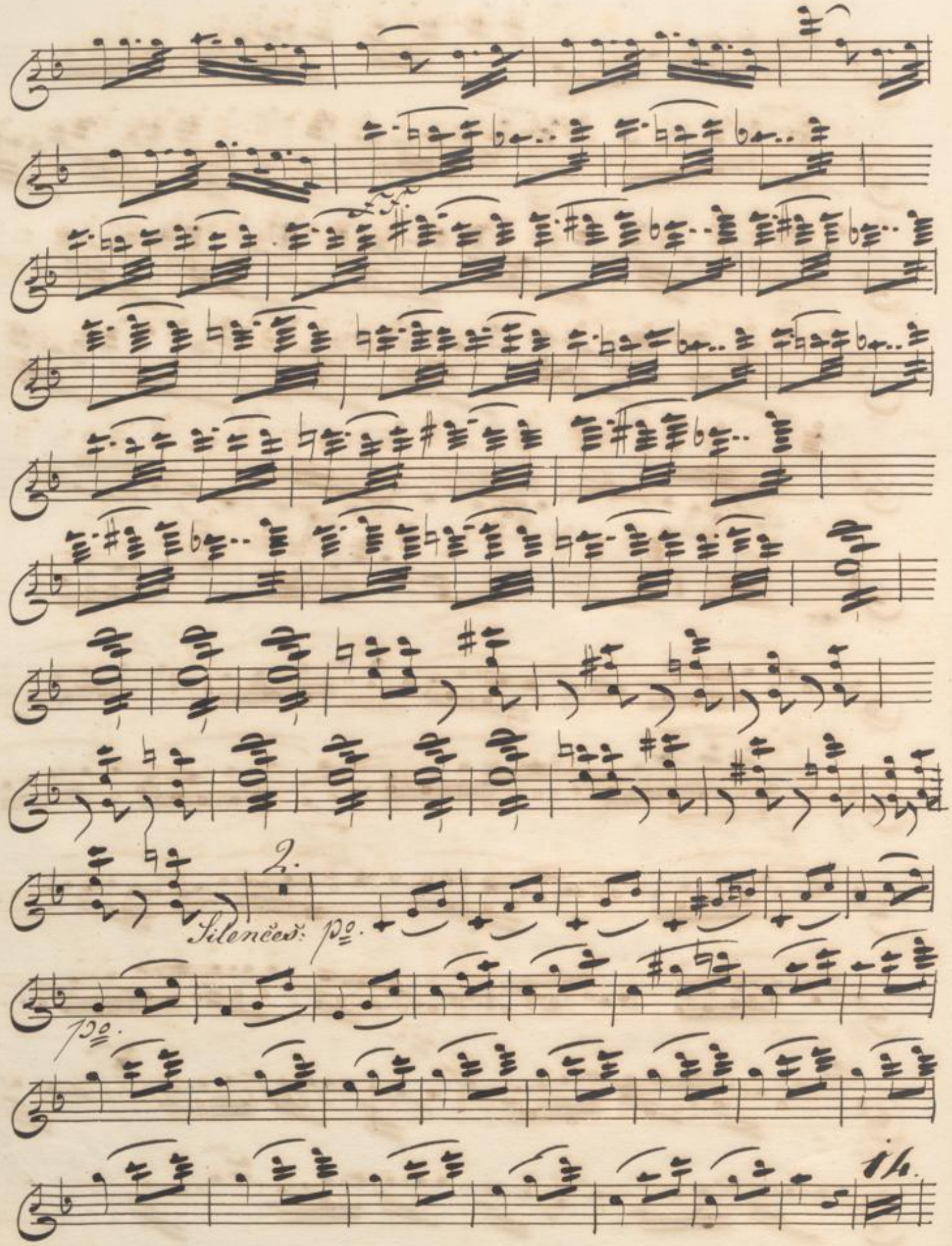
2.
Silenčeš: pº.
pº.
14.

8.

7. Volti subito.

BLB BADISCHE LANDESBIBLIOTHEK
Baden-Württemberg

Fine.

BADISCHE LANDESBIBLIOTHEK
Baden-Württemberg

BLB BADISCHE LANDESBIBLIOTHEK
Baden-Württemberg

Mus. Drwk.
S.B. 10

F.

Ouverturen.

Violino II.do

No: 1.

BLB BADISCHE LANDESBIBLIOTHEK
Baden-Württemberg

BLB BADISCHE LANDESBIBLIOTHEK
Baden-Württemberg

BLB BADISCHE LANDESBIBLIOTHEK
Baden-Württemberg

BLB BADISCHE LANDESBIBLIOTHEK
Baden-Württemberg

No: 1.

2.me VIOLON.

LE SERMENT.

OUVERTURE.

Andante. Oboe. V.o 1.o V.o 2.o

Solo pizz

12

All.o Vivace. tamb.

13 Mouv.t de pas redoublé. V.o 2.o

4.er Mouv.t Tromp.

12

Flûte V.o 2.o

12

9

7

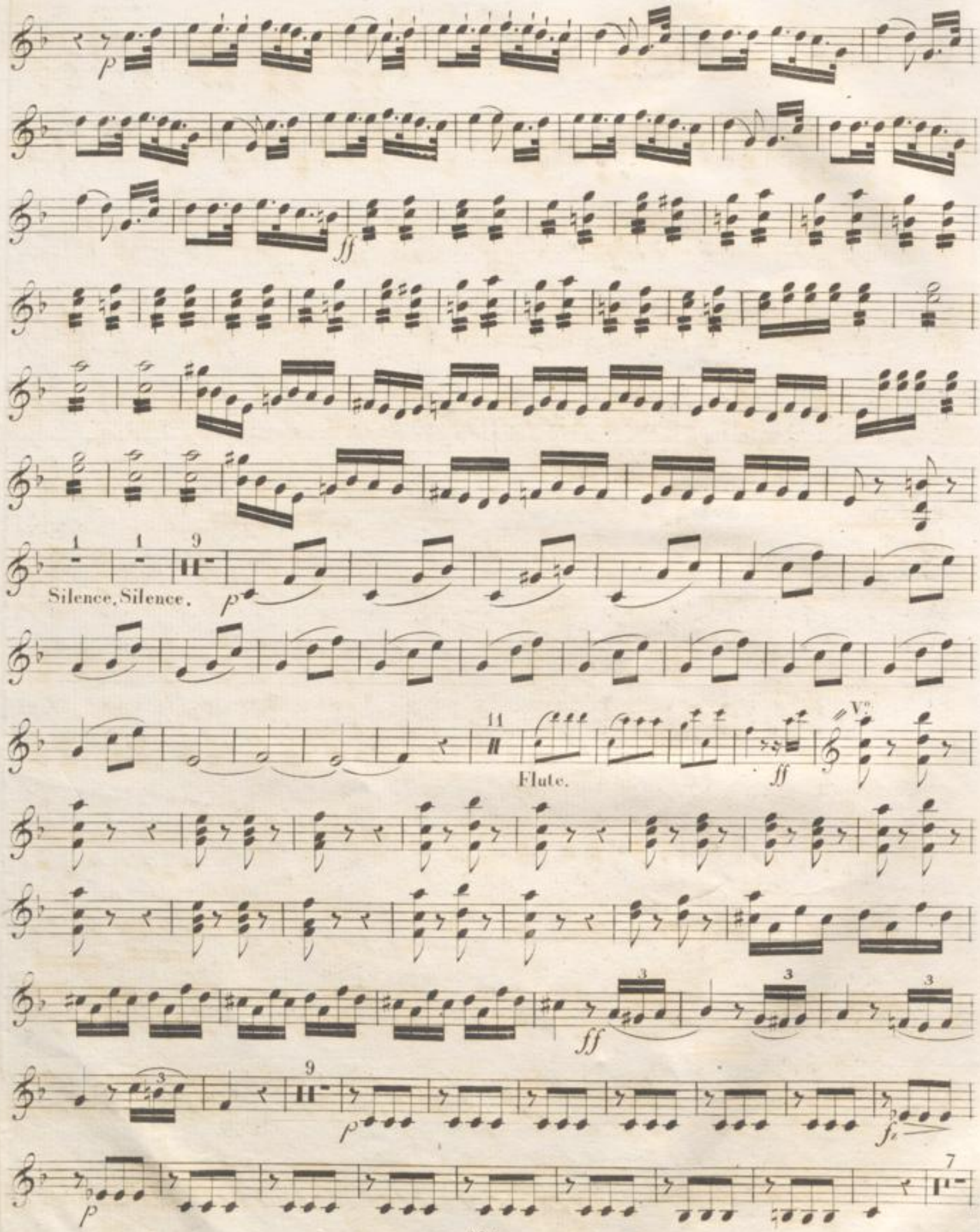
Silence, Silence.
Flute.
V.o

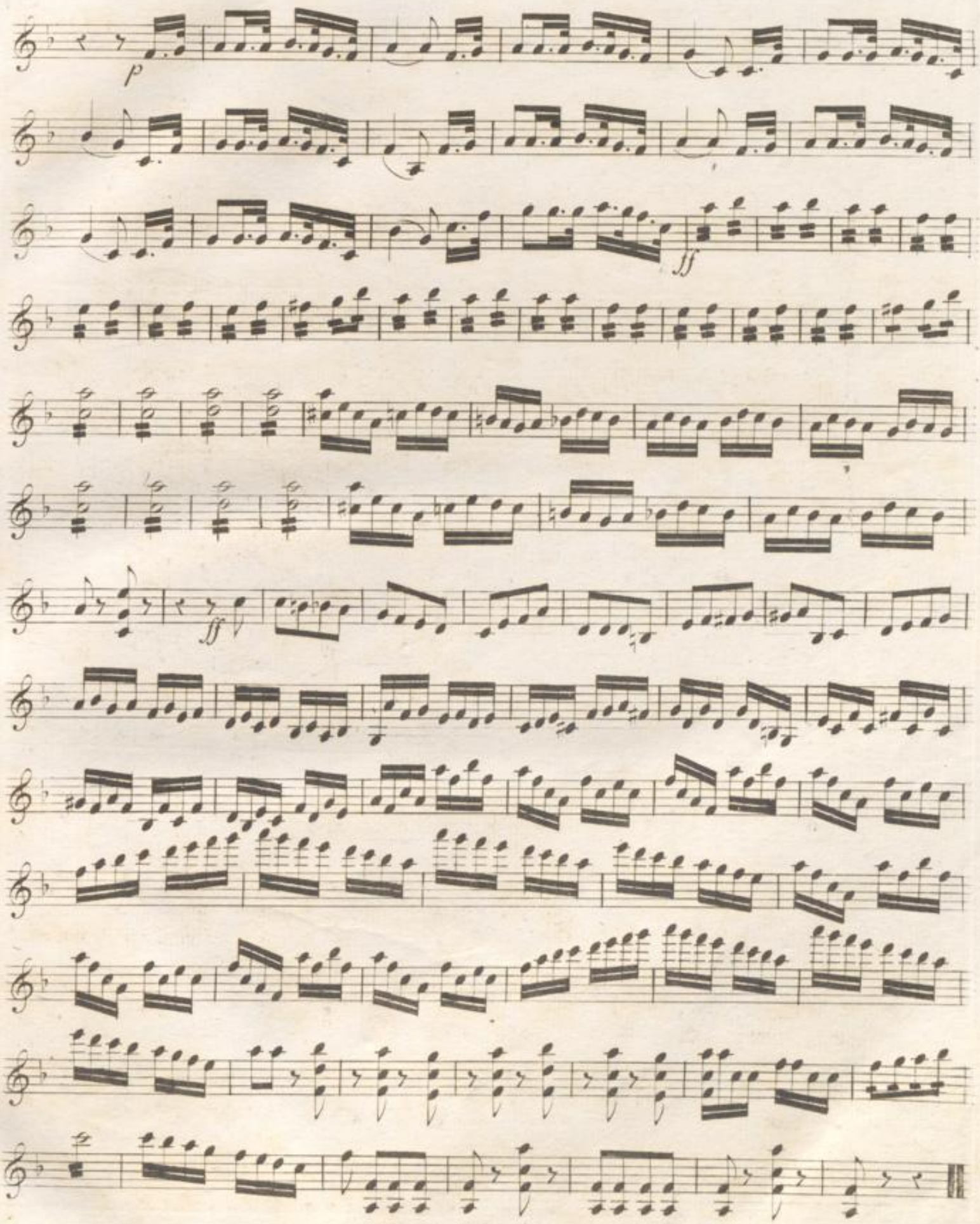
p
ff
ff

BLB BADISCHE LANDESBIBLIOTHEK
Baden-Württemberg

Mus. Drwk.
S.B.10

F.

Ouverturen.

Violino II.do

No: 11.

E.F. BIBLIOTHEK DONAUESCHINGEN

BLB BADISCHE LANDESBIBLIOTHEK
Baden-Württemberg

BLB BADISCHE LANDESBIBLIOTHEK
Baden-Württemberg

BLB BADISCHE LANDESBIBLIOTHEK
Baden-Württemberg

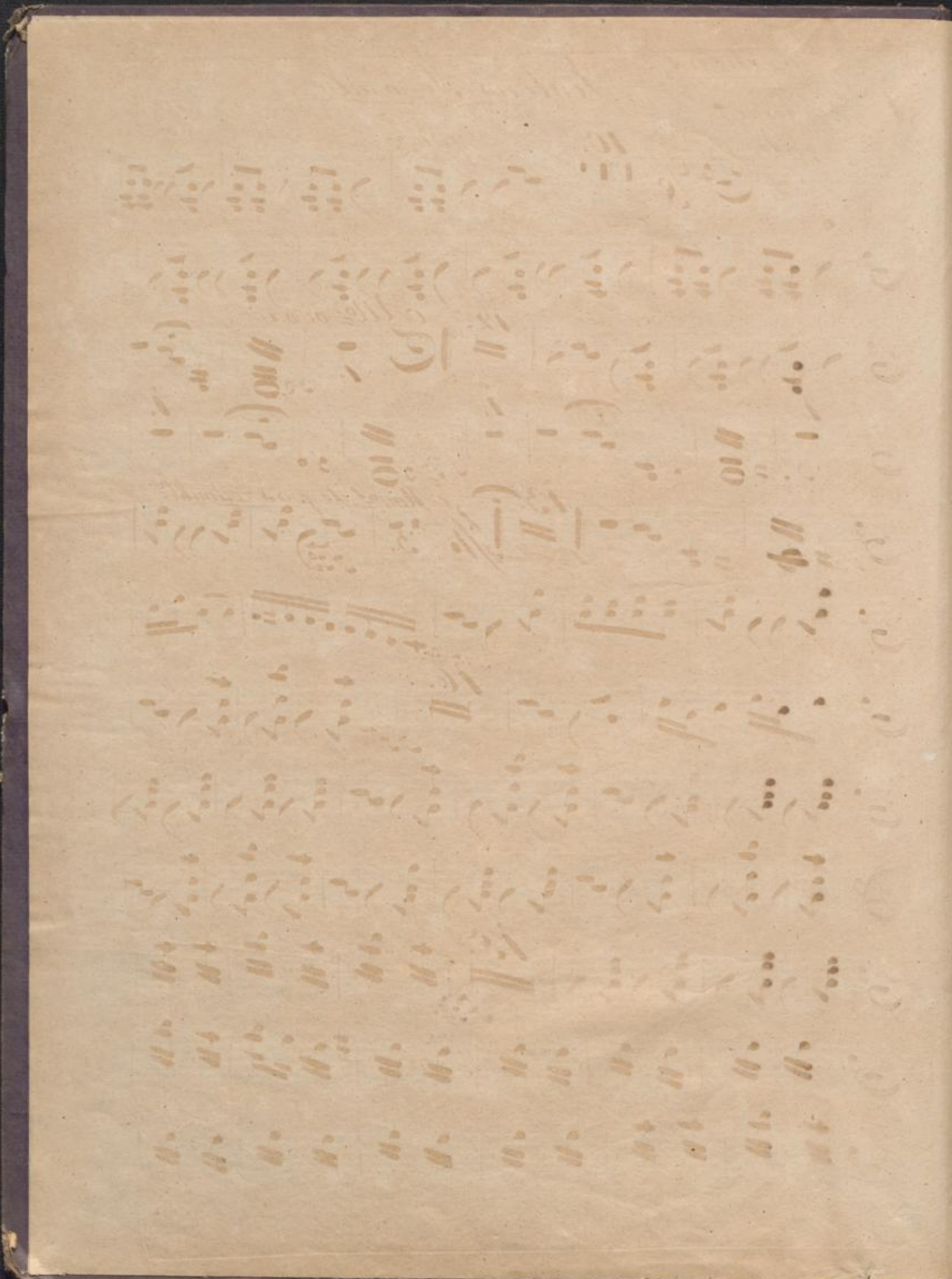

BLB BADISCHE LANDESBIBLIOTHEK
Baden-Württemberg

Le Serment.

No: 1.

Violino Secondo.

Ouverture.

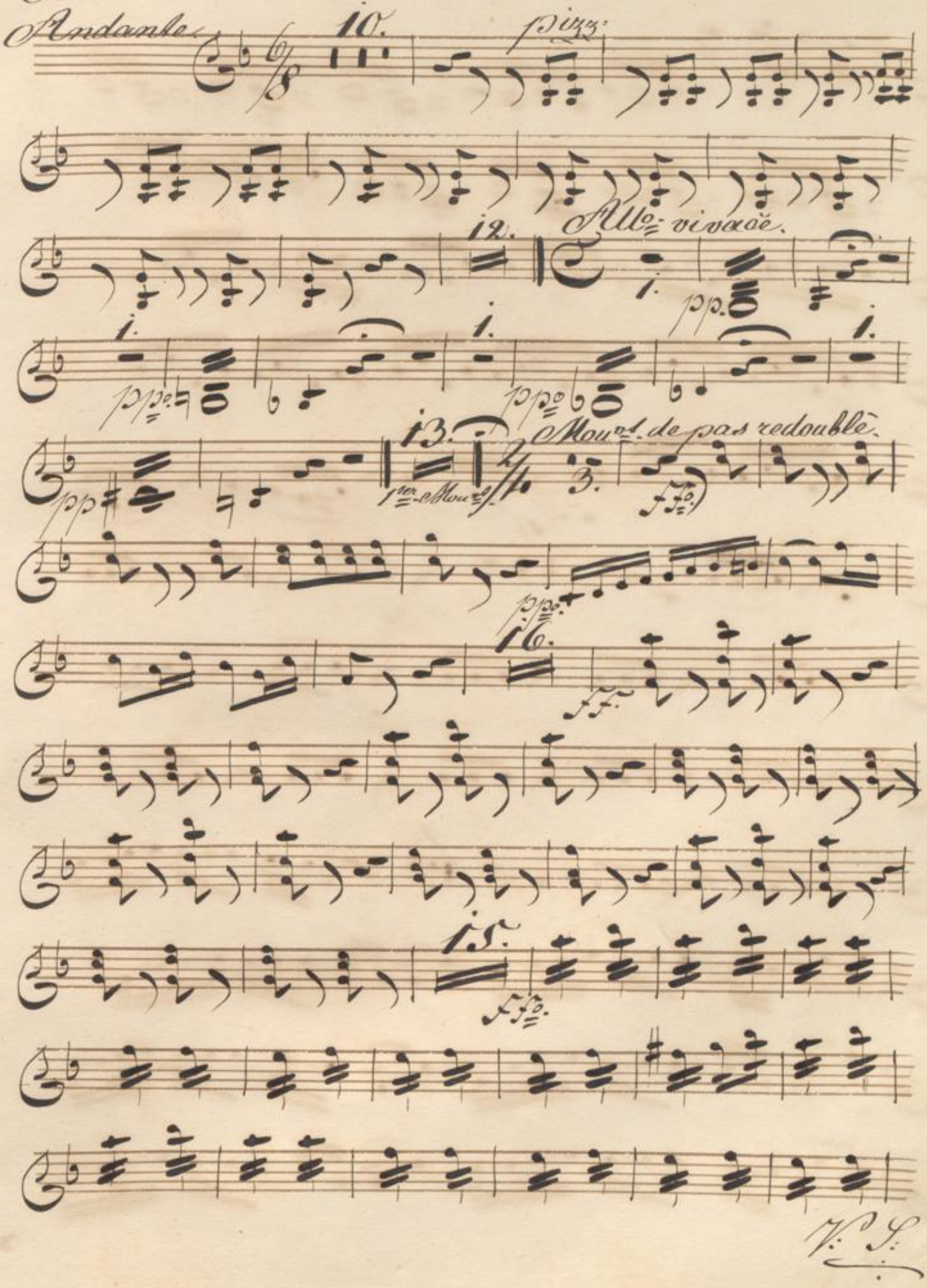

V. S.

BLB BADISCHE LANDESBIBLIOTHEK
Baden-Württemberg

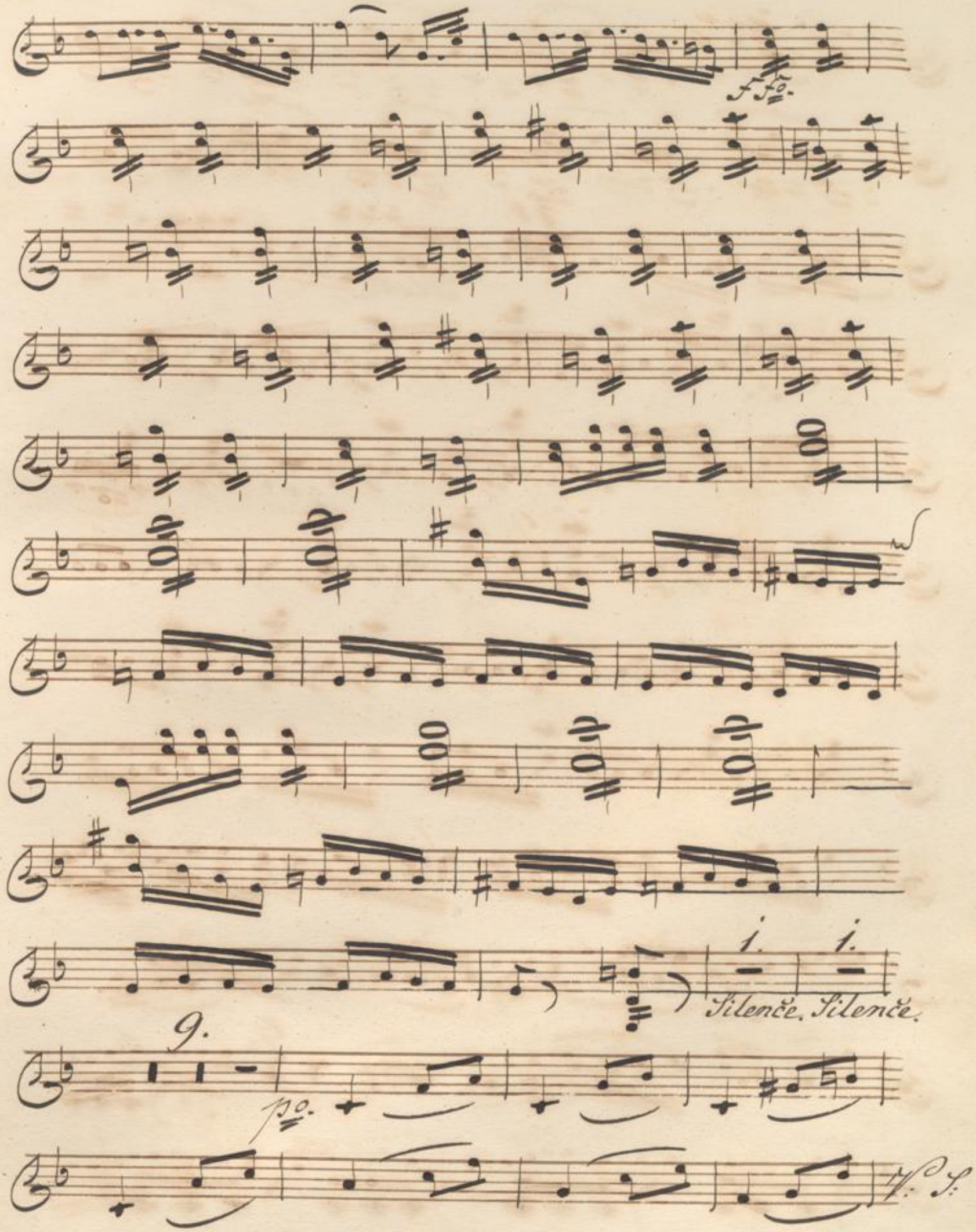

BLB BADISCHE LANDESBIBLIOTHEK
Baden-Württemberg

ii.

Flute.

Viol.

3.

3.

3.

3.

9.

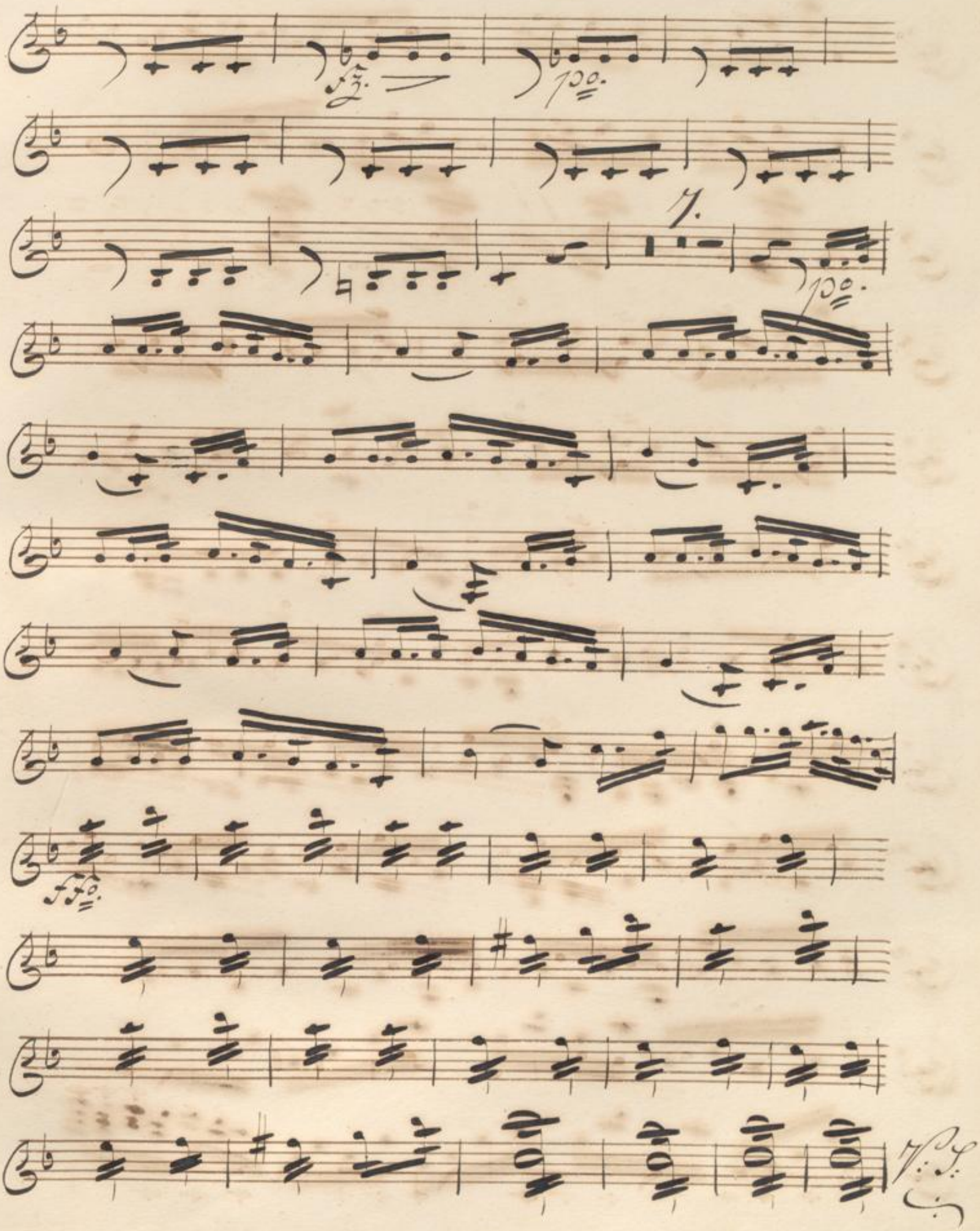

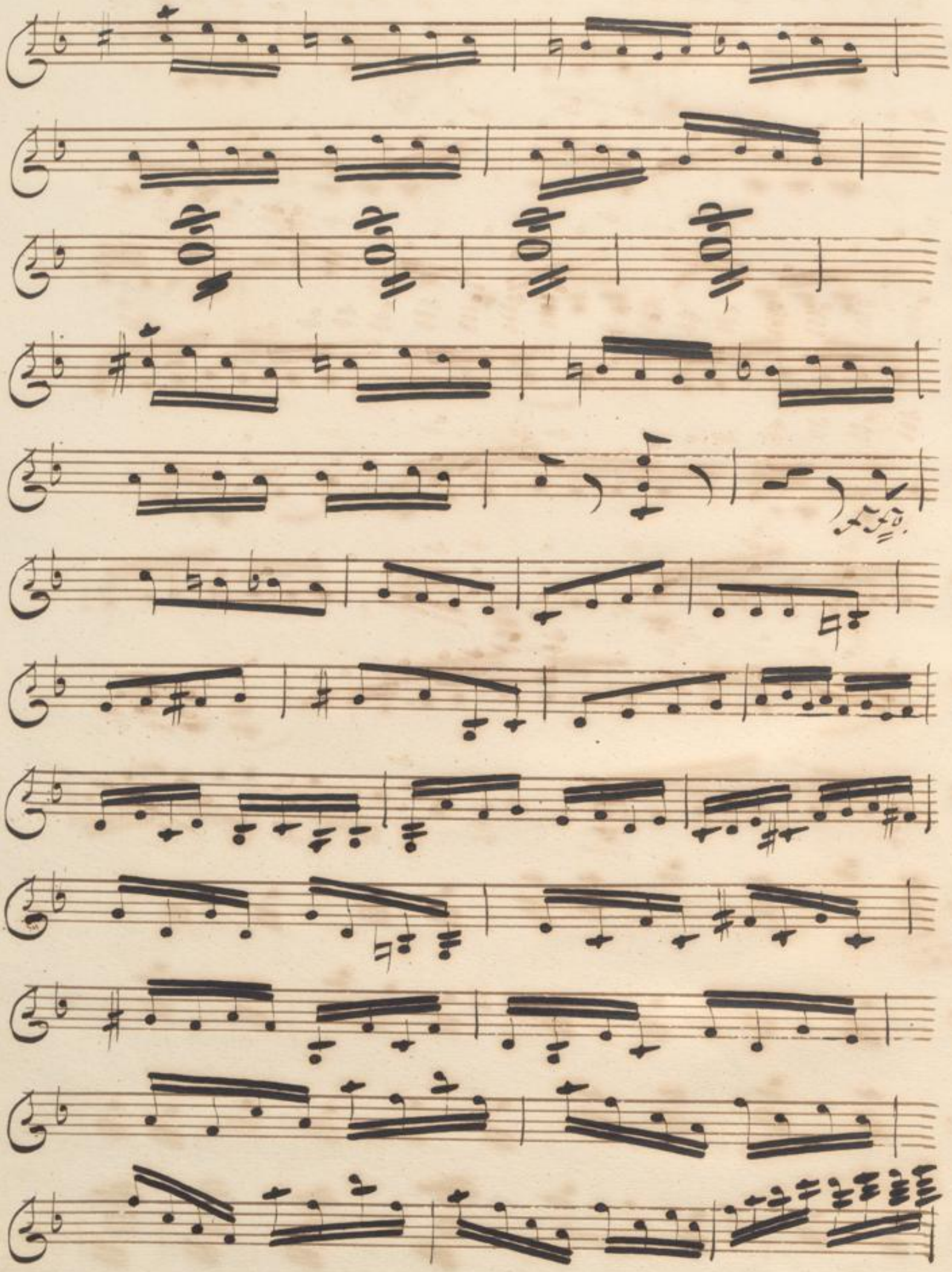

BLB BADISCHE LANDESBIBLIOTHEK
Baden-Württemberg

BLB BADISCHE LANDESBIBLIOTHEK
Baden-Württemberg

BLB BADISCHE LANDESBIBLIOTHEK
Baden-Württemberg

Mus. Drwk.
S.B.10

5te

Ouverturen.

Viola.

BLB BADISCHE LANDESBIBLIOTHEK
Baden-Württemberg

BLB BADISCHE LANDESBIBLIOTHEK
Baden-Württemberg

BLB BADISCHE LANDESBIBLIOTHEK
Baden-Württemberg

BLB BADISCHE LANDESBIBLIOTHEK
Baden-Württemberg

No: 1.

BLB BADISCHE LANDESBIBLIOTHEK
Baden-Württemberg

ALTO.

LE SERMENT.

OUVERTURE.

Andantino.

Alto.

B.o

p

p

Pizz:

Pizz:

3

Unis.

3

arco.

p

p

All.o vivace.

Tambour.

FP *FP* *FP*

PP *PP* *PP* *PP*

1.er Mouvement.

5

p

All.o mouv.t de pas redoublé.

3

f

PP

12

ff

BLB BADISCHE LANDESBIBLIOTHEK
Baden-Württemberg

12

ff

ff

9

fz *p*

7

p

Unis.

7

p

ff

Unis.

1 1

Silence.

ALTO.

P

p

11

11

Alto.

ff *ff*

Unis.

ff

ff

3 3 3 3

9

p

fz *p*

7

Unis.

p

7

p

ALTO.

ff

BLB BADISCHE LANDESBIBLIOTHEK
Baden-Württemberg

Mus. Drwk.
S. B. 10

5.

Ouverturen.

Violoncello & Basso.

No. 1.

BLB BADISCHE LANDESBIBLIOTHEK
Baden-Württemberg

BLB BADISCHE LANDESBIBLIOTHEK
Baden-Württemberg

BLB BADISCHE LANDESBIBLIOTHEK
Baden-Württemberg

BLB BADISCHE LANDESBIBLIOTHEK
Baden-Württemberg

1

No: 1.

BLB BADISCHE LANDESBIBLIOTHEK
Baden-Württemberg

LE SERMENT

OUVERTURE.

Andantino

p

p

Pizzi:

Pizzi:

3

p

3

All.o vivace.

p

C

Tambour.

FP

Tambour. PP

PP

FP

1.er Mouvement

P

Arco.

Pizzi:

P

ff

All.o mouvement de pas redoublé.

PP

ff

12

12

ff

Unis.

12

12

ff

ff

ff

Unis.

9

Pizzi

8

fz *p*

fz *p*

8

Unis.

ff

ff

Unis.

Silences.

2 p

2 p

11

11

ff

Unis.

ff

ff

ff

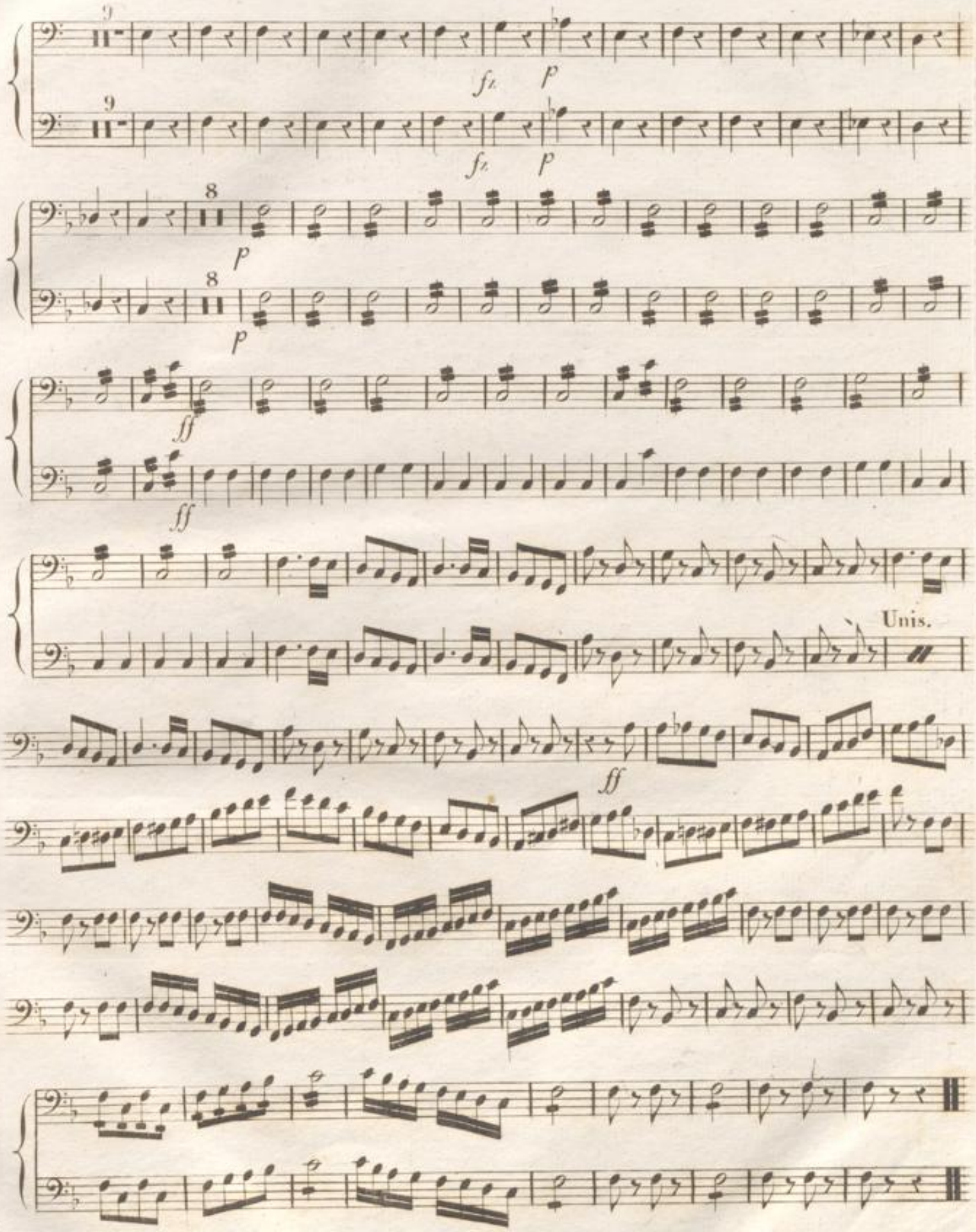
fz
p
fz
p
p
p
ff
ff
Unis.
ff

BLB BADISCHE LANDESBIBLIOTHEK
Baden-Württemberg

Mus. Drwk.
S. B. 10

F.

Ouverturen.

Violoncello et Basso.

No: II.

BLB BADISCHE LANDESBIBLIOTHEK
Baden-Württemberg

BLB BADISCHE LANDESBIBLIOTHEK
Baden-Württemberg

BLB BADISCHE LANDESBIBLIOTHEK
Baden-Württemberg

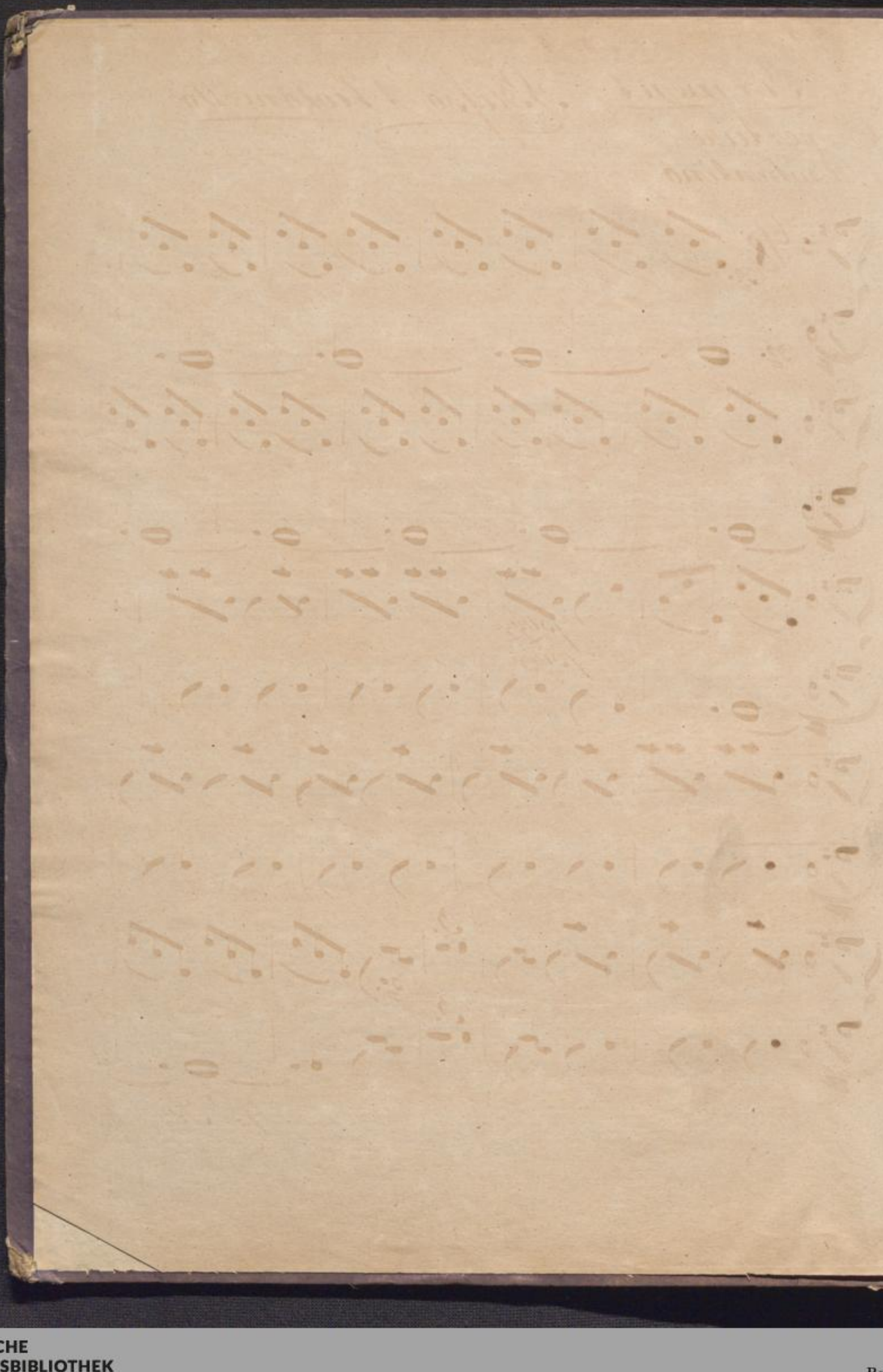

No: 1.

Le Serment. Basso et Violoncello.

Ouverture.

Andantino.

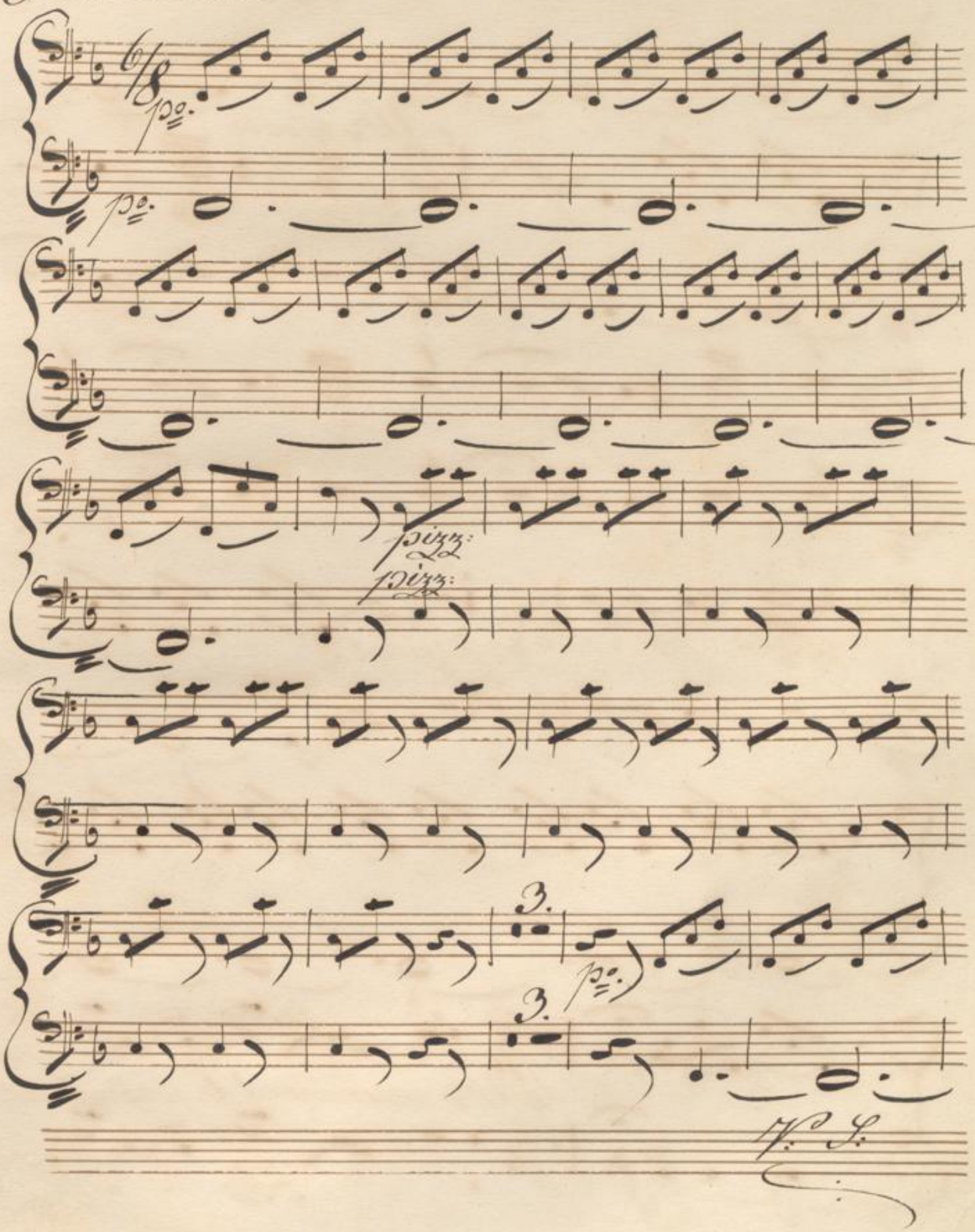

V. S.

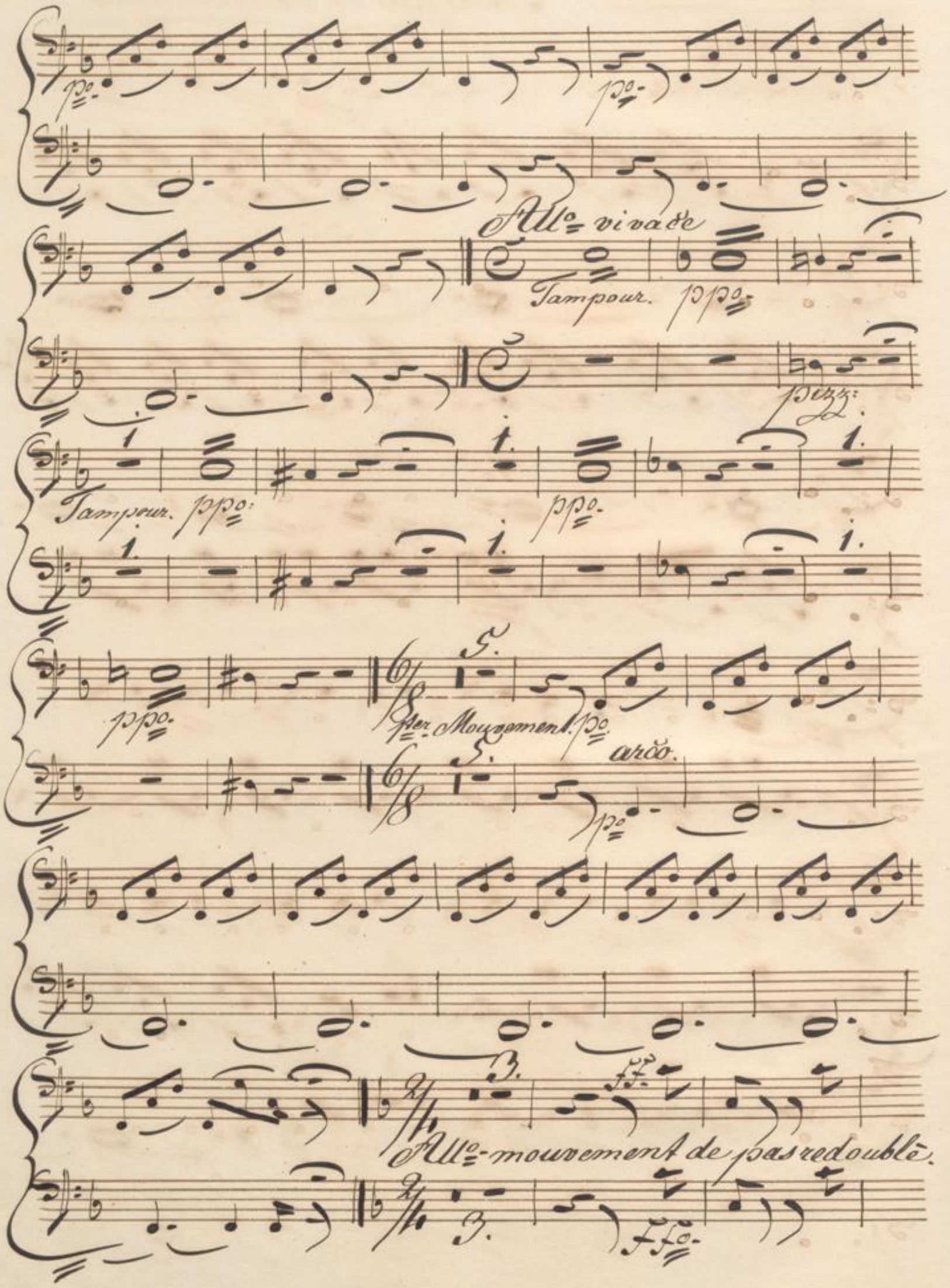
Allo vivace
Tampour.
pizz:
Tampour.
1er Mouvement.
arco.
Allo mouvement de pas redoublé.

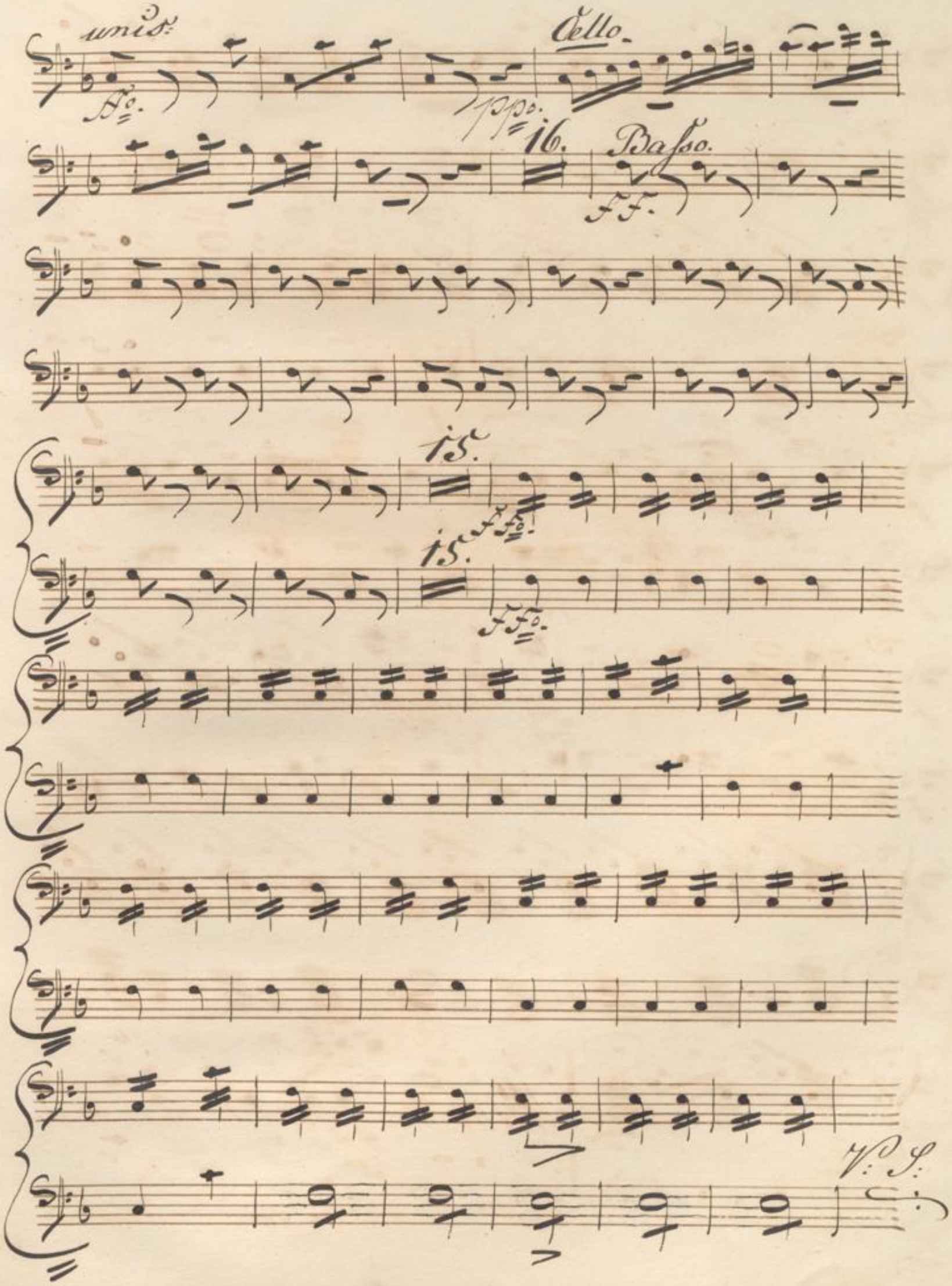
unis:
Cello.
16.
Basso.
15.
15.
V: S:

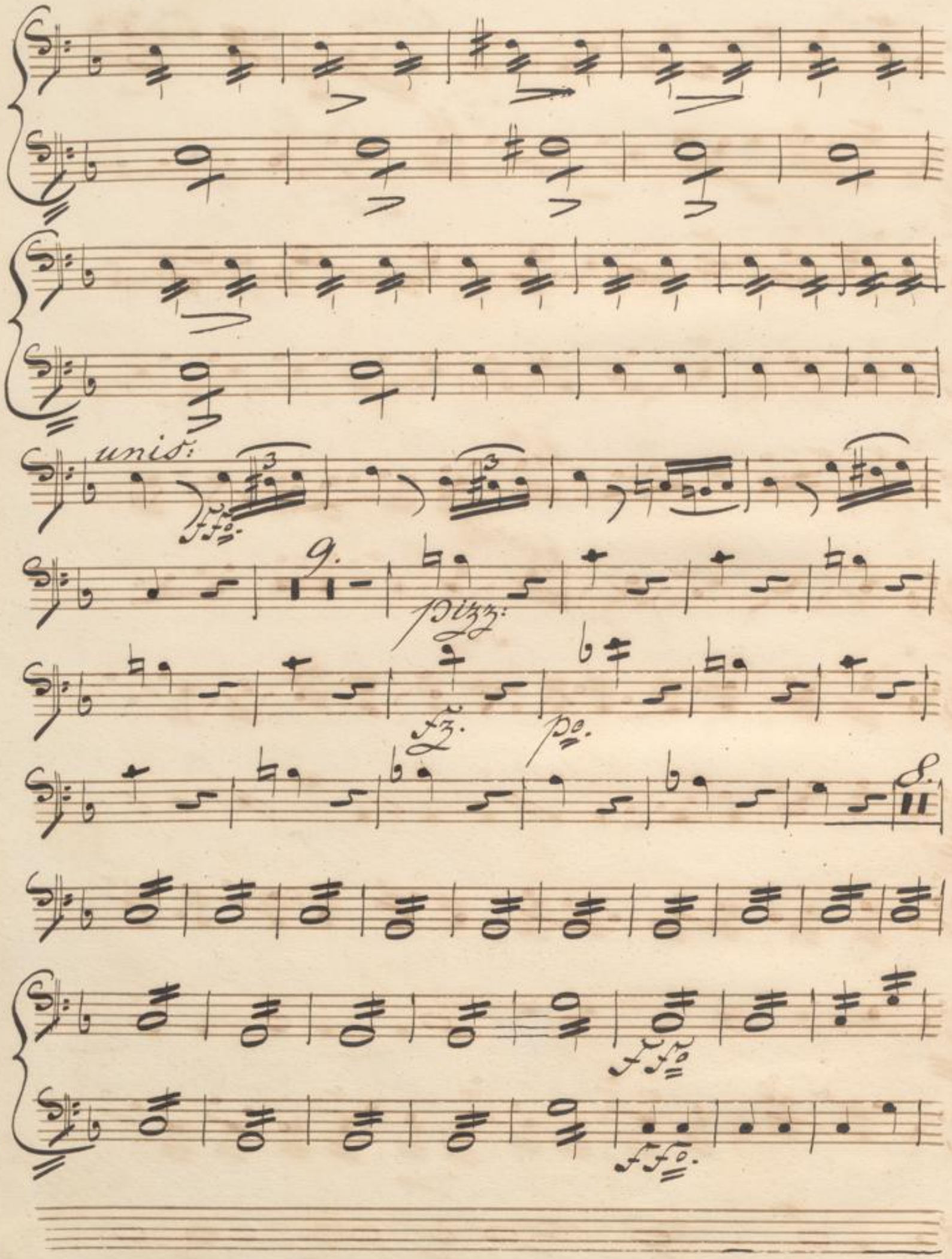
unis:
ff
9.
pizz:
fz.
p
8.
ff
ff

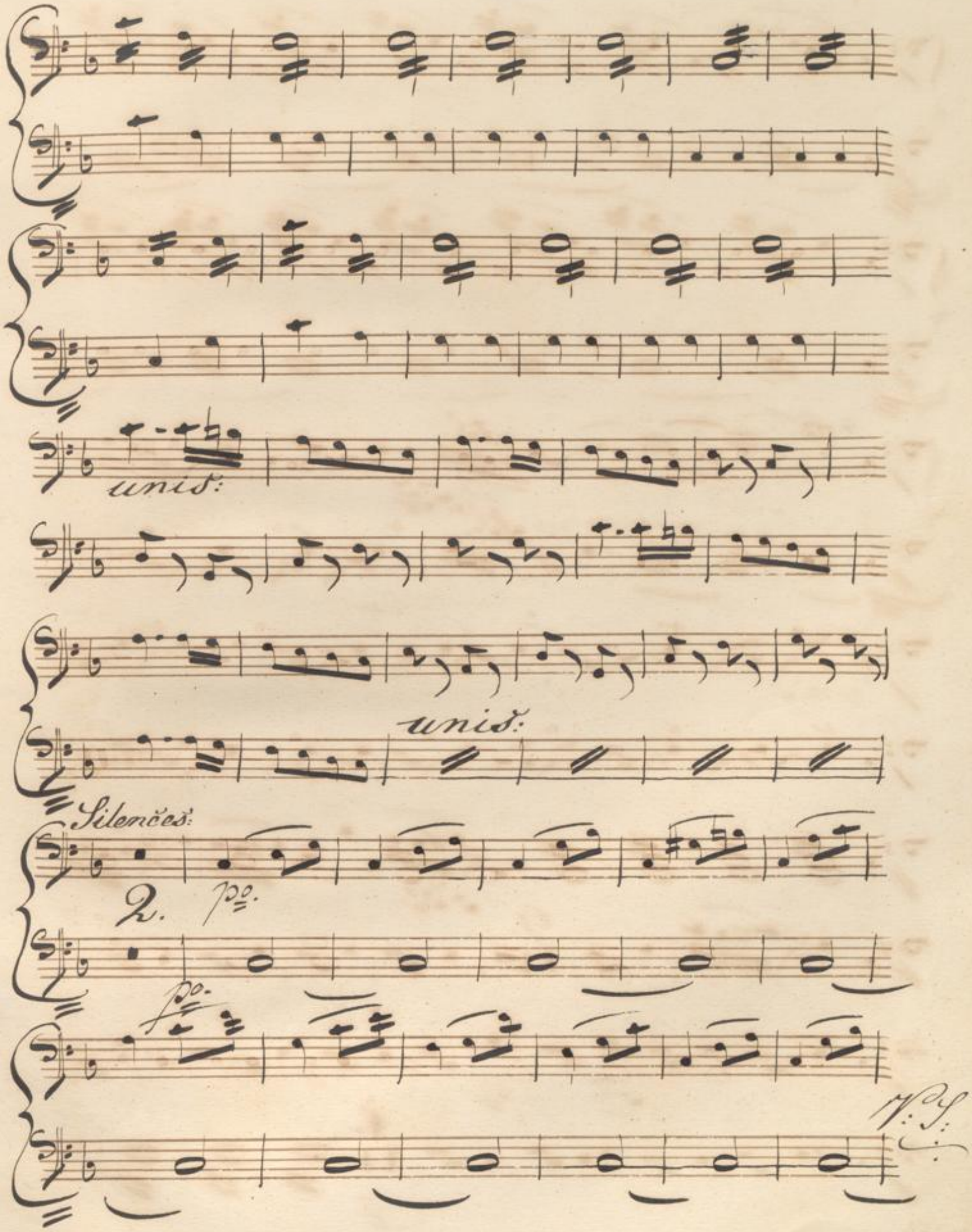
unis:
unis:
Silences:
2.
po.
po.
V.S.

unis.

8.

8.

unis.

Fine.

BLB BADISCHE LANDESBIBLIOTHEK
Baden-Württemberg

Mus. Drwk.
S. B. 10

L.

Ouverturen.

Flauto 1mo:

BLB BADISCHE LANDESBIBLIOTHEK
Baden-Württemberg

BLB BADISCHE LANDESBIBLIOTHEK
Baden-Württemberg

BLB BADISCHE LANDESBIBLIOTHEK
Baden-Württemberg

BLB BADISCHE LANDESBIBLIOTHEK
Baden-Württemberg

No: 1.

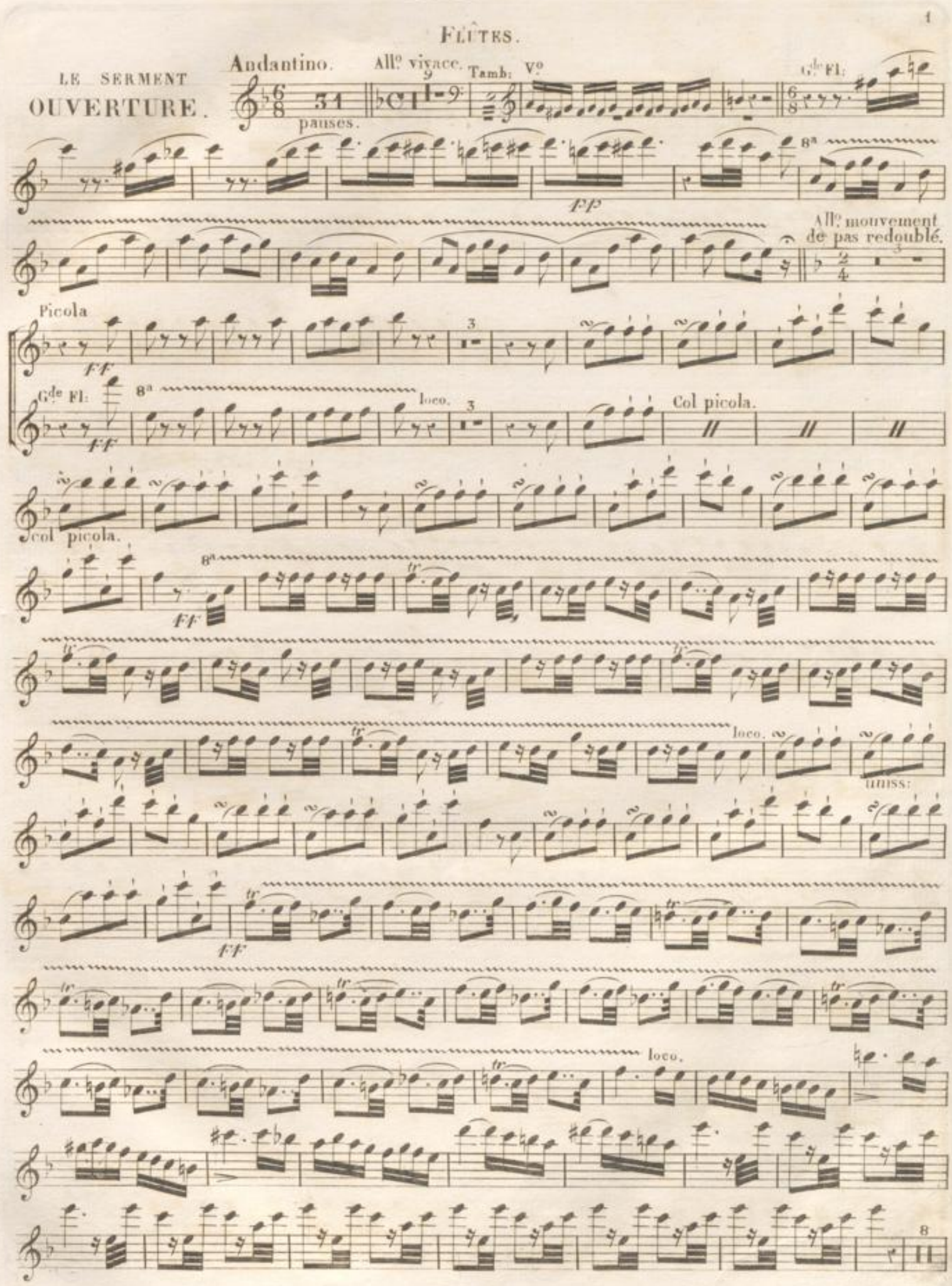
1
FLÛTES.
LE SERMENT
OUVERTURE.
Andantino.
pauses.
All° vivace.
Tamb: V°
G.de Fl:
pp
8a
All° mouvement de pas redoublé.
Picola
ff
G.de Fl:
loco.
Col picola.
col picola.
tr
unis:

Flûtes.

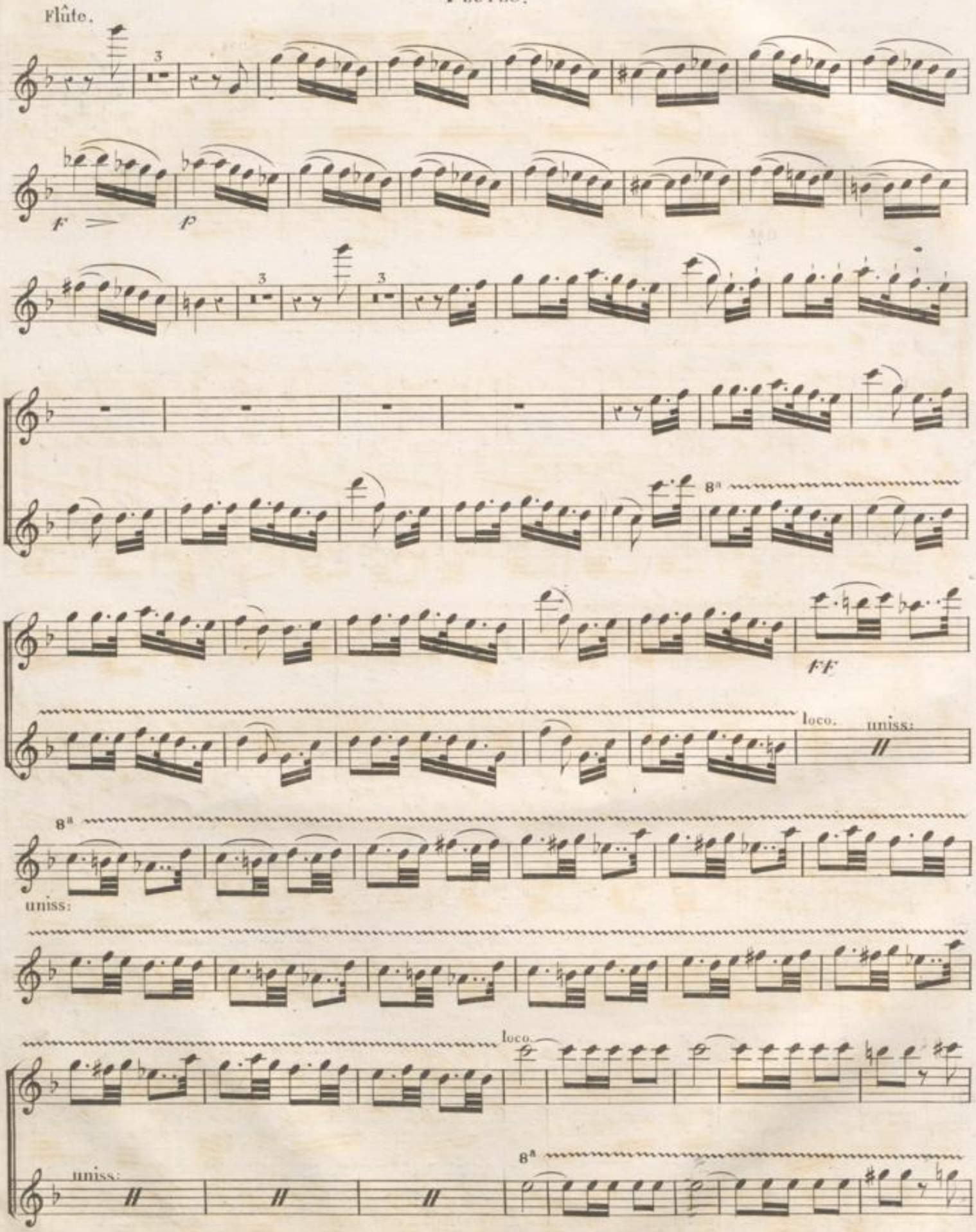

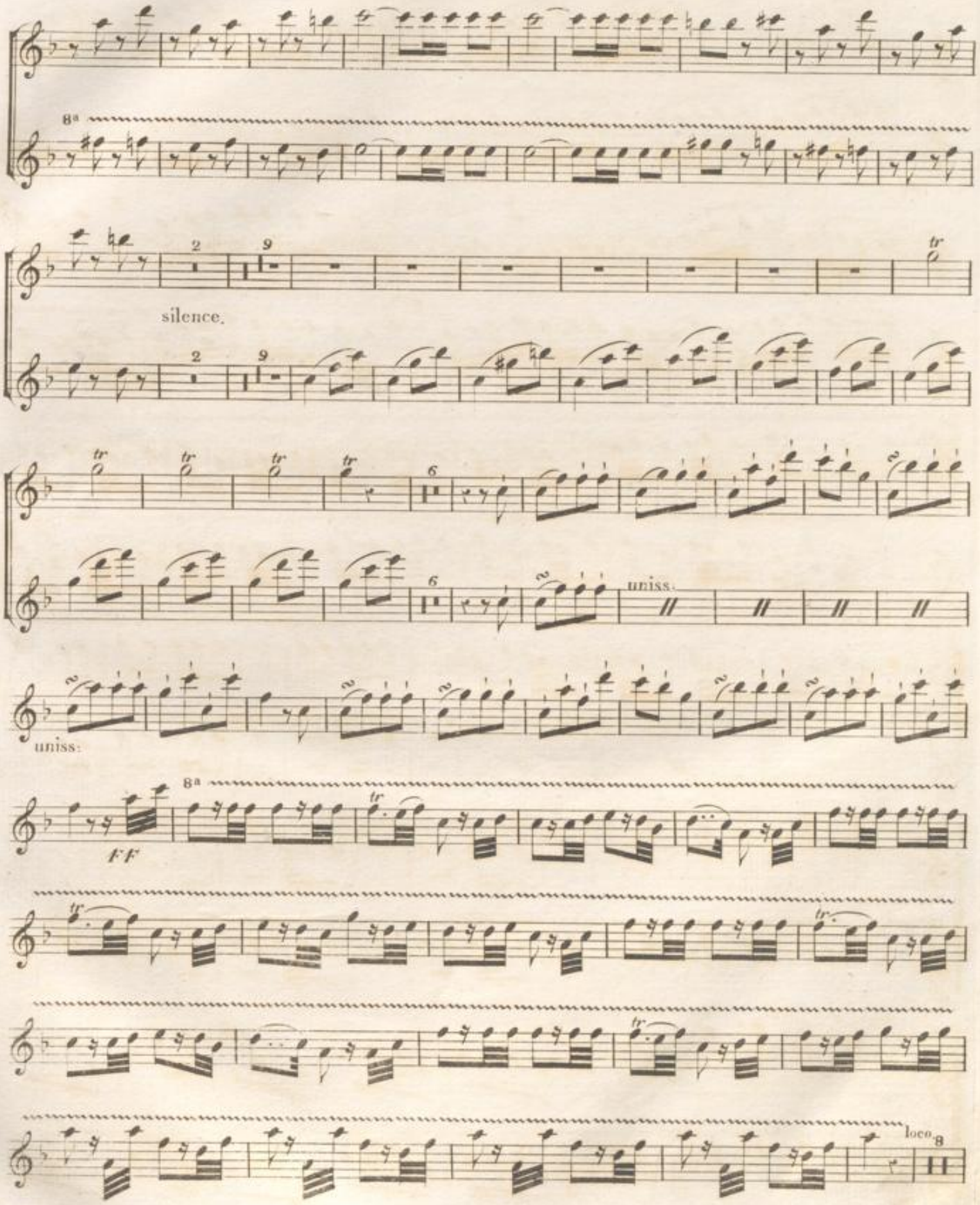
8a
silence.
tr
uniss.
uniss:
FF
loco.

FLÛTES.

G: Fl: seule.

dolce

fz

p

G: Fl: seule.

8ª

tr

ff unis:

tr

tr

tr

tr

unis:

8ª

loco.

8ª

loco.

ff

ff

8ª

unissi

loco.

8ª

8ª

unissi

loco.

8ª

BLB BADISCHE LANDESBIBLIOTHEK
Baden-Württemberg

Mus. Drwk.
S_B_10

F.

Ouverturen.

Oboe I^mo:

BLB BADISCHE LANDESBIBLIOTHEK
Baden-Württemberg

BLB BADISCHE LANDESBIBLIOTHEK
Baden-Württemberg

BLB BADISCHE LANDESBIBLIOTHEK
Baden-Württemberg

BLB BADISCHE LANDESBIBLIOTHEK
Baden-Württemberg

1

No: 1.

BLB BADISCHE LANDESBIBLIOTHEK
Baden-Württemberg

LE SERMENT

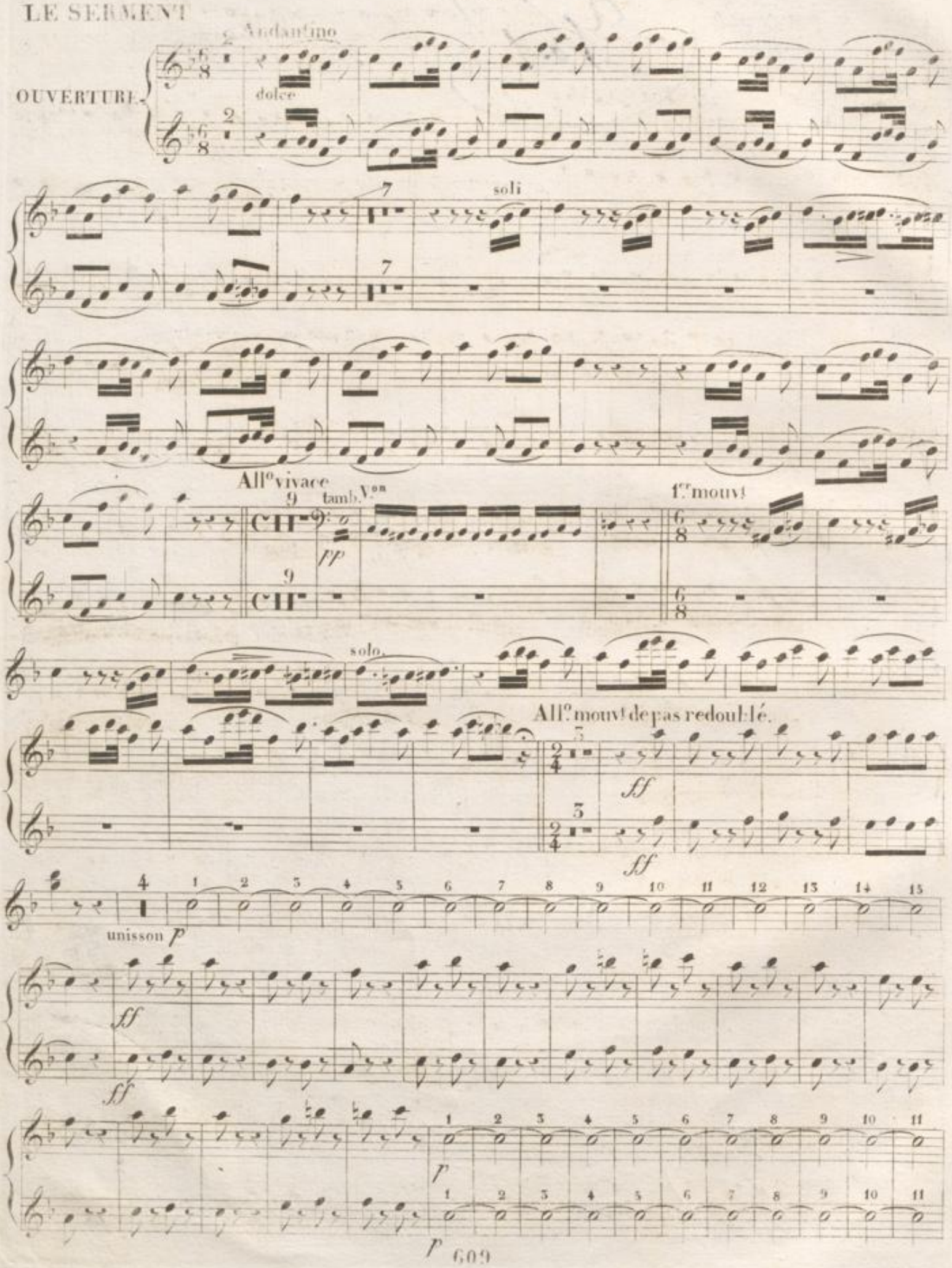
OUVERTURE
Andantino
dolce
soli
All° vivace
tamb. V.on
pp
1.er mouv.t
solo.
All° mouv.t de pas redoublé.
ff
unisson p
p

12 13 14 15 *ff* 5

12 13 14 15 *ff*

3 solo 2

3 unis. 2

15 V.os Ob. 2

unis. *fz* unis.

11

11 *ff*

ff

silence silence 9

9

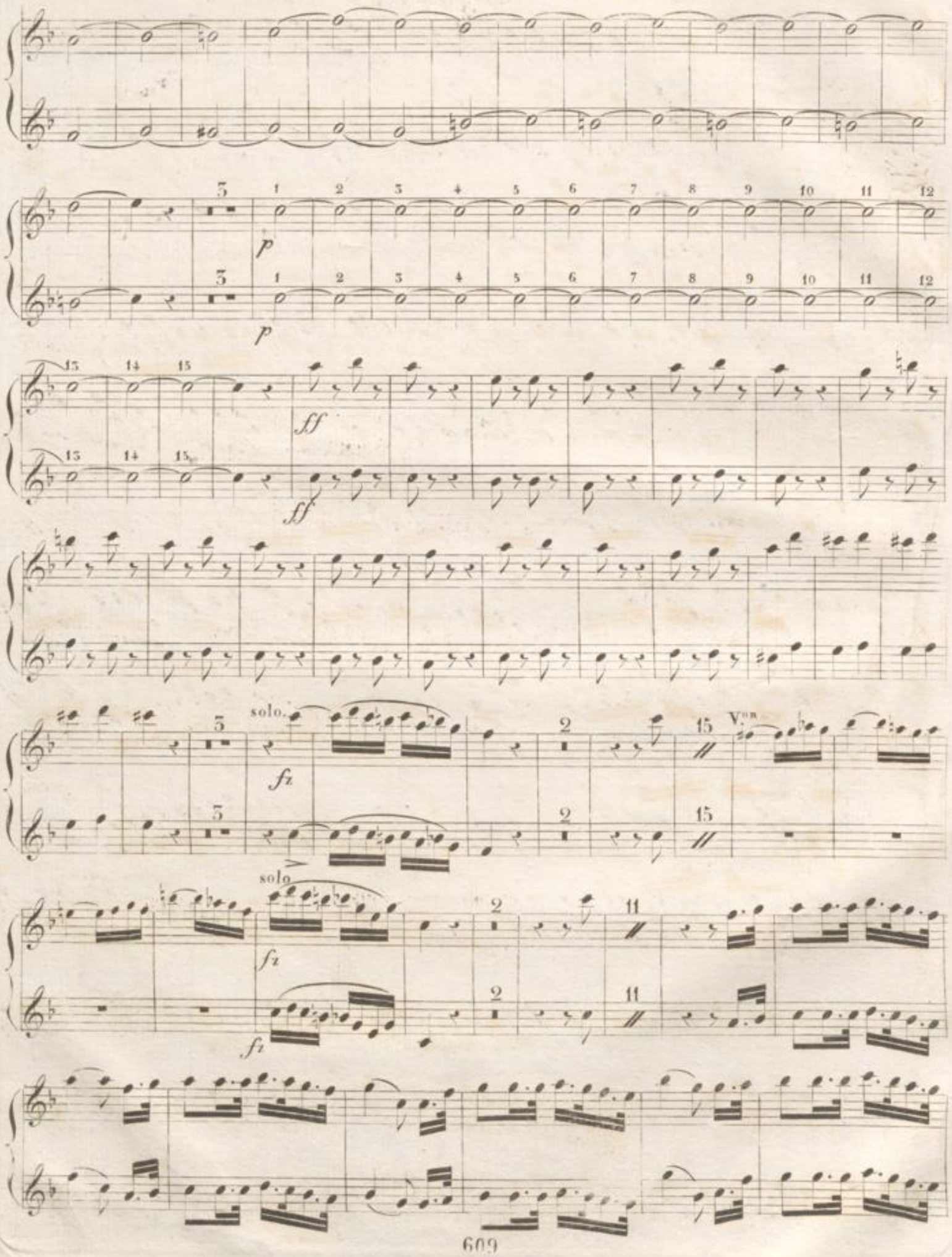
p
p
ff
ff
solo.
fz
Vn
solo
fz
fz

ff

ff

ff

ff

unis.

unis.

BLB BADISCHE LANDESBIBLIOTHEK
Baden-Württemberg

Mus. Drwk.
S.B.10
2239

(6)

F.

Ouverturen.

Clarinetto I^mo:

BLB BADISCHE LANDESBIBLIOTHEK
Baden-Württemberg

BLB BADISCHE LANDESBIBLIOTHEK
Baden-Württemberg

BLB BADISCHE LANDESBIBLIOTHEK
Baden-Württemberg

BLB BADISCHE LANDESBIBLIOTHEK
Baden-Württemberg

No. 1.

BLB BADISCHE LANDESBIBLIOTHEK
Baden-Württemberg

OUVERTURE.

Andantino. V.no

en UT. 14

Clar. Solo.

All.o vivace. V.no

Tamb. pp

1.r Mouvement.

Sol

All.o mouv.t de pas redoublé.

ff

Unis.

ff

ff

8 4

p

8 4

p

Unis.

3 3

ff

Silence. Silence.

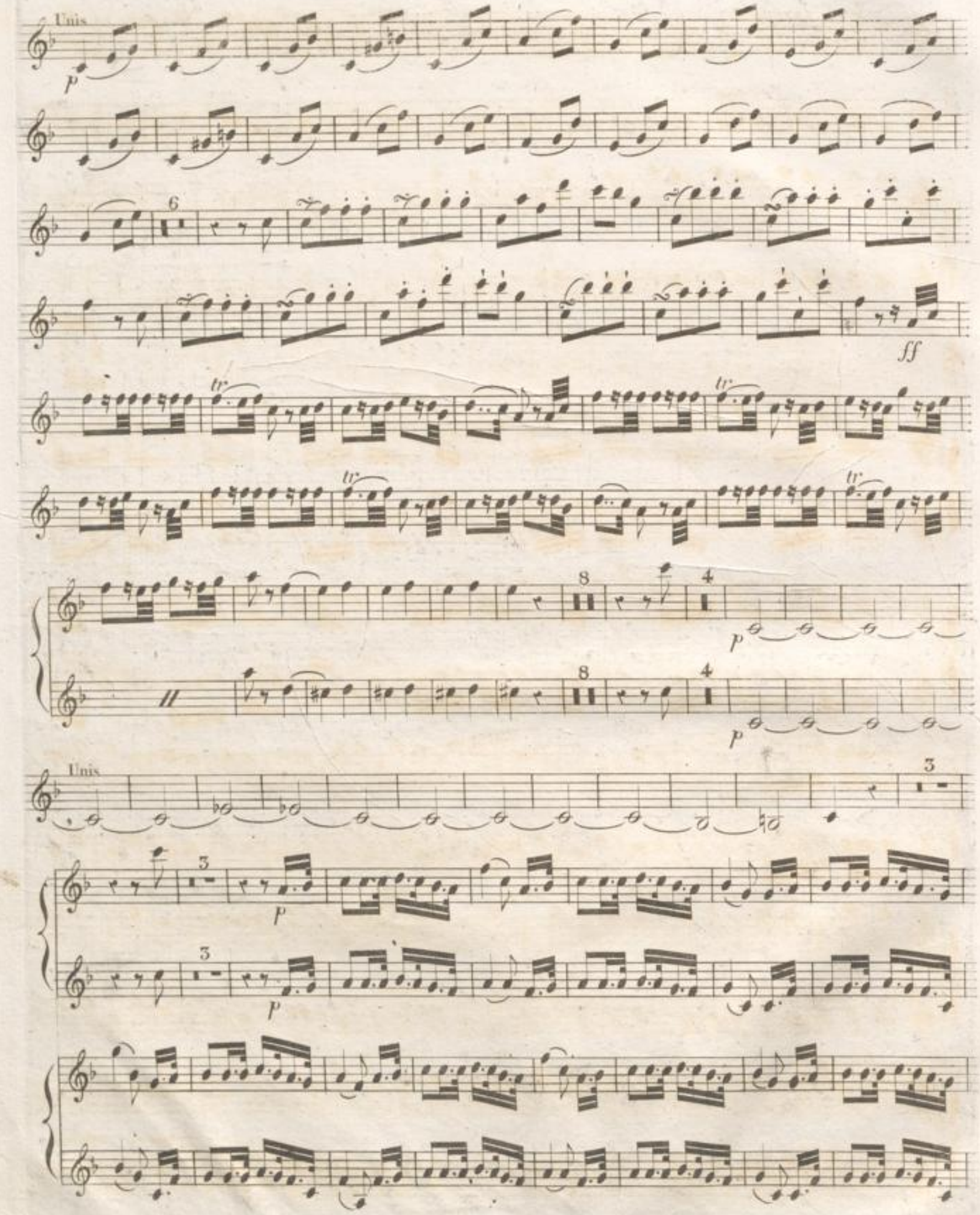
Unis
p
6
ff
tr
8
4
p
Unis
3
p

ff

ff

ff

ff

Unis

BLB BADISCHE LANDESBIBLIOTHEK
Baden-Württemberg

Mus. Drwk.
S. B. 10

2.

Ouvertüren.

Fagotto 1mo:

BLB BADISCHE LANDESBIBLIOTHEK
Baden-Württemberg

BLB BADISCHE LANDESBIBLIOTHEK
Baden-Württemberg

BLB BADISCHE LANDESBIBLIOTHEK
Baden-Württemberg

BLB BADISCHE LANDESBIBLIOTHEK
Baden-Württemberg

1

No: 1.

BLB BADISCHE LANDESBIBLIOTHEK
Baden-Württemberg

LE SERMENT.

OUVERTURE.

All.o vivace.

Tamb: p.on

1.er mouvem.t

All.o mouv.t ff de Pas redoublé.

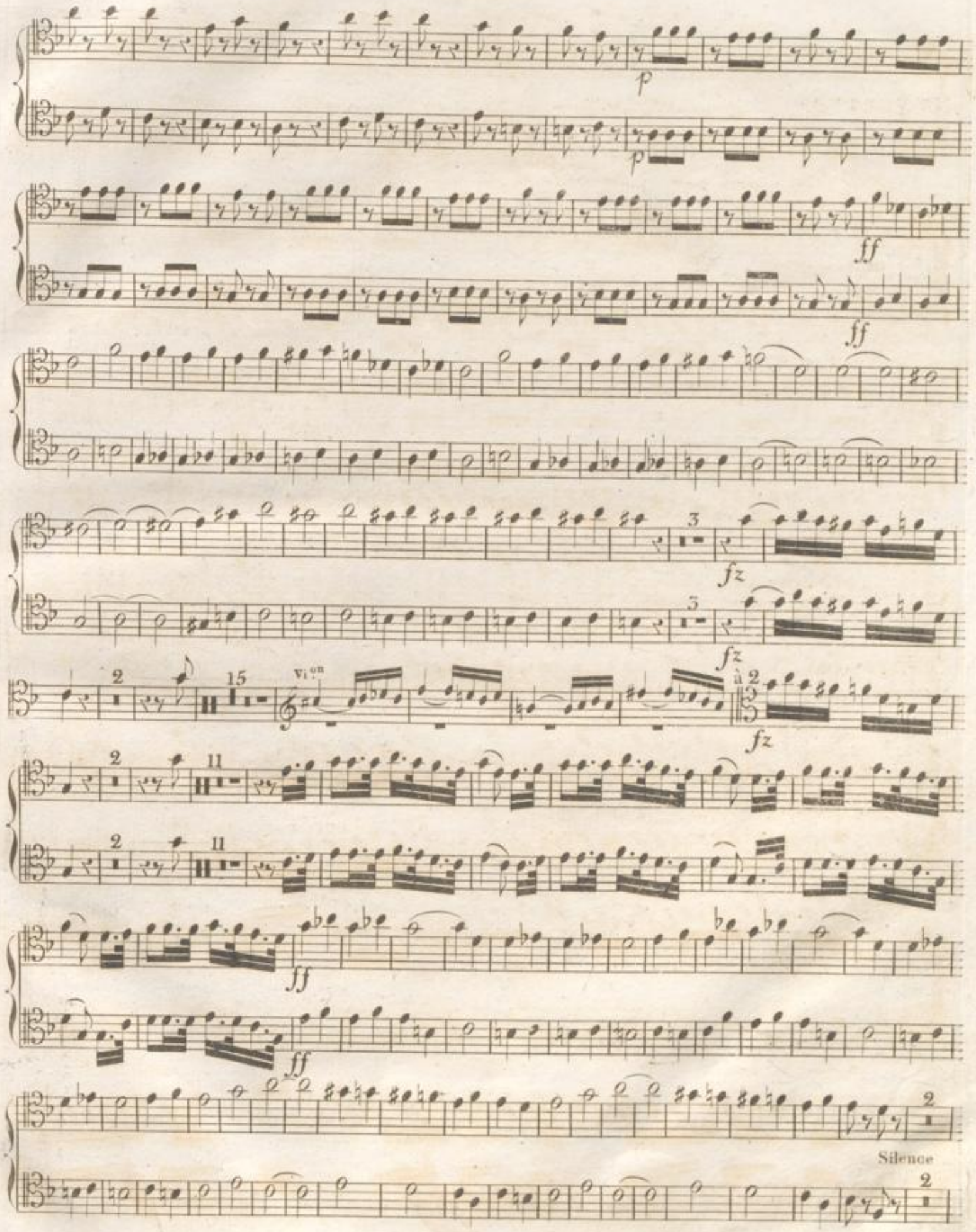
p
p
ff
ff
fz
fz
Vi.on
à 2
fz
ff
ff
Silence

BASSONS.

p

p

ff

ff

fz

fz

Flûte.

Basson.

fz

unis.

ff

ff

ff

ff

ff

BLB BADISCHE LANDESBIBLIOTHEK
Baden-Württemberg

Mus. Drwk.
S.B. 18

2.

Ouvertüren.

Corno I^mo.

BLB BADISCHE LANDESBIBLIOTHEK
Baden-Württemberg

BLB BADISCHE LANDESBIBLIOTHEK
Baden-Württemberg

BLB BADISCHE LANDESBIBLIOTHEK
Baden-Württemberg

BLB BADISCHE LANDESBIBLIOTHEK
Baden-Württemberg

1

No: 1.

BLB BADISCHE LANDESBIBLIOTHEK
Baden-Württemberg

OUVERTURE.

Andantino.

en FA.

unis.

All.o vivace. 1er. mouv.t

Cors unis.

All.o mouv.t de pas redoublé.

unis. unis.

p

p

ff

unis.

ff

unis.

unis.

5

13

Cors unis.

unis.

ff

unis.

ff

unis.

unis.

Silence. Silence.

p 3 p 3 p ff ff

unis. unis.

5 5

13 13 fz

Cors. 7 7

ff

ff

unis.

unis.

unis.

ff

unis.

BLB BADISCHE LANDESBIBLIOTHEK
Baden-Württemberg

Mus. Drwk.
S.B. 10

5.

Ouverturen.

Corno III^io

BLB BADISCHE LANDESBIBLIOTHEK
Baden-Württemberg

BLB BADISCHE LANDESBIBLIOTHEK
Baden-Württemberg

BLB BADISCHE LANDESBIBLIOTHEK
Baden-Württemberg

1

No: 1.

BLB BADISCHE LANDESBIBLIOTHEK
Baden-Württemberg

LE SERMENT

OUVERTURE

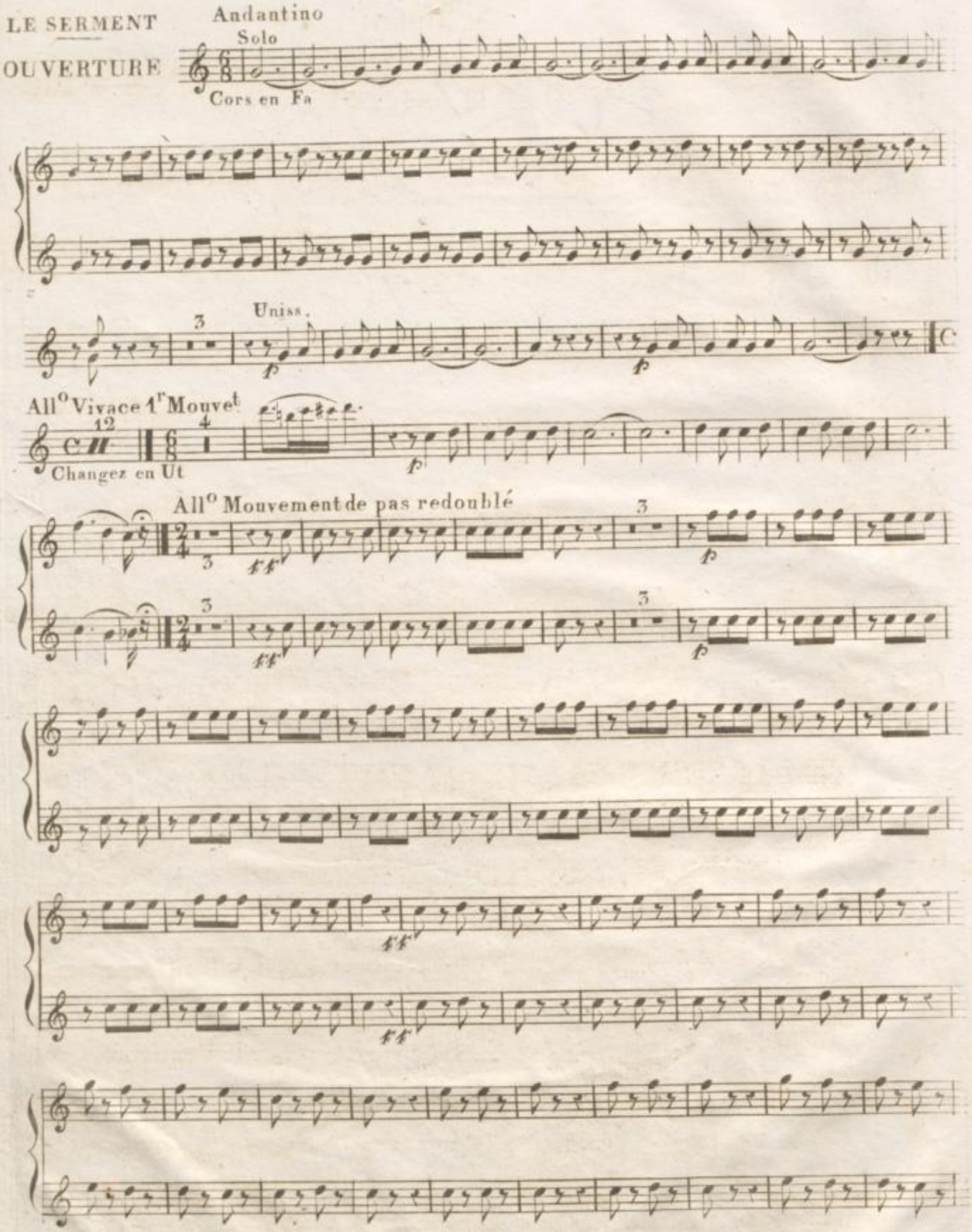

2^ds. CORS.

p

p

ff

5

Soli

5

15

15

7

7

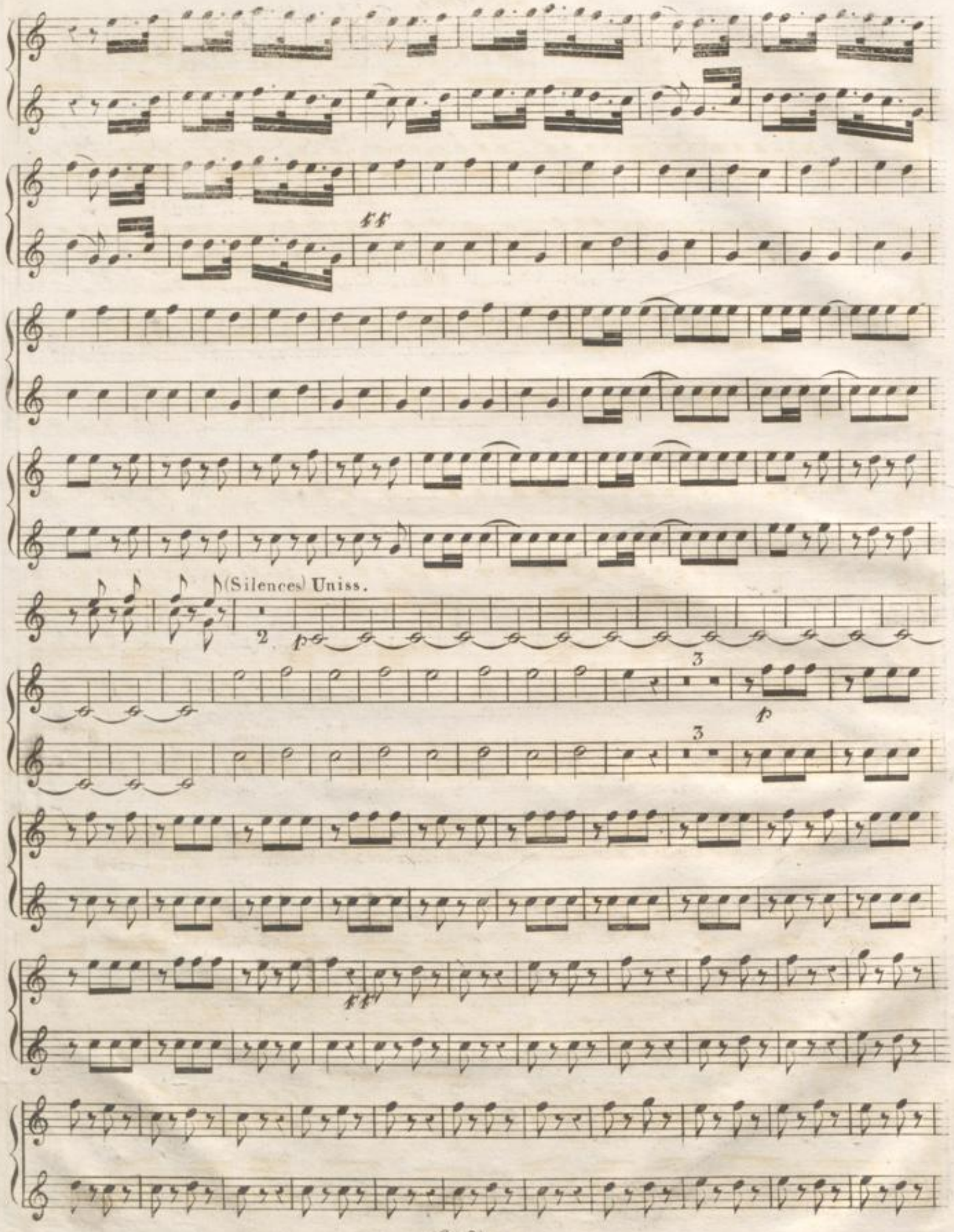
(Silences) Uniss.
2
p
3
p
3
ff

2^ds. CORS.

5 5

15 15

Uniss.

ff

Uniss.

BLB BADISCHE LANDESBIBLIOTHEK
Baden-Württemberg

Mus. Drwk.
S. B. 10

L.

Ouverturen

Clarino I^mo:

BLB BADISCHE LANDESBIBLIOTHEK
Baden-Württemberg

BLB BADISCHE LANDESBIBLIOTHEK
Baden-Württemberg

BLB BADISCHE LANDESBIBLIOTHEK
Baden-Württemberg

BLB BADISCHE LANDESBIBLIOTHEK
Baden-Württemberg

No: 1.

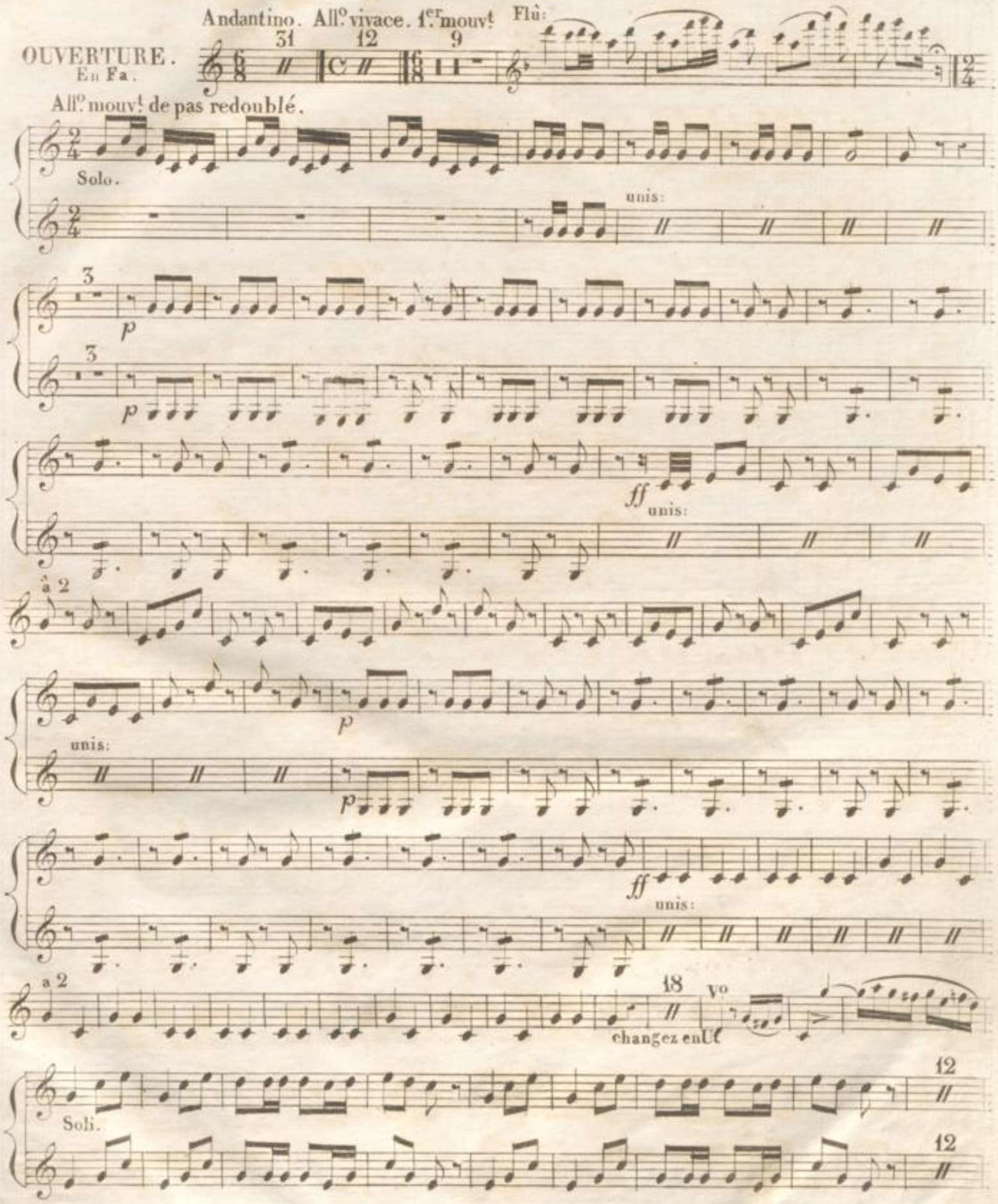
OUVERTURE.
En Fa.
Andantino.
All.o vivace.
1.er mouv.t
Flû:
All.o mouv.t de pas redoublé.
Solo.
unis:
p
ff
à 2
a 2
changez en Ut
V.o
Soli.

2

TROMPETTES.

V°

Tromp:

Soli.

15

ff

15

ff

unis:

Sil: Sil: 16

V°

Tromp:

changez en Fa.

a 2

Soli:

p

p

ff

unis:

a 2

5

Ire

Soli:

11 Tromp:

Soli.

11

15 ff

15 ff

à 2

à 2 ff

unis.

unis:

unis:

BLB BADISCHE LANDESBIBLIOTHEK
Baden-Württemberg

No: 1.

BLB BADISCHE LANDESBIBLIOTHEK
Baden-Württemberg

LE SERMENT

OUVERTURE.

Andantino.

All.o vivace. I.er Mouv.t

All.o mouv.nt de pas redoublé.

2 26 Tromp.

Silences

FF

50

FF

BLB BADISCHE LANDESBIBLIOTHEK
Baden-Württemberg

No: 1.

BLB BADISCHE LANDESBIBLIOTHEK
Baden-Württemberg

TROMBONNE TENORE.

LE SERMENT.

OUVERTURE.

Andantino.

11

12

All.o vivacè. I.er Mouv.nt

All.o mouv.nt de pas redoublé.

50

TROMBONNE TENORE.

2 24 Tromp.

Silences

FF

P

FF

50 Viol.

FF

FF

BLB BADISCHE LANDESBIBLIOTHEK
Baden-Württemberg

BLB BADISCHE LANDESBIBLIOTHEK
Baden-Württemberg

Mus. Drwk.
S.B. 17

2.

Ouverturen.

Bass-Posaune.

BLB BADISCHE LANDESBIBLIOTHEK
Baden-Württemberg

BLB BADISCHE LANDESBIBLIOTHEK
Baden-Württemberg

BLB BADISCHE LANDESBIBLIOTHEK
Baden-Württemberg

BLB BADISCHE LANDESBIBLIOTHEK
Baden-Württemberg

No: 1.

LE SERMENT. TROMBONNE BASSE.

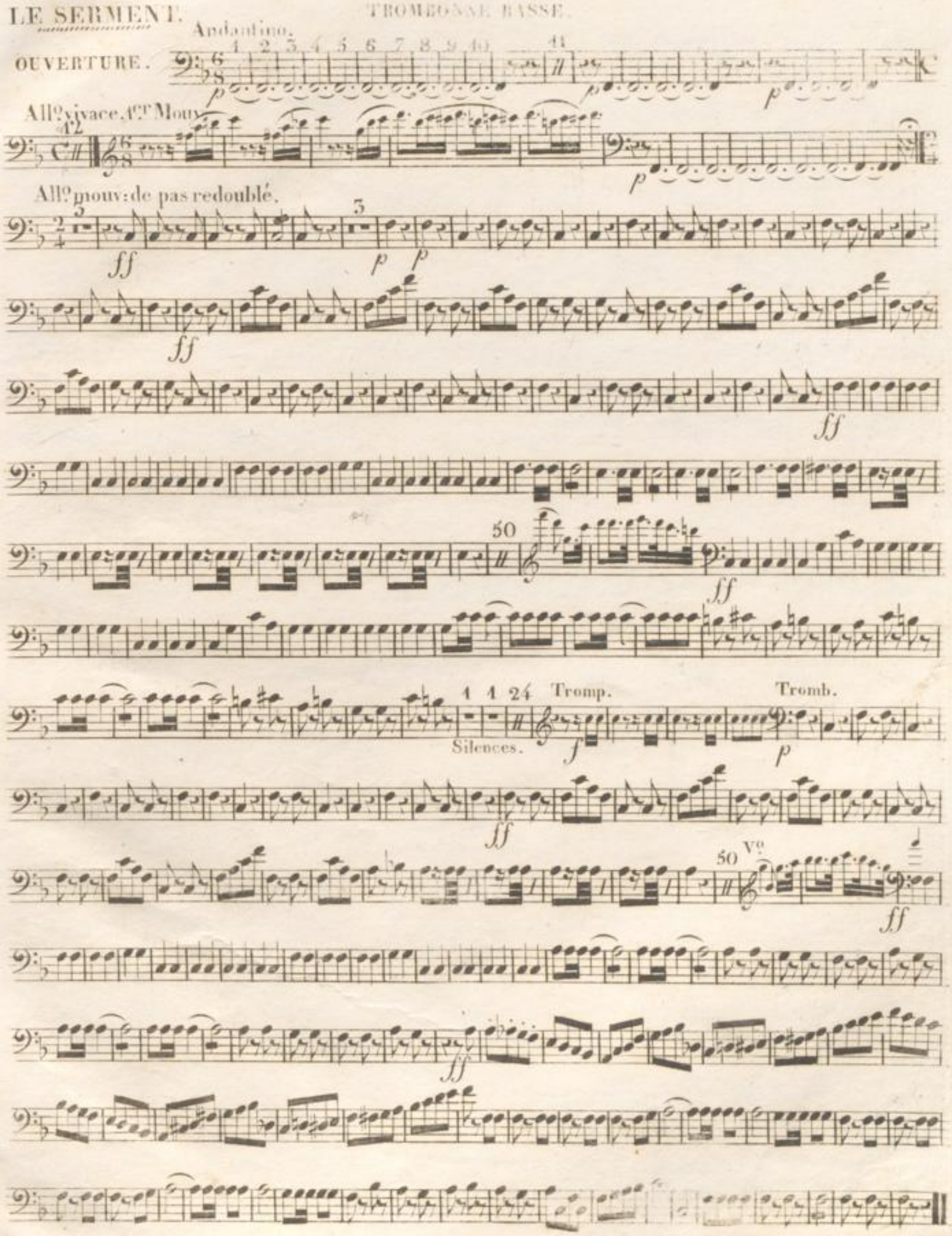

No: 1.

BLB BADISCHE LANDESBIBLIOTHEK
Baden-Württemberg

OPHYCLÉIDE.

LE SERMENT

OUVERTURE

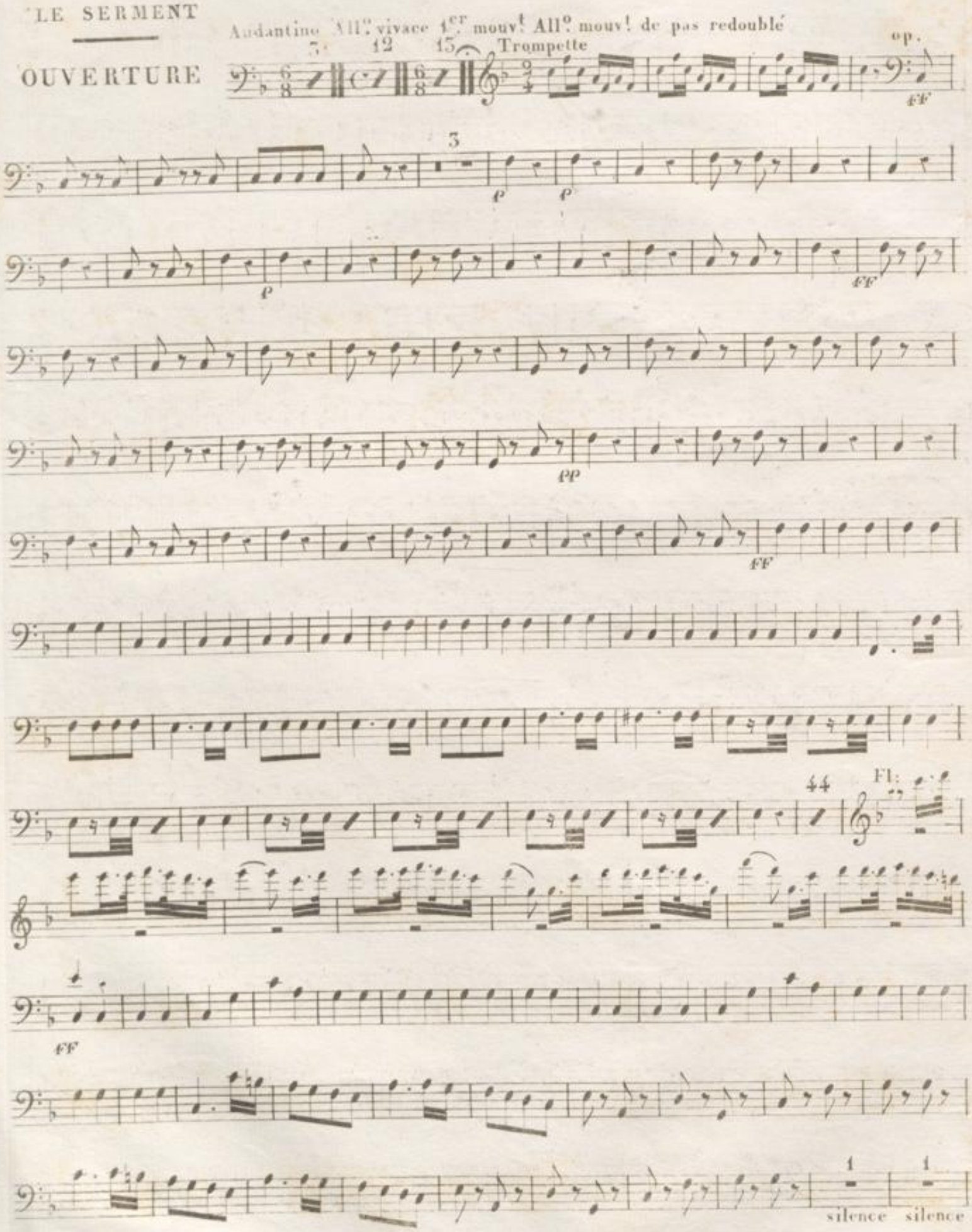

24

F

Op:

P

FF

44

Op:

FF

FF

BLB BADISCHE LANDESBIBLIOTHEK
Baden-Württemberg

Mus. Drwk.
S. B. 10

5.

Ouvertüren.

Timpani.

BLB BADISCHE LANDESBIBLIOTHEK
Baden-Württemberg

BLB BADISCHE LANDESBIBLIOTHEK
Baden-Württemberg

BLB BADISCHE LANDESBIBLIOTHEK
Baden-Württemberg

BLB BADISCHE LANDESBIBLIOTHEK
Baden-Württemberg

No: 1.

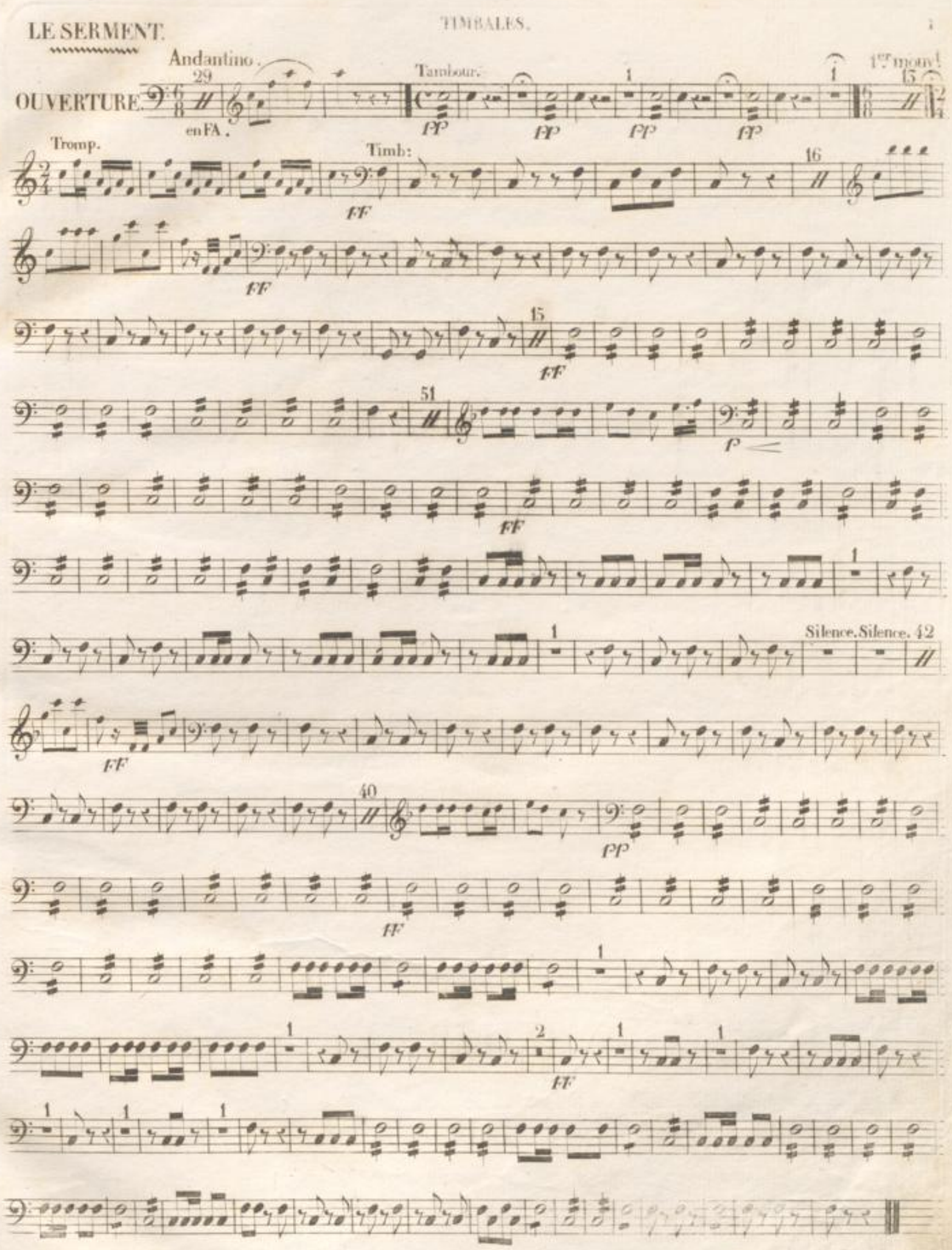
LE SERMENT.
TIMBALES.
OUVERTURE.
Andantino.
en FA.
Tambour.
1er mouvt.
Tromp.
Timb:
Silence. Silence.

BLB BADISCHE LANDESBIBLIOTHEK
Baden-Württemberg

Nr. 5B10 Spieldauer:

Titel: Ouvertuven

Komponist:

Eigentümer:

	Partitur		Piccolo		Piston Es
	Dirigier-Auszug		Flöte I		Kornetto I B (Flügelh.)
	Klavier		Flöte II		„ II B
	Orgel		Flöte III		Althörner in Es
	Harmonium		Oboe I		Waldhorn I
	Violine Dir.		Oboe II		„ II
	Violine I		Engl. Horn		„ III
	Violine II		Clarinette Es		„ IV
	Violine III		Clarinette I		Trompete I
	Violine oblgt.		Clarinette II		„ II
	Viola		Clarinette III		„ III
	Cello		Baß-Clarinette		„ IV
	Kontrabaß		Fagott I		Tenorhorn I
	Harfe		Fagott II		„ II
	Guitarre		Kontra-Fagott		„ III
	Banjo		Saxophon I		Baryton
			Saxophon II		Posaune I
			Saxophon III		„ II
			Saxophon IV		„ III
					„ IV
					Tuba I
					„ II
					Pauken
					Schlagzeug
					Gr. Trommel
					Kl. Trommel
					Glockenspiel
	Stimmen		Stimmen		Stimmen

Star Nr. 103

BADISCHE LANDESBIBLIOTHEK
Baden-Württemberg

BLB BADISCHE LANDESBIBLIOTHEK
Baden-Württemberg

No: 1.

BLB BADISCHE LANDESBIBLIOTHEK
Baden-Württemberg

LE SERMENT.

OUVERTURE.

Andantino

All.° Vivace.

29

pp Tamb. pp pp pp

All.° Mou.vt de pas redouble.

Tambour.

1 15 3

1.er Mou.vt

Tromp.

ff p

ff

ff ff

ff

50

BLB BADISCHE LANDESBIBLIOTHEK
Baden-Württemberg

TAMBOUR.

Silence 26

Silence

p

ff

49

ff

2 1 1

ff

1 1 1

BLB BADISCHE LANDESBIBLIOTHEK
Baden-Württemberg

No: 1.

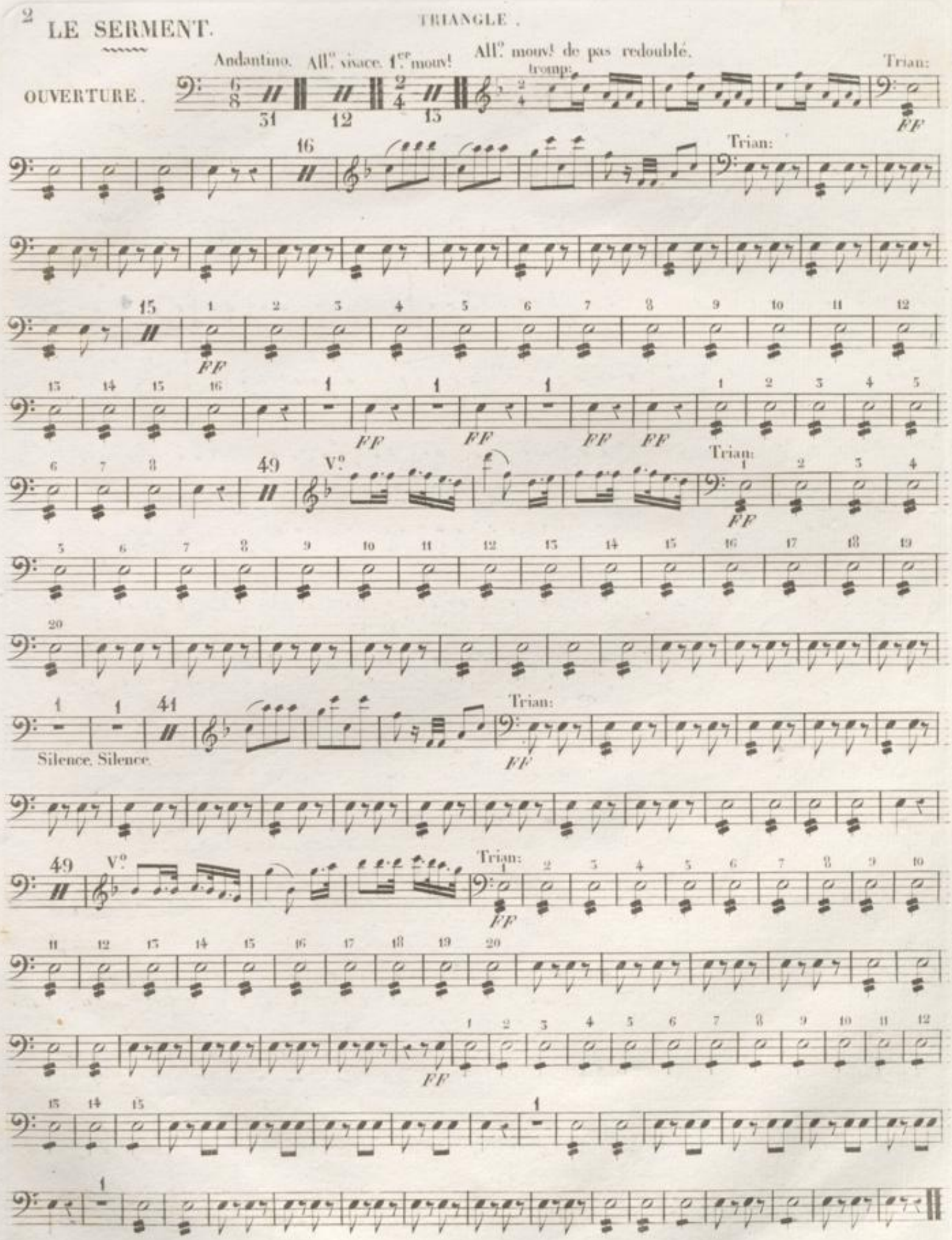
2
LE SERMENT.
TRIANGLE.
OUVERTURE.
Andantino.
All.o vivace. 1.er mouv.t
All.o mouv.t de pas redoublé.
tromp:
Trian:
FF
Vo
Silence. Silence.

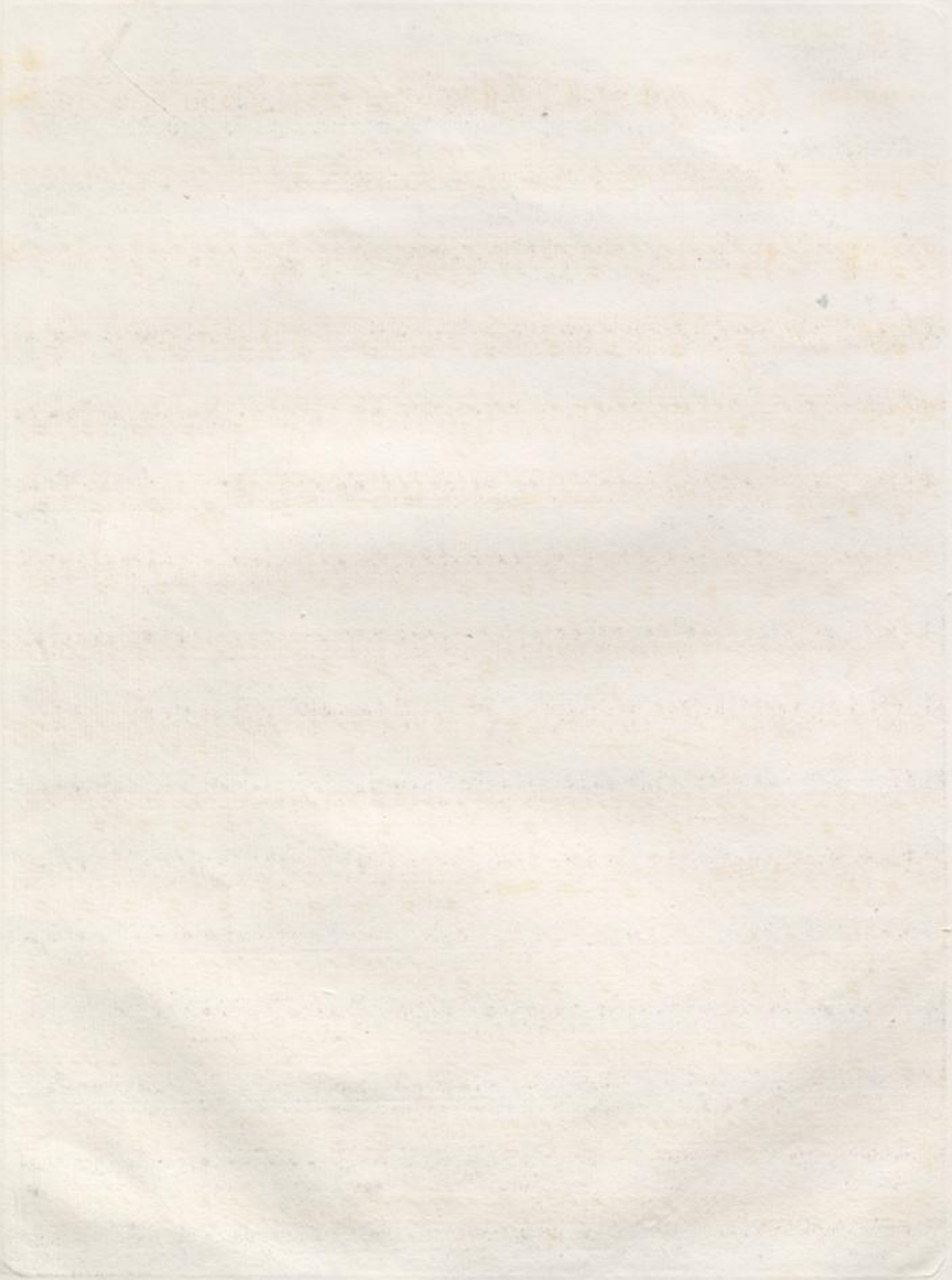

BLB BADISCHE LANDESBIBLIOTHEK
Baden-Württemberg

No: 1.

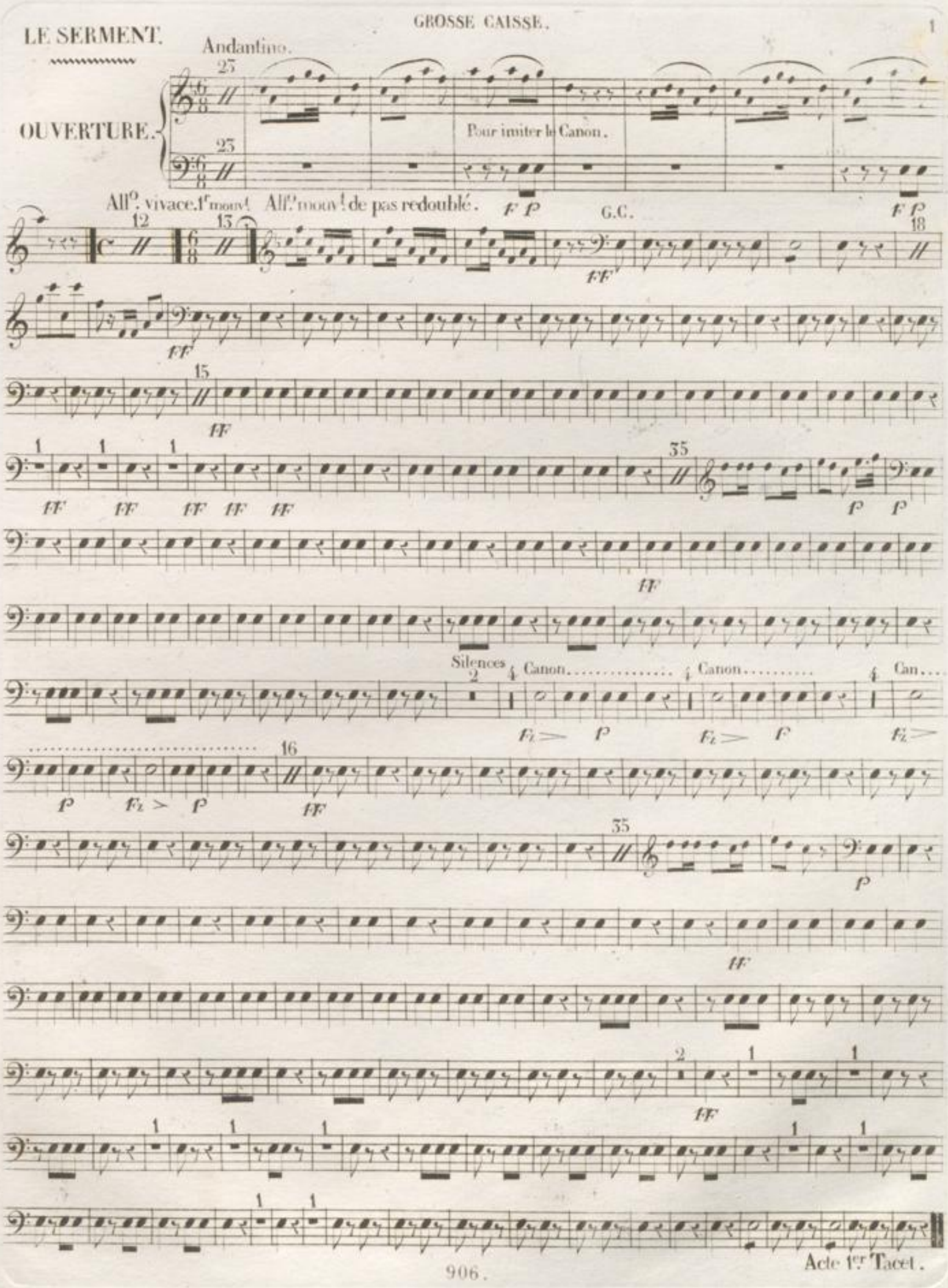
LE SERMENT.
GROSSE CAISSE.
1
Andantino.
OUVERTURE.
Pour imiter le Canon.
All°. vivace. 1r mouvt. All°. mouvt. de pas redoublé.
G.C.
Silences
Canon
Canon
Can
Acte 1er Tacet.

BLB BADISCHE LANDESBIBLIOTHEK
Baden-Württemberg

Nos 1.

LE SERMENT. CIMBALLES. 1

Andantino. All.o vivace. 1.er mou.t Allegro. Mouvement de pas redoublé

OUVERTURE.

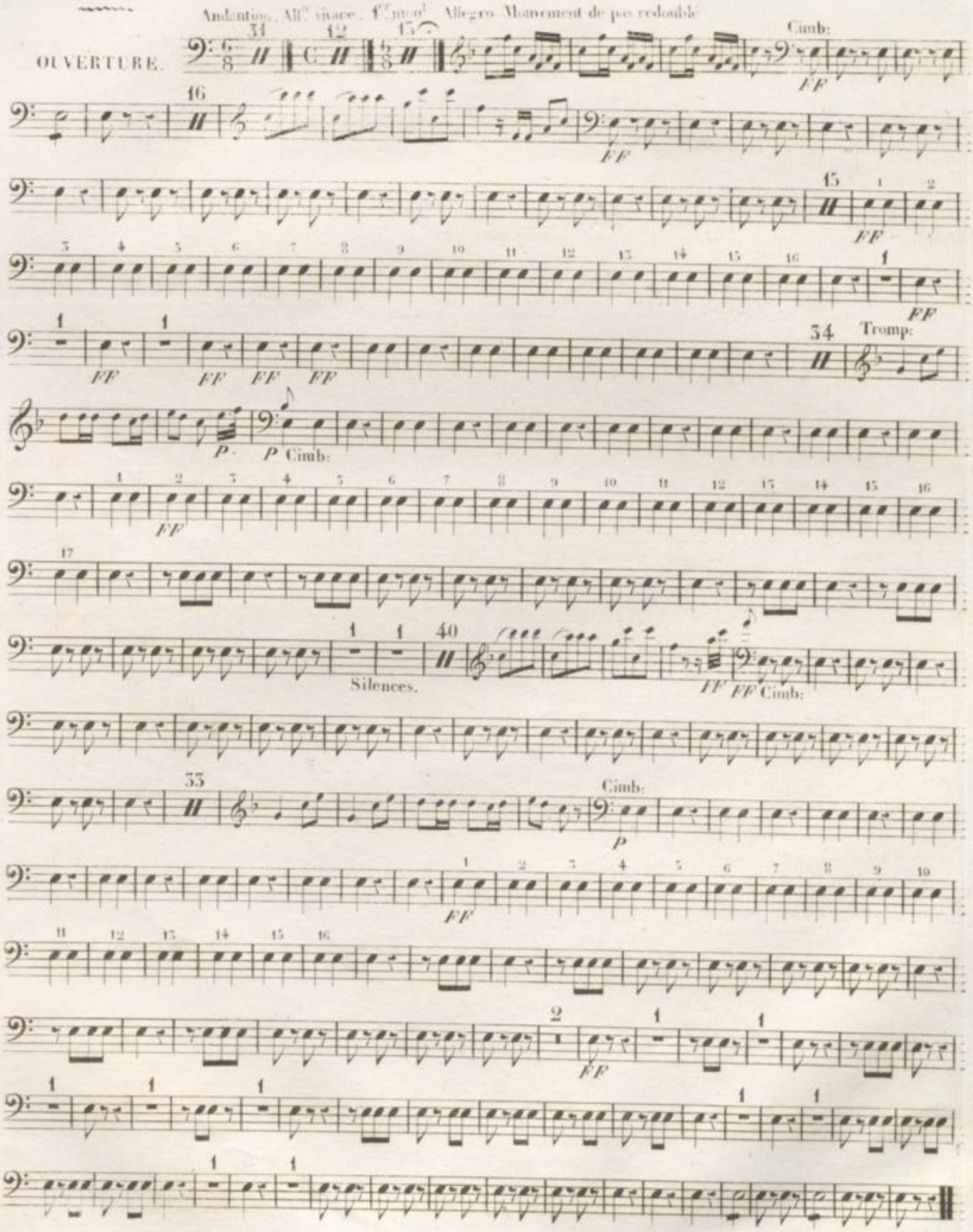

BLB BADISCHE LANDESBIBLIOTHEK
Baden-Württemberg