Badische Landesbibliothek Karlsruhe

Digitale Sammlung der Badischen Landesbibliothek Karlsruhe

Des Verfassers beste Laune

Strauss, Johann

Wien, [ca. 1830]

urn:nbn:de:bsz:31-231368

Visual Library

Mus. 75. C.

Dr. 2645

Des Verfassers beste Laune.

CHARMANT-WALZER

für das **Piano-Forte** allein

von

JOHANN STRAUSS.

31ter Werk.

Eigenthum des Verlegers.

№ 5491.

Eingetragen in das Archiv der vereinigten Musikalienhändler.

Preis für d. Pianof. allein 45 x C.M.
für d. P. Forte 4 Hände f 1 — C.M.

K.K. BIBLIOTHEK

Wien, bey Tobias Haslinger,
k.k. Hof- und priv. Kunst- und Musikalienhändler,
Graben, Sparkasse № 579.

BLB BADISCHE LANDESBIBLIOTHEK
Baden-Württemberg

BLB BADISCHE LANDESBIBLIOTHEK
Baden-Württemberg

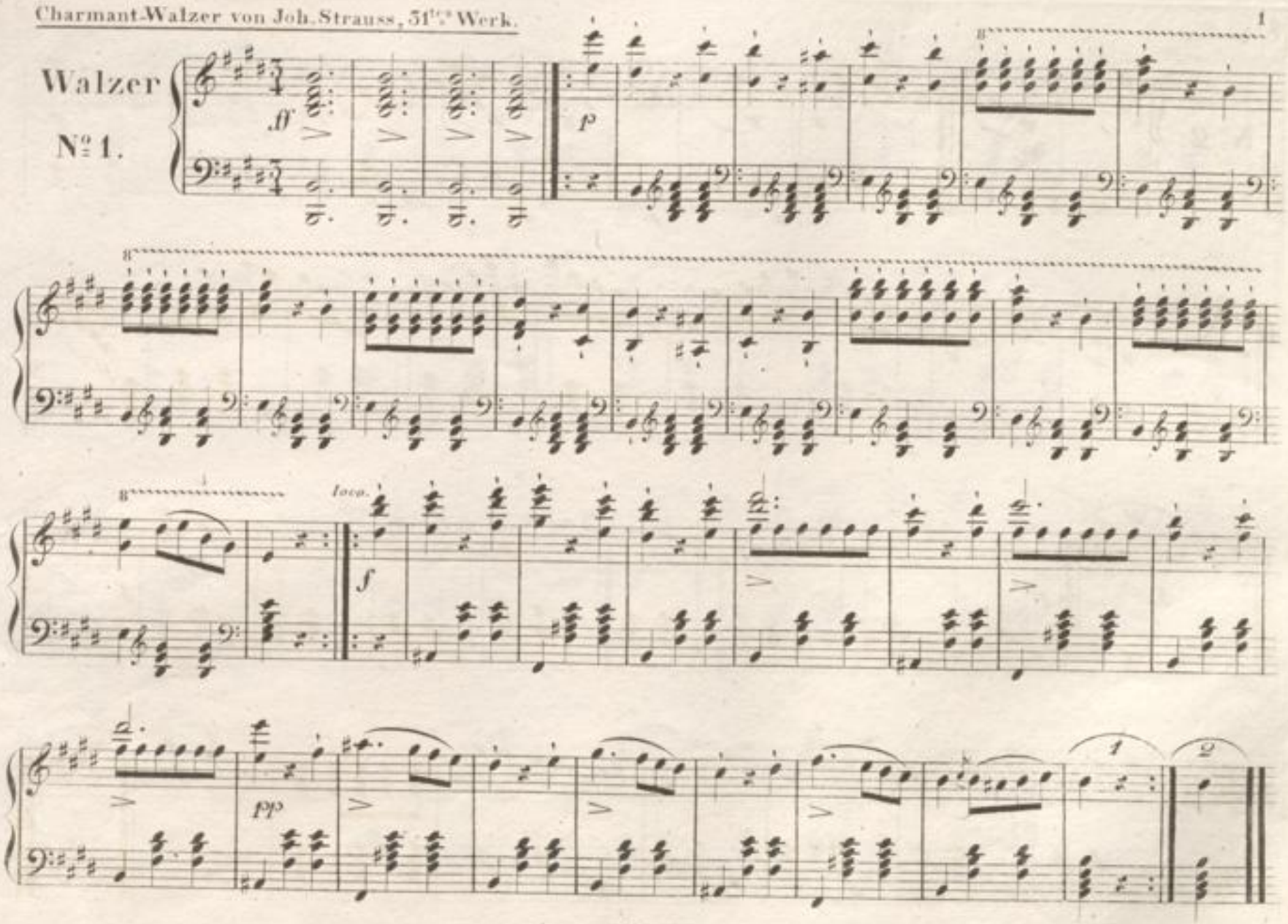
Walzer

Eigenthum u. Verlag der k.k. Hof- und priv. Kunst- und Musikalienhandlung des Tobias Haslinger in Wien.

BLB BADISCHE LANDESBIBLIOTHEK
Baden-Württemberg

No. 2.

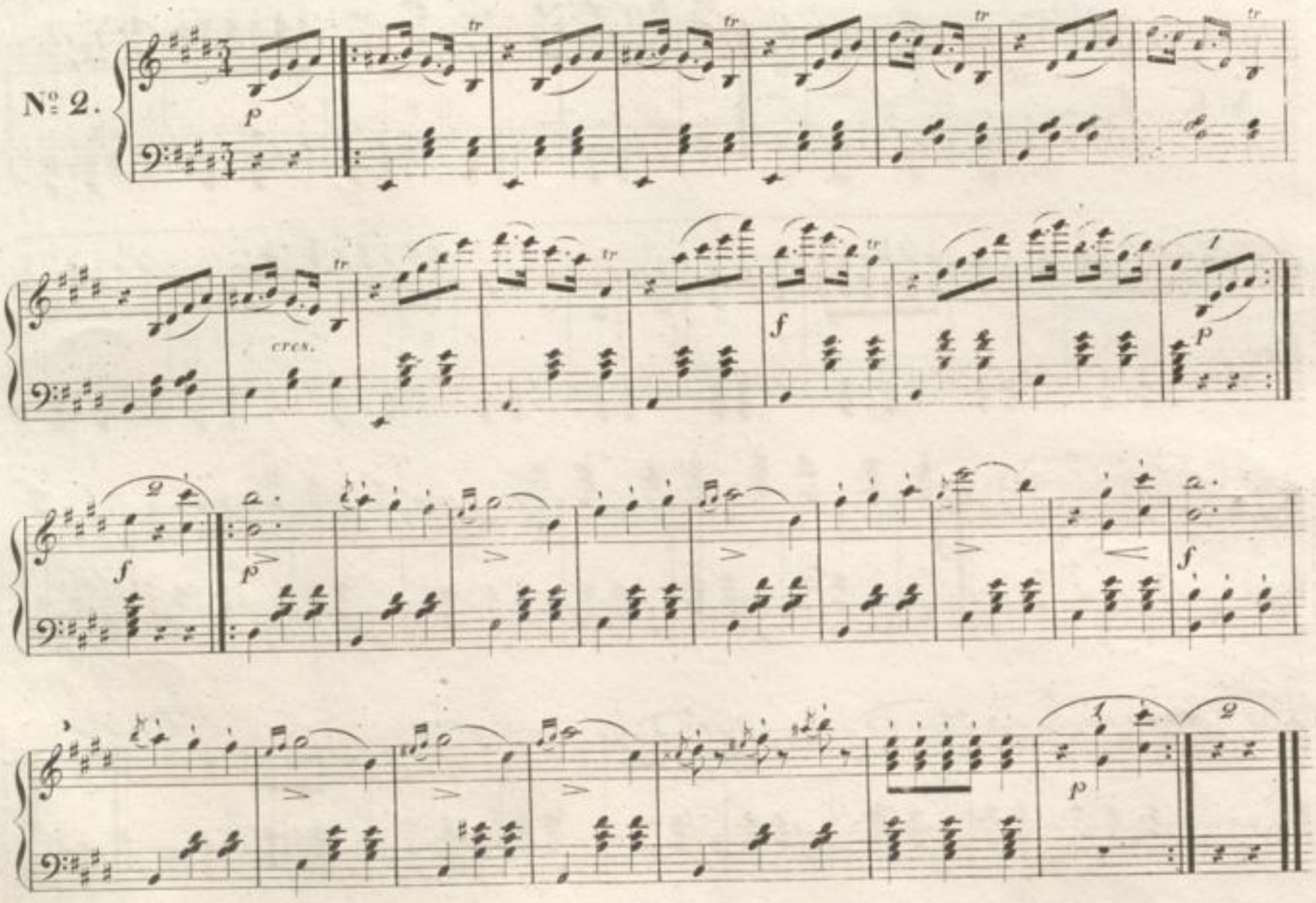

№ 3.

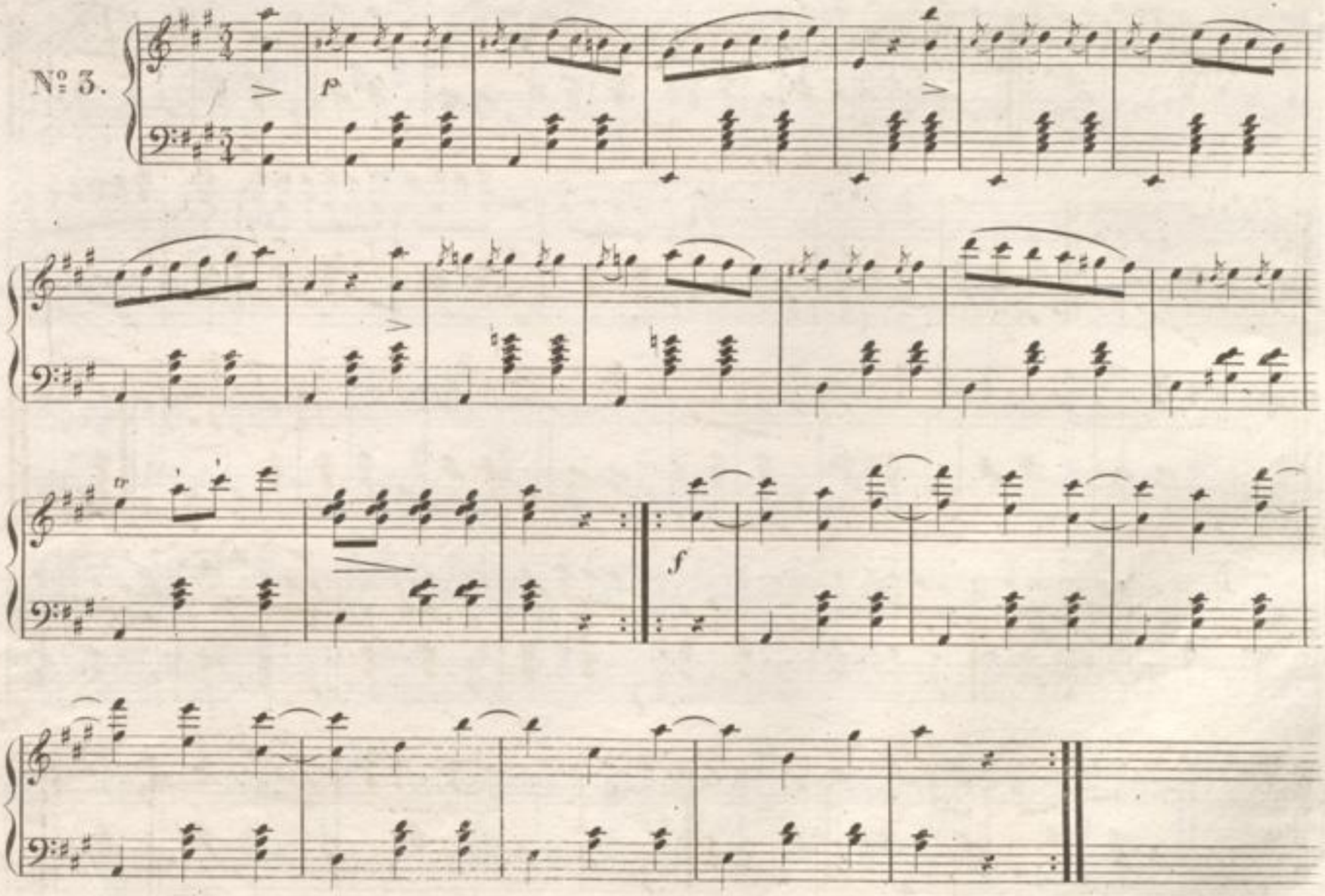

№ 4.

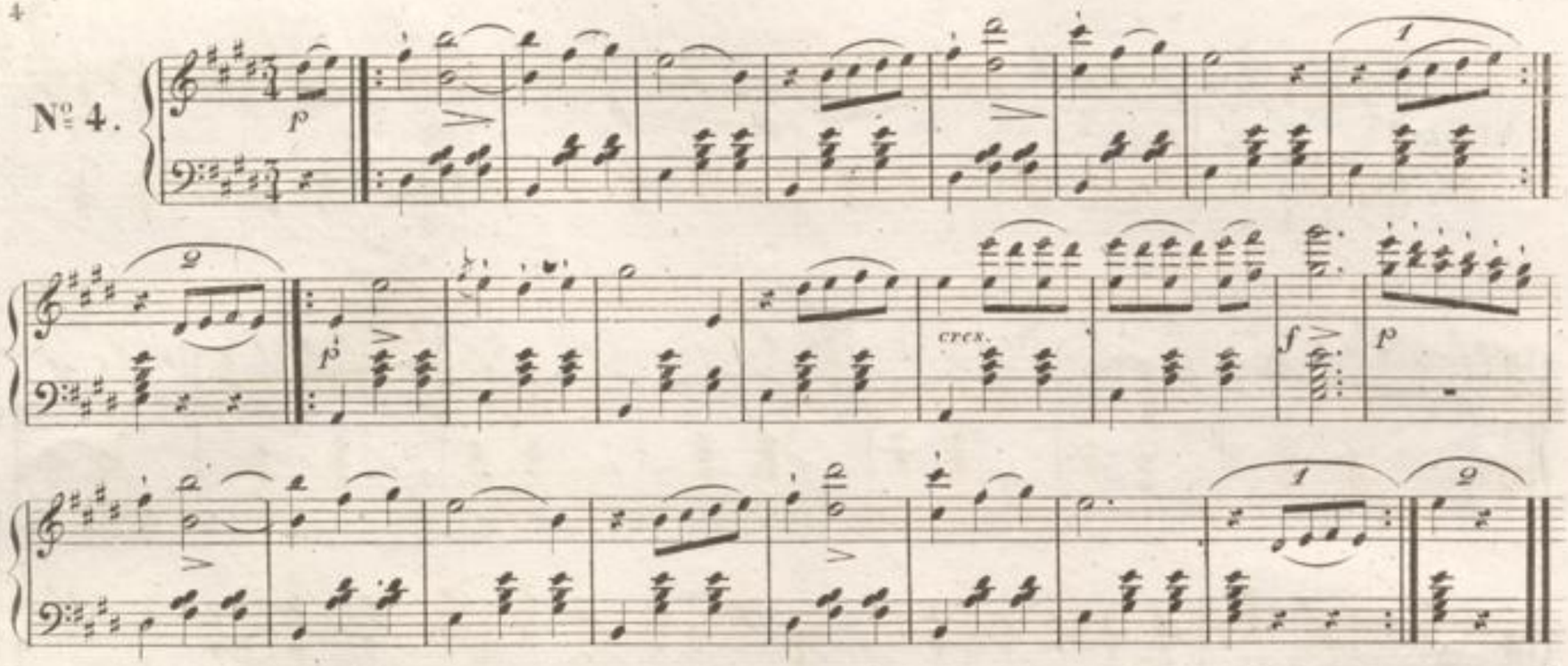

№ 5.

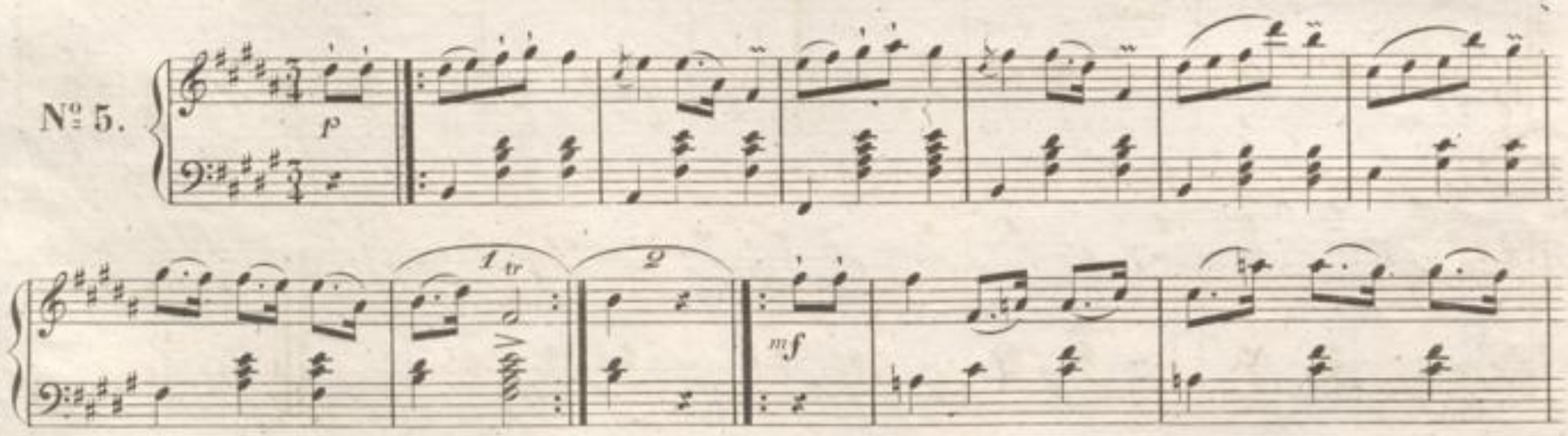

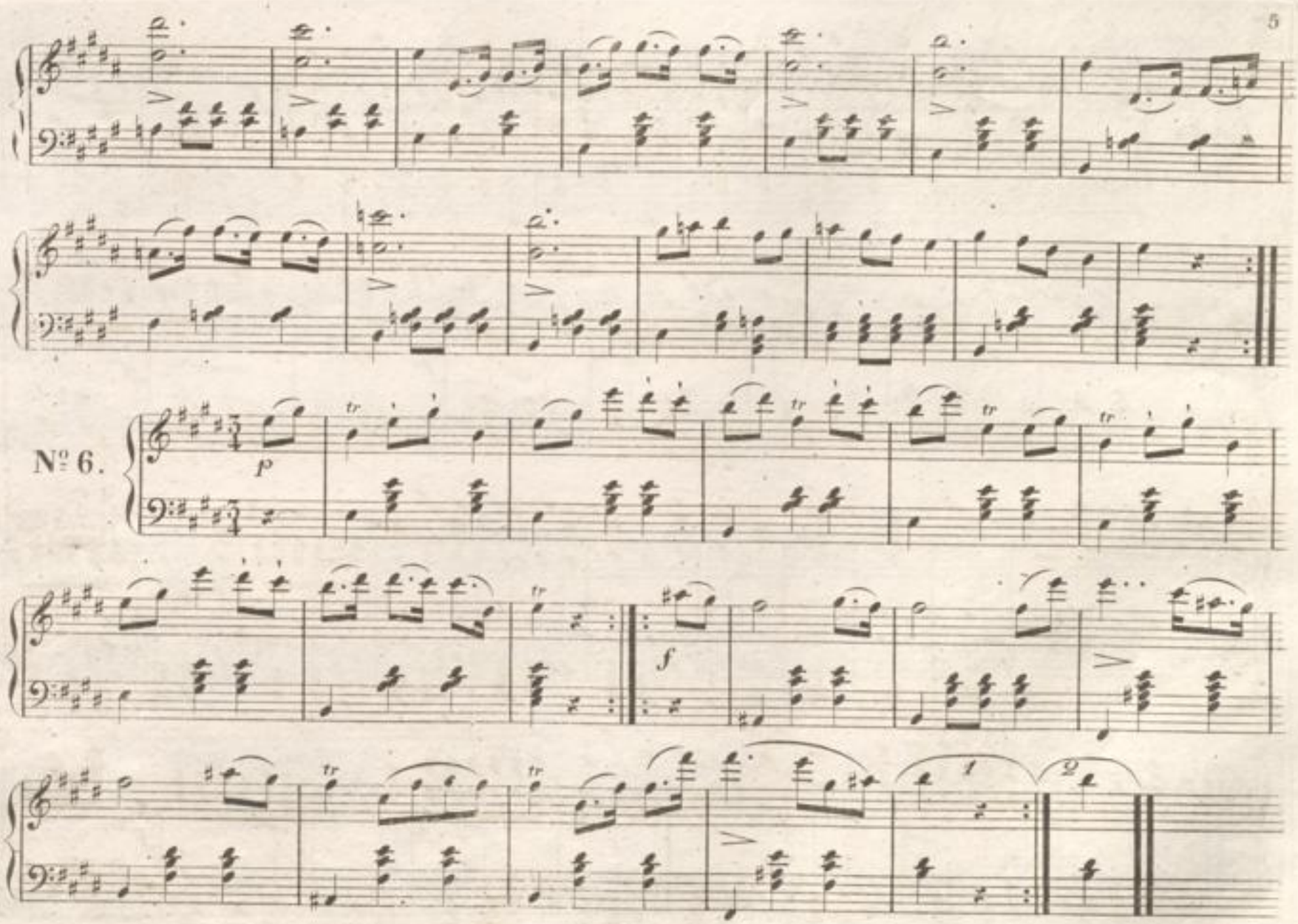

BLB BADISCHE LANDESBIBLIOTHEK
Baden-Württemberg

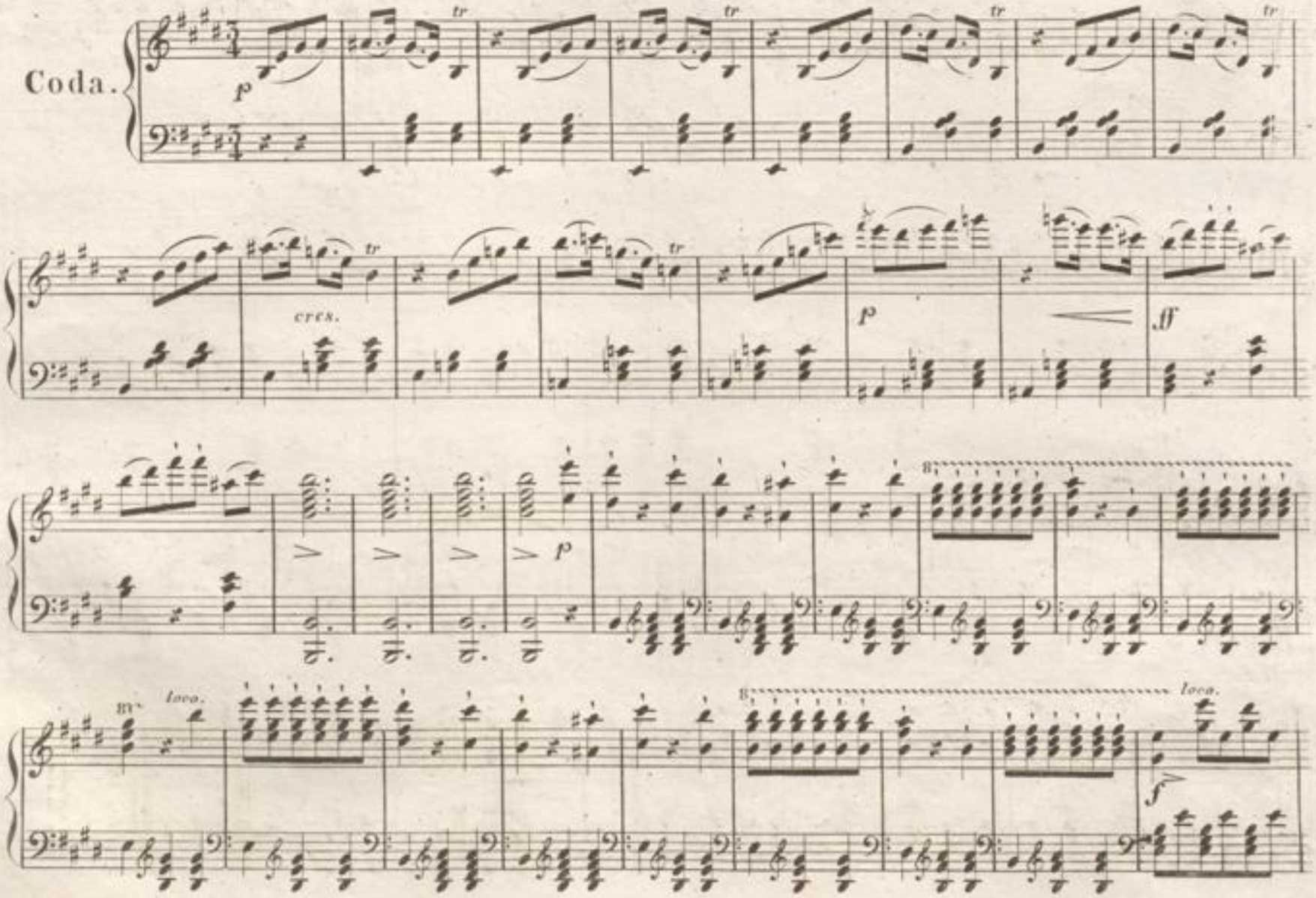
Coda.
p
tr
cres.
p
ff
p
loco.
loco.
f

sf

cres.

ff

p

BLB BADISCHE LANDESBIBLIOTHEK
Baden-Württemberg

Verzeichniss
der
Walzer, Cotillons, Galoppen, Potpourris und Märsche;
componirt
von
Johann Strauss,

welche im Verlag der k.k. Hof- und priv. Kunst- und Musikalienhandlung
des **Tobias Haslinger** in **Wien**,
erschienen,
und daselbst so wie in den sämmtlichen Musikalienhandlungen der Österr. Monarchie und des Auslandes zu haben sind.

Walzer.	C.M. fl. kr.
Wiener-Carneval-Walzer	—24.
Kettenbrücke-Walzer, (1ste Lief.)	—30.
Tempete, Polkertanz	—30.
Walzer (à la Paganini)	—24.
Krapfen-Waldel-Walzer	—24.
Trompeten-Walzer	—30.
Erinnerungs-Ländler	—20.
Fort nach einander, Walzer	—24.
Lust-Lager-Walzer	—30.
Kettenbrücke-Walzer, (2te Lief.)	—30.
Es ist nur ein Wien, Walzer	—30.
Josephstädter-Tänze	—30.
Hietzinger-Reunion-Walzer	—20.
Frohsinn im Gebirge, Walzer	—30.
Des Verfassers beste Laune, Charmant-Walzer	—45.
Cotillons a. d. Stummen von Portici	—45.
Benefice-Walzer	—30.
Gute Meinung für die Tanzlust	—30.
Souvenir de Baden, Walzer	—40.
Tivoli-Rotsch-Walzer	1.—
Damen-Toiletten-Walzer	—45.

Walzer.	fl. kr.
Fra Diavolo-Cotillons	—45.
Der Raub der Sabinerinnen	1.—
Contratänze	—30.
Tivoli-Feuerfest-Tänze	—45.
Vive la Danse! Walzer	—30.
Heiter auch in ernster Zeit, Walzer	—45.
Das Leben ein Tanz, Walzer	—45.
Cotillons a. d. Op. Straniera	—45.
Hof-Ball-Tänze	—45.
Bajaderen-Walzer	—45.
Contratänze	—45.
Alexandra-Walzer	1.—
Zampa-Walzer	—45.
Mein schönster Tag in Baden, Walzer	—45.
Die vier Temperamente, Walzer	1.—
Carneval-Spende, Walzer	—45.
Tausendsapperment-Walzer	—45.
Frohsinn mein Ziel, Walzer	—45.
Robert-Tänze	—45.

Galoppen.	fl. kr.
Carolinen-Galopp	—10.
Kettenbrücke-Galopp	—10.
Erinnerungs-Galopp	—10.
Hirten-Galopp	—10.
Wettrennen-Galopp	—10.
Wilhelm Tell-Galopp	—10.
Einzugs-Galopp	—10.
Sperl-Galopp	—10.
Ungarische-Galopp (Friedhof I.)	—10.
— — — Galopp (— — — 2.)	—10.
— — — Galopp (— — — 3.)	—10.
Bajaderen-Galopp	—10.
Zampa-Galopp	—10.
Montecchi-Galopp	—10.

Potpourri.	fl. kr.
Ein Strauss von Strauss, Aus Ton-Blumen	1.—
Musikalisches Ragout	1.30.
Wiener-Tag-Belustigung	1.15.
Der zusammenhängende Zusammenhang	1.15.
Wiener-Tivoli-Musik	—45.

Wiener-Bürger-Märsche
des ersten Regiments.

N° 1. Original Parade-Marsch	—15.
„ 2. Marsch aus Zampa	—15.
„ 3. Marsch aus Robert le Diable	—15.

BLB BADISCHE LANDESBIBLIOTHEK
Baden-Württemberg

BLB BADISCHE LANDESBIBLIOTHEK
Baden-Württemberg

BLB BADISCHE LANDESBIBLIOTHEK
Baden-Württemberg