

Badische Landesbibliothek Karlsruhe

Digitale Sammlung der Badischen Landesbibliothek Karlsruhe

Matrikel der Gr. Polytechnischen Schule Karlsruhe und der Technischen Hochschule Karlsruhe 1852-1920

Technische Hochschule Karlsruhe

Karlsruhe, 1892-1894

[Heft 1]

[urn:nbn:de:bsz:31-164518](https://nbn-resolving.org/urn:nbn:de:bsz:31-164518)

III

Einschreibebuch

der

Studierenden

im

W. J. 1892/93

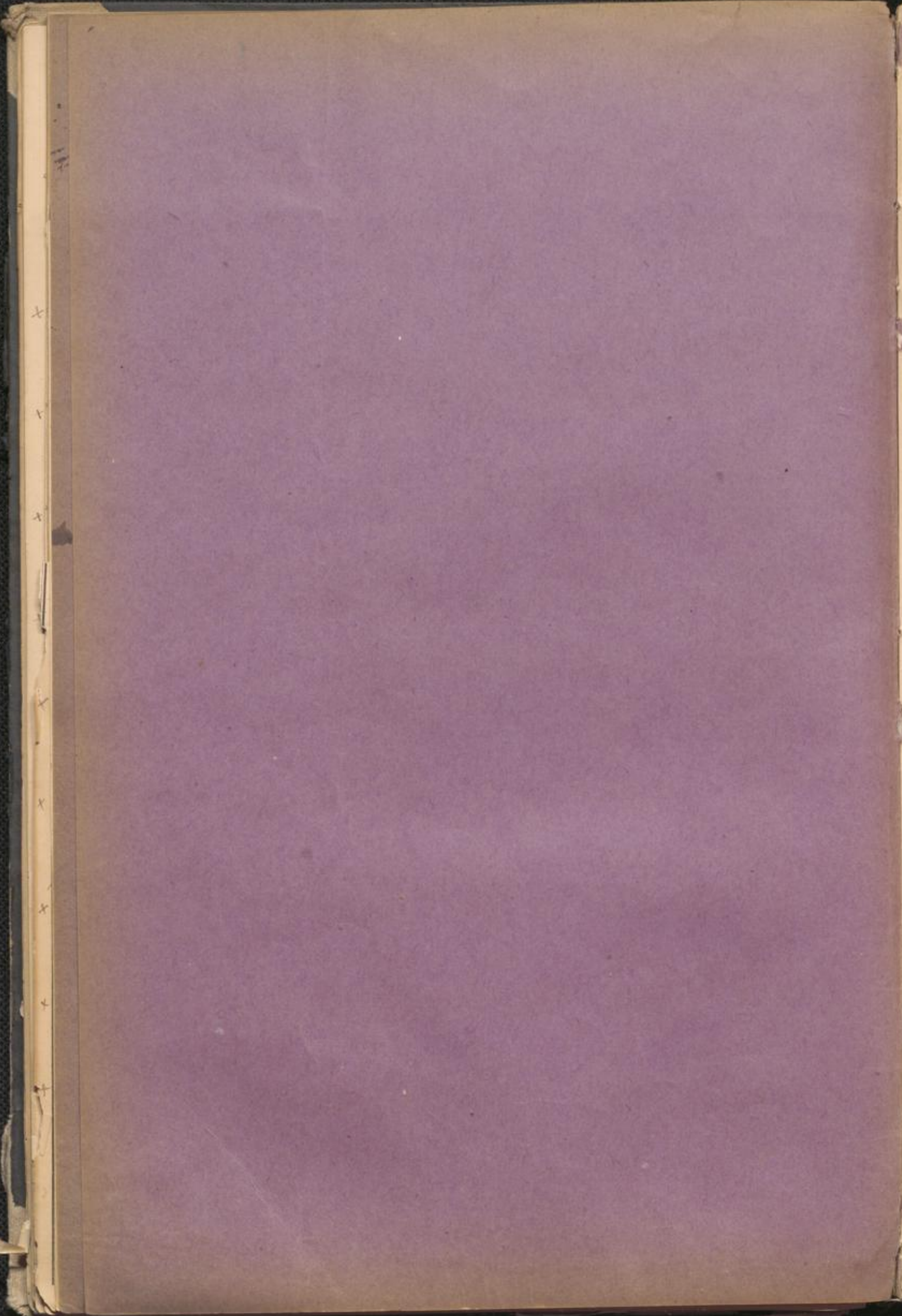

A.

Arend, Jimmy 42.
 Andersen, Gerning 63.
 Aehleletter, Gerning 91.
 Asakemary, Gerning 117.

B.

Bodenmüller, Karl 179.
 Boes, Karl 1.
 Bürger, Gerning 13.
 Beauregard, G. M. de 24.
 Buch, Wilhelm 28.
 Böcking, Gust. 11.
 Betzel, Adolf 104.
 Baer, Wupel 123.
 Becker, Julius 134.
 Busse-Metzdorf, Otto 147.
 Behrend, Gerning 149.
 Baacke, Fr. 161.
 Bratmann, Lubin 153.
 Berlandt, Abrufm 170.
 Bickmann, August 116.

C.

Cramanski, W. 7.
 Christescu, Nikolai 14.
 Cooper, August 100.
 Christians, Andre 121.
 Cassinone, August 135.

D.

Daub, Gerning 64.
 Dell, August 41.
 Davy, Walter 61.
 Drach, Hermann 67.

E.

Erhardt, Walter 46.
 Ermel, Gerning 71.
 Eyermann, Wilhelm 50.
 Eichhorn, Fritz 104.
 Eitner, Gerning 135.
 Eisenlohr, Karl 132.

F.

Fehlich, Gerning 24.
 Fuchs, Rudolf 66.
 Fischer, Karl 70.
 Fichtl, Ludwig 17.
 Frank, Karl 113.
 Fiedler, Gerning 121.
 Förster, Wenz 139.
 Fickert, Rudolf 192.
 Fischer, Ludwig 194.

G.

Göhler, Otto 10.
 Gütig, Gerning 31.
 Goffin, Julius 35.
 Grimmer, Gerning 49.
 Glaser, Wenz 75.
 Gerning, Fr. 96.
 Groner, Karl 117.
 Graf, Hermann 146.
 Grünast, Gerning 133.
 Gottehall, Ludwig 190.

H.

Horetzmann, Georg 8.
 Hryniowicki, Szymon 11.
 Hasul, Karl 73.
 Hildebrand, Gustav 85.
 Heymann, Solomon 161.
 Hamn, Wilhelm 163.
 Hug, Albert 178.
 Hübler, Karl 191.

J.

Jetter, Philipp 13.
 Joss, Fritz 141.
 Junghans, Karl 166.
 Jugilewitsch, Abraham 176.

K.

Kati, Friedrich 3.
 Kirchenbauer, August 22.
 Kalkow, Fritz 59.
 Kitiratschky, Karl 67.
 Kuentle, Georg 72.
 Kathrin, Josef 77.
 Kleincidam, Alfred 89.
 Kaufmann, Karl 94.
 Kogel, Otto 106.
 Kaiserreiner, Karl 116.
 Kauffmann, Wilh. 122.
 Klein, Karl 139.
 Kopp, Karl 164.
 Kumberg, Carl 184.
 Kura, Wladimir 193.

L.

Lochmann, Max 2.
 Leonhardt, Pauline 7.
 Linde, Otto 19.
 Leber, Georg 12.
 Landau, Hermann 104.
 Luce, Alfred 167.

M.

Müller, Paul 4.
 Matt, Josef 6.
 Menningon, Wilhelm 21.
 Mason, Adolf 25.
 Messerschmidt, Wilhelm 32.
 Maisch, Ludwig 33.
 Mac Garvey, J. J. 34.
 Mauritz, Otto 42.
 Müller, Ernst 71.
 Movel, Robert 18.
 Mall, David 90.
 Merker, Paul 92.
 Mowkoye, Wilhelm 106.
 Martin, Wilhelm 100.
 Meerowitsch, Edwin 161.

N.

Nöe, Julius 24.
 Niebuhr, Adolf 109.

O.

Oenbrügge, Georg 118.
 Oelshausen, August 111.

P.

Philippi, Karl 42.
Paul, Giffers 53.
Pojawa, Ernst 99.
Peters, David 116.
Pfeiffer, Rudolf 133.
Pfeiffer, Fritz 165.
Peter, Emil 112.
Pfeiffer, Karl 195.

Q.

Quilian, Friedrich 30.

R.

Roth, Rudolf 12.
Rosen Runge, Otto 16.
Romer, Wilhelm 88.
Reinhardt, Otto 61.
Rachale, Walter 113.
Ruge, Emil 114.
Rottich, Karl 140.
Reinische, Otto 144.
Reichle, Josef 168.
Romane, Rudolf 170.
Rosenauweiz, Wilhelm 174.

S.

Sparjer, Karl 5.
Schmidt, Arnold 9.
Schinkel, Hermann 15.
Seligmann, Eugen 20.
Schmidt, Emil 36.

Schultheis, Karl 39.
Stavenow, Fritz 43.
Spiegelberg, Arnold 44.
Sütterlin, Georg 45.
Siemroth, Hermann 47.
Schlauning, Karl 51.
Scherer, Gg. 52.
Steiner, Emil 54.
Schmidt, Wilhelm 56.
Sieber, Konrad 58.
Schmidt, Karl 74.
Schneider, Emil 76.
Stosareki, Hermann 107.
Somburg, Franz von 102.
Staiger, Karl 100.
Schroder, Georg 110.
Samoylovitsch, Jakob 116.
Schaefer, Alwin 117.
Sacker, Nikolaus 119.
Stange, Alfred 119.
Stark, Adolf 132.
Schmitt, Eugen 134.
Seib, Hermann 136.
Schneider, August 142.
Severic, Oaim 156.
Sainberlich, Gust. 159.
Smith, Georg 162.
Sivak, Fritz 173.
Samoilovitsch, Georg 190.
Salzgeber, Georg 177.
Sokolovskij, Omer 181.

T.

Toussaint, August 26.
 Treche, Philipp 55.
 Trepp, Gustav 90.
 Tröndle, August 103.
 Titzner, Carl 112.
 Taralli, Lorenz 124.
 Thier, Emil 157.

U.

Uebel, Otto 23.
 Uhllein, Johann 110.
 Uhde, Otto 145.

V.

Völker, Johann 90.
 Vogel, August 122.

W.

Werner, Nikolaus 171.
 Walter, Otto 37.
 Wielandt, Carl 40.
 Widmann, Emil 63.
 Wolff, Carl 65.
 Wodell, Lorenz 79.
 Winter, Otto 83.
 Weyrauch, August 84.
 Wilhelm, Emil 16.
 Wagner, Ludwig 97.
 Wolf, August 127.
 Wörth, August 130.
 Wulckisch, Johann 141.

X.

Ximmermann, Ludwig 19.
 Xisou, August 81.
 Xiegler, August 131.
 Xiervogel, Carl 143.
 Xollner, Philipp 157.
 Xoitlin, Johann 169.
 Xaeringer, Wilh. 172.
 Xoitlin, Marc 180.

ligion.

1.	2.	3.	4.	5.	6.	7.	8.	9.	10.
Ord.- Zahl.	Vor- und Zwi- Name.	Geburts- ort	Geburtsort.	Heimat (Land und Kreis)	Name, Stand und Wohnort des Vaters.	Religion.	Zeit des Eintritts in die höhere Technische Hochschule	Fachabteilung, in welche der Studierende eintreten will.	Wohnung des Studierenden.
1	110 Carl Boos	1849	Köln	Köln	Uta Boos Köln Wingfährth.	kat.	W.S. 91.	Ungelübter	Gelbfarberst. ✓
2	Hofm. Beckmann 1850	29. 11. 70	Polzow	Preußen	Leopold Lachmann Bergischgl. Bergischgl.	evang.	W.S. 90	Architektur	Bauwerkst. 14. ✓
3	Friedr. Käte	11. 12. 70	Freiburg	Baden	Robert Käte Wingfährth.	evang.	W.S. 91.	Chemie	Lehrstuhl 15. ✓
4	Rud. Müller	5. 11. 71	Remscheid	Rheinland	Julius Müller Remscheid	evang.	W.S. 91.	Maschinenbau	Führungsst. 16. ✓
5	Carl Spangier	18. 11. 70	Forstau	Niederrhein	A. Spangier Heldorf	evang.	W.S. 91/92	Maschinenbau	Führungsst. 17. ✓
6	Josef Hall	5. Okt.	Konstanz	Baden	Karl Hall Konstanz	kat.	W.S. 89/90	Architektur	Bauwerkst. 18. ✓
7	Vlad. Gamanets	22. Okt.	Moskau	Russland	Vlad. Gamanets Moskau	ev.	S.S. 92.	Eng.	Lehrstuhl 19. ✓
8	Guy Aostmann	16. April	Leidberg	Baden	Prof. A. Aostmann Leidberg	prot.	W.S. 91.	Maschinenbau	Führungsst. 20. ✓
9	August Schmidt	3. Juni	St. Dingen	Preußen	Hr. Preuß Preußen	evang.	W.S. 70		Bauwerkst. 21. ✓
10	Föhler Otto	12. Dec.	Kreuzthal	Rheinpfalz	Dr. Föhler Kreuzthal	prot.	W.S. 91	Maschinenbau	Führungsst. 22. ✓

1.	2.	3.	4.	5.	6.	7.	8.	9.	10.
Ordnung Zahl.	Vor- und Nach- Name.	Geboren am	Geburtsort.	Heimat (Land und Kreis)	Name, Stand und Wohnort des Vaters.	Religion.	Zeit des Eintritts in die hiesige Technische Hochschule	Fachabteilung, in welche der Studierende eintritten will.	Wohnung des Studierenden.
11	F. v. d. Hagen	14. 11. 73	Koblenz, Prussia	Wiesbaden, Prov.	Major, 1. Infanterie-Regiment, Koblenz	Kathol.	3. X. 1893	Architektur	Blumenstr. 8.
12	Richard Rehn	2. Mai 72	Baden-Baden	Karlsruhe, Baden	Kaufmann, Karlsruhe	ev.	1. Okt. 91	Maschinenbau	Grüningerstr.
13	Käppeler	25. 11. 72	Lehringheim	Speyer	Fabrikant, Leinsheim	ev.	1. 1. 91	Architektur	Kapellenstr. 24.
14	Nicola Chelivca	22. 1. 76	Cracova	Rumänien	Lehrer, Cracova	Orth.	1. 1. 91	Maschinenbau	Karlsruhe 11. 1. 91
15	Heinrich Schenk	16. 5. 73	Durlach	Baden	Lehrer, Durlach	ev.	1. 1. 91	Maschinenbau	Karlsruhe 11.
16	J. v. Rosen	5. 5. 71	Speyer	Speyer	Lehrer, Speyer	ev.	1. 1. 91	Maschinenbau	Grüningerstr.
17	Lombardi	11. 1. 72	Lehringheim	Speyer	Lehrer, Leinsheim	Kath.	1. 1. 91	Architektur	Heinrichstr.
18	W. v. Bingen	22. 1. 76	Heidelberg	Bayern	Lehrer, Heidelberg	ev.	1. 1. 89-90	Maschinenbau	Karlsruhe 20. 1. 91
19	F. v. Bingen	12. 1. 72	Lehringheim	Speyer	Lehrer, Leinsheim	ev.	1. 1. 91	Maschinenbau	Grüningerstr.
20	S. Seligmann	18. 1. 77	Ketzlar	Preussen	Lehrer, Ketzlar	ev.	1. 1. 91	Maschinenbau	Karlsruhe 11.

1.	2.	3.	4.	5.	6.	7.	8.	9.	10.
Ordn.-Zahl.	Vor- und Zuname.	Geburtsort.	Geburtszeit.	Heimat (Land und Kreis).	Name, Stand und Wohnort des Vaters.	Religion.	Zeit des Eintritts in die hiesige Technische Hochschule.	Fachabteilung, in welche der Studierende eintreten will.	Wohnung des Studierenden.
21	Mills Henning	16.5.71	Murrthal, Murr a. S.	Murrthal, Murr a. S.	Mills Henning, Harler	ev.	WS 90/91	Maschinenbau	Stüppstr. 22.
22	Max Finkbeiner	4.10.77	Stuttgart	Baden	Hilf Wilhelm Finkbeiner, Stuttgart	evang.	WS 91/92	Architektur	Söllinger
23	Edo Uebel	5. Nov. 1870	Gera	Reg. Sachsen	J. G. Uebel, Remy, Woldheim 10.	ev. luth.	WS 90/91	Architekten	Fähringstr. 14 b.
24	Heinrich Melst de Beauregard	11. Juli 1871	Näversbach	Lothar Thüringen	A. Melst de Beauregard, Extra	evang.	WS 91/92	Maschinenbau	Fähringstr. 15
25	Edy Masson	11. März 1870	Mag	Lothringen	Masson (Maschinenbau), Mag	Kath.	WS 91/92	Maschinenbau	Krugstr. 20
26	Karl Fausch	12. Dez. 1871	Bleichbach	Bayern Pfalz	Fausch, Bleichbach	evang.	WS 91/92	Maschinenbau	Schützenstr. 25
27	Julius Noe	6. Sept. 1871	Karlsruhe	Baden	M. Noe, Rechnungsrat, Karlsruhe	Kath.	WS 91/92	Maschinenbau	Schützenstr. 27
28	Wilhelm Busch	18. Aug. 1871	Karlsruhe	Baden	Hr. Wilh. Busch, Obbau- u. Hilfsingenieur, Karlsruhe	Kath.	WS 91/92	Maschinenbau	Amiratsstr. 3.
29	Heinrich Föllisch	6. Aug. 1866	Bremthal	Baden	Hr. Föllisch, f. d. Bauwesen, Karlsruhe	evang.	WS 91/92	Chemie	Poststr. 11/13.
30	Pauline	27. Juli 70	Karlsruhe	Baden	Hr. Pauline, f. d. Bauwesen, Karlsruhe	ev.	WS 91/92	Maschinenbau	Karlsruhe 19.

1.	2.	3.	4.	5.	6.	7.	8.	9.	10.
Ord.-Zahl.	Vor- und Zuname.	Geburtsort.	Geburtsort.	Heimat (Land und Kreis).	Name, Stand und Wohnort des Vaters.	Religion.	Zeit des Eintritts in die hiesige Technische Hochschule.	Fachabteilung, in welche der Studierende eintreten will.	Wohnung des Studierenden.
31	Edward Ertig	18. 07	Stappberg	Wupp	Wupp +	evg.	N. S. 1890	Ingenieurabthg	Stiefenstraße 24
32	Konrad Schmidt Wilhelm	5. 11. 72	Kaiserslautern	Baden	Wid. v. Konrad Schmidt, Furtw.	evg.	N. S. 1892	Ingenieurabthg	Stiefenstraße 25
33	Maisch Ludwig	11. 07	Marlsruhe	Baden	Am Markt, Carl Ertig, Marlsruhe	evg.	N. S. 1892	Chemieabthg	Stiefenstraße 101
34	Max Geyer Friedrich August	18. 07	Bielitz	Sachsen	W. G. Geyer, Bielitz	prot.	S. S. 1892	Chemieabthg	Stiefenstraße
35	Jules Goffin	18. 07	Lennep	Preuss	Leon Goffin, Lennep	prot.	N. S. 1890	Maschinenabthg	Stiefenstraße 100
36	Johann Gwilt	18. 07	Bruchsal	Baden	Karl Gwilt, Kaufmann, Bruchsal	prot.	S. S. 1892	Maschinenabthg	Stiefenstraße 43
37	Carl Wally	18. 07	Waldmühlbach	Baden	Johann & Wally, Waldmühlbach	prot.	N. S. 1890	Maschinenbau	Bismarckstraße 53
38	Wolff. Rinner	19. 10. 73	Großschauen	Sachsen	Wolff Rinner, Großschauen	prot.	N. S. 1890	Ingenieurabthg	Stiefenstraße 28
39	Karl Ertig	10. 10. 69	Lennep	Sachsen	Karl Ertig, Lennep	kath.	N. S. 1892	Ingenieurabthg	Stiefenstraße
40	Karl Heilmann	11. 10. 72	Waldmühlbach	Sachsen	Karl Heilmann, Waldmühlbach	prot.	N. S. 1892	Ingenieurabthg	Stiefenstraße 11

1.	2.	3.	4.	5.	6.	7.	8.	9.	10.
Ord.-Zahl.	Vor- und Zuname.	Geburtsort.	Geburtszeit.	Heimat (Land und Kreis).	Name, Stand und Wohnort des Vaters.	Religion.	Zeit des Eintritts in die hiesige Technische Hochschule.	Fachabteilung, in welche der Studierende eintreten will.	Wohnung des Studierenden.
91	August Drell	17. Jan 1872	Karlsruhe	Baden	Drell, Fabrikant	evangel.	W. S. 91/92	Ingenieurwesen	Leopoldstr. 12.
92	Ernst Arendt	19. Dez 1872	Erfurt	Thüringen	Arendt, Buchhändler	ev.	W. S. 91/92	Maschinenwesen	Waldhornstr. 62.
93	Fritz Havenow	30. Nov 1872	Schwelm	Westfalen	Havenow, Fabrikant	evang.	W. S. 91/92	Maschinenwesen	Friedrichstr. 63.
94	Charles Spiegelberg	14. 11. 71	Braunschweig	Provinz Hannover	Spiegelberg, Kaufmann	evang.	W. S. 91/92	Maschinenbau	Kaiserstr. 71.
95	Georg Lützel	18. 73	Heidelberg	Baden	Lützel, Apotheker	ev.	W. S. 91/92		Lützelstr. 12.
96	W. Erhard	24. 5. 72			Erhard, Kaufmann	evang.	W. S. 91/92		Gellertstr. 15.
97	H. Gimroth	4. 11. 72	Groß-Oese	Preußen	Gimroth, Kaufmann	evang.	W. S. 91/92	Maschinenwesen	Lehringstr. 15.
98	Herl Philipp	24. 8. 70	Falkenstein	Bayern	Philipp, Fabrikant	ev.	W. S. 91/92	Chemie	Ackerstr. 8.
99	Hermann Geisler	7. 11. 73	Unterhaching	Bayern	Geisler, Kaufmann	kath.	W. S. 91/92	Maschinenbau	Leinwandstr. 3.
100	Georg Lorenz	1. 11. 72	Heidelberg	Baden	Lorenz, Kaufmann	ev.	W. S. 91/92	Maschinenbau	Leinwandstr. 3.

21
 W. S. 91/92
 Maschinenbau

1.	2.	3.	4.	5.	6.	7.	8.	9.	10.
Ordn.-Zahl.	Vor- und Zuname.	Geburtsort.	Geburtsort.	Heimat (Land und Kreis).	Name, Stand und Wohnort des Vaters.	Religion.	Zeit des Eintritts in die höchste Technische Hochschule.	Fachabteilung, in welche der Studierende eintreten will.	Wohnung des Studierenden.
51	P. Kahlberg	18. 10. 77	Cöln/Main	Rheinprovinz	H. Kahlberg Lehrer an der Realschule in Cöln	ev.	W. 1. 91/92	Mathematik	Johannstr. 20
52	H. Kurer	18. 10. 77	Karlsruhe	Baden	H. Kurer Frankfurt	ev.	P. 1. 88	Mathematik	Königsstr. 11
53	H. Kurer	18. 10. 77	Karlsruhe	Baden	H. Kurer Frankfurt	ev.	P. 1. 88	Mathematik	Königsstr. 11
54	H. Kurer	18. 10. 77	Karlsruhe	Baden	H. Kurer Frankfurt	ev.	P. 1. 88	Mathematik	Königsstr. 11
55	H. Kurer	18. 10. 77	Karlsruhe	Baden	H. Kurer Frankfurt	ev.	P. 1. 88	Mathematik	Königsstr. 11
56	Schmitt-Wilke	18. 10. 77	Karlsruhe	Baden	Schmitt-Wilke Kaufmann	ev.	P. 1. 88	Chemie	Königsstr. 11
57	Frach-Germann	18. 10. 77	Karlsruhe	Baden	Frach-Germann Kaufmann	ev.	P. 1. 88	Chemie	Königsstr. 11
58	H. Kurer	18. 10. 77	Karlsruhe	Baden	H. Kurer Frankfurt	ev.	P. 1. 88	Mathematik	Königsstr. 11
59	Fritz Baller	18. 10. 77	Karlsruhe	Baden	Fritz Baller Kaufmann	ev.	P. 1. 88	Chemie	Königsstr. 11
60	Walter Lang	18. 10. 77	Karlsruhe	Baden	Walter Lang Kaufmann	ev.	P. 1. 88	Chemie	Königsstr. 11

1.	2.	3.	4.	5.	6.	7.	8.	9.	10.
Ordnungszahl	Vor- und Zuname	Geburtsort	Geburtszeit	Heimat (Land und Kreis)	Name, Stand und Wohnort des Vaters	Religion	Zeit des Eintritts in die königliche Technische Hochschule	Fachabteilung, in welche der Studierende eintreten will	Wohnung des Studierenden
	Olle Reinhardt	3.2.69	Mannheim	Baden (Land und Kreis)	Olle Reinhardt Fischermeister, Mannheim	ev.	Okt. 88	Chemie	Königsplatz 11.5.
61									
62	Otto Mauer	3.10.74	Mannheim	Baden	Fachschullehrer Maurermeister Königsplatz 2. Wilmanns Mannheim	ev.	Oftabr. 92	Maschinenbau	Königsplatz
63	Emil Duran	11.10.77	Stuttgart	Württemberg	Architekt	ev.	Herbst 92	Architektur	Waldstr. 11.3.
64	Hugo David	18.10.77	Leipzig	Sachsen	Lehr. David Leipzig Maschinenbau	ev.	Oftabr. 92	Chemie	Königsplatz
65	Karl Peter Weiss	14.10.78	Leipzig	Sachsen	Lehr. Peter Weiss Leipzig Maschinenbau	ev.	Oftabr. 92	Chemie (Lehrstuhl)	Königsplatz
66	Karl Peter Weiss	16.10.78	Leipzig	Sachsen	Lehr. Peter Weiss Leipzig Maschinenbau	ev.	Herbst 92	Lehrstuhl	Königsplatz
67	Karl Peter Weiss	18.10.78	Leipzig	Sachsen	Lehr. Peter Weiss Leipzig Maschinenbau	ev.	Herbst 92	Lehrstuhl	Königsplatz
68	Karl Peter Weiss	19.10.78	Leipzig	Sachsen	Lehr. Peter Weiss Leipzig Maschinenbau	ev.	Herbst 92	Lehrstuhl	Königsplatz
69	Otto Lende	7.10.78	Calau	Prov. Brandenburg	Adolf Lende Lehr. Lende Leipzig	ev.	Herbst 92	Architektur	Waldstr. 11.3.
70	Karl Peter Weiss	14.10.78	Leipzig	Sachsen	Lehr. Peter Weiss Leipzig Maschinenbau	ev.	Herbst 92	Lehrstuhl	Königsplatz

I.	II.	III.	IV.	V.	VI.	VII.	VIII.	IX.	X.
Ordn.- Zahl.	Vor- und Zwi- Name.	Geboren am	Geburtsort.	Heimat (Land und Kreis)	Name, Stand und Wohnort des Vaters.	Religion.	Zeit des Eintritts in die hiesige Technische Hochschule	Fachabteilung, in welche der Studierende eintreten will.	Wohnung des Studierenden.
81	Jura Fickens	6. April 87	Sachsenweiser Grabischen	Prenzlauer	Kunst Fickens Fischerweiser Königsberg Altfl.	ev.	W. S. 91	Maschinenwesen	Lützenau 57 ✓
82	Ernst Fickens	18. April 87	ebendort	Belgien	Ernst Fickens Fischerweiser Königsberg	ev.	W. S. 91	Maschinenwesen	Königsberg 90 ✓
83	Alb. Fickens	18. April 87	ebendort	Preußen	Alb. Fickens Fischerweiser Königsberg	ev.	W. S. 91	Maschinenwesen	Königsberg 90 ✓
84	Eugen Fickens	18. April 87	ebendort	Preußen	Eugen Fickens Fischerweiser Königsberg	ev.	W. S. 91	Maschinenwesen	Königsberg 90 ✓
85	Ernst Fickens	4. April	Erdelen	Pr. Sachsen	Ernst Fickens Fischerweiser Königsberg	ev.	W. S. 91	Maschinenwesen	Lützenau 57 ✓
86	Paul Wilhelm	20. März 86	Brocken	Preußen	Paul Wilhelm Fischerweiser Königsberg	kath.	W. S. 91	Maschinenwesen	Königsberg 90 ✓
87	Ernst Fickens	2. März 86	Brocken	Preußen	Ernst Fickens Fischerweiser Königsberg	ev.	W. S. 91	Maschinenwesen	Königsberg 90 ✓
88	Ernst Fickens	15. April 87	Königsberg	Preußen	Ernst Fickens Fischerweiser Königsberg	ev.	W. S. 91	Maschinenwesen	Königsberg 90 ✓
89	Ernst Fickens	18. April 87	Königsberg	Preußen	Ernst Fickens Fischerweiser Königsberg	ev.	W. S. 91	Maschinenwesen	Königsberg 90 ✓
90	Ernst Fickens	18. April 87	Königsberg	Preußen	Ernst Fickens Fischerweiser Königsberg	ev.	W. S. 91	Maschinenwesen	Königsberg 90 ✓

1.	2.	3.	4.	5.	6.	7.	8.	9.	10.
Ordn.-Zahl.	Vor- und Zuname.	Geboren am	Geburtsort.	Heimat (Land und Kreis)	Name, Stand und Wohnort des Vaters.	Religion.	Zeit des Eintritts in die hiesige Technische Hochschule	Fachabteilung, in welche der Studierende eintraten will.	Wohnung des Studierenden.
91	Eugen Kisse	20.11.77	Frieden-rod	Kreis Weinsberg	L. Kisse Kaufmann Weinsberg	prot.	W. S. 1899	Maschinenwesen	Schlössle 22
92	Paul Herber	11.10.78	Lagzburg	Baden	gelehrter P. Herber Lagzburg	prot.	W. S. 9/01	Maschinenwesen	Schlössle 11
93	Gustav Reitzig	18.10.78	Münchberg	Bayern	Reitzig Münchberg	ev.	W. S. 2/91	Maschinenwesen	Schlössle 12
94	Karl Korfmann	5.12.78	Hilfshausen	Baden	Korfmann Hilfshausen	ev.	W. S. 1891	Maschinenwesen	Schlössle 21
95	Johann Wilke	1.11.78	Schwarzenau	Baden	M. Wilke Schwarzenau	Kath.	W. S. 1892	Maschinenwesen	Schlössle 5
96	Ferdinand Goring	6. Sept. 78	Speyer	Baden	C. Goring Speyer	ev.	W. S. 19/90	Maschinenbau	
97	Ludwig Wagner	12. April 79	Oberrhein	Baden	Wagner Oberrhein	Kath.	W. S. 1899	Lehrstuhl	Schlössle 58
98	Max Kellert	1. Aug. 79	Wiltshausen	Baden	Kellert Wiltshausen	ev.	W. S. 78	Maschinenbau	Schlössle 12
99	Ernst Prejawa	11. Juni 79	Nürnberg	Preussen	Prejawa Nürnberg	ev.	W. S. 1892	Maschinenwesen	Schlössle 5
100	August Horstmann	1. Juni 79	Bozen	Bayern	Horstmann Bozen	Kath.	W. S. 1890	Maschinenwesen	Schlössle 16

1.	2.	3.	4.	5.	6.	7.	8.	9.	10.
Ordnungszahl	Vor- und Zuname	Geburtsort	Geburtsjahr	Heimat (Land und Kreis)	Name, Stand und Wohnort des Vaters	Religion	Zeit des Eintritts in die hiesige Technische Hochschule	Fachabteilung, in welche der Studierende eintreten will.	Wohnung des Studierenden
101	Adolf Dietel	Walden	1871	Baden	Georg Dietel Lehrer Lützen	ev.	W. 9/91	Maschinenwesen	Schillerstr. 11
102	Franz Fischer	St. Blasien	1871	Baden	Franz Fischer St. Blasien	kath.	W. 9/91	Expansionswesen	Spitalstr. 11
103	Reginald Cooper	Quilmes	1872	Argentinien	Reginald Cooper Quilmes	anglikan.	W. 9/91	Ingenieurwesen	Waldenstr. 11
104	Fritz Fischer	St. Blasien	1872	Baden	Fritz Fischer St. Blasien	ev.	W. 9/91	Forstfach	St. Blasienstr. 11
105	Karl Haiger	Killingen	1872	Baden	Karl Haiger Killingen	ev.	W. 8/89	Architektur	St. Blasienstr. 11
106	Carl Krombichl	Brehna	1872	Prov. Sachsen	Carl Krombichl Brehna	ev.	W. 5. 9/92	Koch. Wesen.	Maximilianstr. 11
107	Karl Geise	Karlsruhe	1873	Baden	Karl Geise Karlsruhe	ev.	W. 9/90	Archit.	Karlsruhestr. 11
108	Karl Geise	Karlsruhe	1873	Baden	Karl Geise Karlsruhe	ev.	W. 9/90	Archit.	Karlsruhestr. 11
109	Adolf Fischer	St. Blasien	1873	Baden	Adolf Fischer St. Blasien	ev.	W. 9/90	Expansionswesen	St. Blasienstr. 11
110	Karl Fischer	St. Blasien	1873	Baden	Karl Fischer St. Blasien	ev.	W. 9/90	Expansionswesen	St. Blasienstr. 11
111	Karl Fischer	St. Blasien	1873	Baden	Karl Fischer St. Blasien	ev.	W. 9/90	Expansionswesen	St. Blasienstr. 11
112	Karl Fischer	St. Blasien	1873	Baden	Karl Fischer St. Blasien	ev.	W. 9/90	Expansionswesen	St. Blasienstr. 11
113	Karl Fischer	St. Blasien	1873	Baden	Karl Fischer St. Blasien	ev.	W. 9/90	Expansionswesen	St. Blasienstr. 11
114	Karl Fischer	St. Blasien	1873	Baden	Karl Fischer St. Blasien	ev.	W. 9/90	Expansionswesen	St. Blasienstr. 11
115	Karl Fischer	St. Blasien	1873	Baden	Karl Fischer St. Blasien	ev.	W. 9/90	Expansionswesen	St. Blasienstr. 11
116	Karl Fischer	St. Blasien	1873	Baden	Karl Fischer St. Blasien	ev.	W. 9/90	Expansionswesen	St. Blasienstr. 11
117	Karl Fischer	St. Blasien	1873	Baden	Karl Fischer St. Blasien	ev.	W. 9/90	Expansionswesen	St. Blasienstr. 11
118	Karl Fischer	St. Blasien	1873	Baden	Karl Fischer St. Blasien	ev.	W. 9/90	Expansionswesen	St. Blasienstr. 11
119	Karl Fischer	St. Blasien	1873	Baden	Karl Fischer St. Blasien	ev.	W. 9/90	Expansionswesen	St. Blasienstr. 11
120	Karl Fischer	St. Blasien	1873	Baden	Karl Fischer St. Blasien	ev.	W. 9/90	Expansionswesen	St. Blasienstr. 11

1.	2.	3.	4.	5.	6.	7.	8.	9.	10.
Ordn.- Zahl.	Vor- und Zwi- schen- Name.	Geburts- ort	Geburts- jahr	Heimat (Land und Kreis)	Name, Stand und Wohnort des Vaters.	Religion.	Zeit des Eintritts in die hiesige Technische Hochschule	Fachabteilung, in welche der Studierende eintreten will.	Wohnung des Studierenden.
111	Georg-Markus Friedr. Tilly	16. Mai 1874	Karlsruhe i. B. Granden	Karlsruhe Baden	J. Maria Hill, Bauingenieur Karlsruhe	ev.	W.S. 91/92	Architektur	Karlsruhe 24. II.
112	Wich. Tilly	30. Januar 1877	Granden	Preuss.	Josef Tilly Kaufmann Karlsruhe	ev.	S. S. 1892	Stoffkunde	Karlsruhe
113	Walter Ruch	10. Mai 70	Hamburg	Hamburg	E. Ruch Fabrikant Hamburg	ev.	W. S. 91/92	Maschinenbau	Karlsruhe
114	Georg Ruge	3. August 1871	Berlin	Preuss.	E. Ruge Schlichter Berlin	ev.	S. S. 1892	Textilindustrie	Karlsruhe
115	Samoylovitch	27. Dec. 1864	Azow	Russland	S. Samoylovitch Kaufmann Azow	ev.	W. S. 1890	Maschinenbau	Karlsruhe 65. II.
116	B. Peters	26. Jan. 1861	Odesse	Russland	B. Peters Capitan Odesse	Orthodox.	W. S. 1891	Maschinenbau	Karlsruhe 70. II.
117	Herrn Schopf	15. Sep. 1872	Heimbach	Hess.	G. Schopf Kaufmann Heimbach	ev.	W. S. 1891	Chemie	Karlsruhe 11.
118	Paul Frank	12. Febr. 1868	Freiburg	Baden	J. Frank Privat. Freiburg	ev.	S. S. 91	Tornierbau	Karlsruhe 25. II.
119	Nikolai Sam	22. April 1870	Odesse	Russland	L. Sam Kaufmann Odesse	ev.	S. S. 92.	Maschinenbau	Karlsruhe 75. II.
120	Alis Vogel	11. III. 67	Baden- Baden	Baden	Alis Vogel Kaufmann Baden	ev.	W. S. 91.	Pharmacie	Karlsruhe 47.

1.	2.	3.	4.	5.	6.	7.	8.	9.	10.
Ord.-Zahl.	Vor- und Zuname.	Geboren am	Geburtsort.	Heimat (Land und Kreis)	Name, Stand und Wohnort des Vaters.	Religion.	Zeit des Eintritts in die hiesige Technische Hochschule	Fachabteilung, in welche der Studierende eintreten will.	Wohnung des Studierenden.
121	Friedr. Christian	15/1865	Neuenste	Oldenburg	G. Christian Christen, Jever	luth.	W.S. 91/92	Pharmacie	Fasander 6.
122	Ludw. Klein	3/1873	Tübingen	Baden	Ludw. Klein Tübingen	kath.	W.S. 91/92	Maschinenbau	Königsstr. 6
123	Bern Mos.	19/1866	Jugweiler	Neuenste	—	ev.	S. S. 91	Pharmacie	—
124	Emilia Caralli	1/1861	Alquidara	Italien (Sardinien)	Emilia Caralli Alquidara Italien	kath.	W.S. 91/92	Chemie	Waisenhaus 31. 5. 1861
125	Michael Gessner	15/1868	Wasschau	Russ. Poln.	Michael Gessner Wasschau	ev.	W.S. 91/92	Chemie	Spitalstr. 125.
126	Karl Krause	4/1871	Hainz	Österreich	—	kath.	W.S. 91/92	Architektur	Spitalstr. 125.
127	Georg Wolf	24/1861	Melchhausen	Württemberg	Georg Wolf Melchhausen	—	S. S. 91	Maschinenbau	Altenhof 11.
128	W. Kaufmann	1/1861	Köln	Preuss. Prov.	—	ev.	W.S. 91/92	Maschinenbau	Königsstr. 2
129	Alfred Stange	20/1862	S. Petersburg	Russland	—	ev.	W.S. 91/92	Chemie	Zehlfelderstr. 12
130	August Wirth	11/1869	Leopoldshöhe	Groß-Badern	A. Wirth Obergrünbach Leopoldshöhe	kath.	W.S. 91/92	Maschinenbau	Zwischenstr. 30/III

1	2	3	4	5	6	7	8	9	10
Ord.- Zahl.	Vor- und Zu- Name.	Geboren am	Geburtsort.	Heimat (Land und Kreis)	Name, Stand und Wohnort des Vaters.	Religion.	Zeit des Eintritts in die hiesige Technische Hochschule	Fachabteilung, in welche der Studierende eintreten will.	Wohnung des Studierenden.
131	Gen. Fiedler	4. 8. 1871	Sachsenheim	Mannheim	Landwirt +		WS 1891	Maschinenwesen	Gettenaustr. 34
132	Adolfine Macke	2. 10. 1872	Leinbrunn	Württemberg Speyerberg	Hausw. +		WS 1891	" "	Waldbrunnstr. 12
133	Rudolf Pfeifer	16. 1. 72	Leinbrunn	"	Hausw. + Hilf. Hof.		WS 1891	" "	Waldbrunnstr. 12
134	Eugen Schmitt	6. II. 1871	Kandern	Baden Ortenaukreis	Leinbrunn		WS 1891	Bauwesen	Zur See 4
135	Emil Schwan	29. 1. 68.	Offenau i. Bf.	Reupar	Leinbrunn Speyerberg Kieselberg	prot.	W. S. 90/91.	Maschinenwesen	Bergstr. 8.
136	Heinrich Poyb	22. Sept. 68	Homburg	Karlsruhe Baden	Leinbrunn Oberamt Karlsruhe	evang.	W. S. 89/90	Forstwesen	Leopoldstr. 67
137	Julius Pöcker	17. Sept. 1870	Bergheim	Bergheim Bad. Vordach	Leinbrunn Speyerberg Bergheim	evang.	W. S. 91/92	Chemie	Bergheim Hofstr.
138	Alfred Ziegler	29. 1. 72	H. Gallen	H. Gallen	Leinbrunn Speyerberg H. Gallen	evang.	W. S. 91/92	Ingenieurw.	Lachstr. 11
139	Konrad Stein	6. 5. 70	Leinbrunn	Leinbrunn (Baden)	Leinbrunn Speyerberg Leinbrunn	prot.	W. S. 91/92	Chemie	Leinbrunn Hofstr.
140	Karl Rellief	4. 8. 71	Leinbrunn	Leinbrunn (Baden)	Leinbrunn Speyerberg Leinbrunn	"	W. S. 1891/90	Forstwesen	Kreuzstr. 15.

1.	2.	3.	4.	5.	6.	7.	8.	9.	10.
Ord.- Zahl.	Vor- und Zu- Name.	Geboren am	Geburtsort.	Heimat (Land und Kreis)	Name, Stand und Wohnort des Vaters.	Religion.	Zeit des Eintritts in die hiesige Technische Hochschule	Fachabteilung, in welche der Studierende eintritten will.	Wohnung des Studierenden.
141	Klein v. Waldkirch	18/IV 68	Schaffhausen Schwyz	Schaffhausen Schwyz	Anna, Fr. für in Schaffhausen	prot.	1890 November	Maschinenwesen	Durlacher Allee No 26 I.
142	August Ueber	18/VI 88	H. Gallen	H. Gallen	Agat, Land w. H. Gallen	kat.	Oktober 1888	Maschinenbau	Alte Post 55
143	Ewald Kierowig	17. V. 68	Creesfeld Kreis Creesfeld	Creesfeld Kreis Creesfeld	Kater Kierowig Kreuzfeld Kreis Creesfeld		10. April 1891	Maschinenbau	Sapfenstr. 2
144	Otto Rheinhardt	27. IX 68	Galle 38	Galle 38	O. Rheinhardt Galle 38		1. Okt. 1890	Maschinenbau	Alte Post 35
145	Otto Uebe	16. I. 1891	Leimbühl Kreis Hohenlohe	Leimbühl Kreis Hohenlohe	O. Uebe Leimbühl Kreis Hohenlohe		12. Okt. 1890	Maschinenbau	Leimbühl
146	Hermann Graf	7. Aug 1869	Leimbühl Kreis Hohenlohe	Leimbühl Kreis Hohenlohe	Hermann Graf Leimbühl Kreis Hohenlohe		1. Okt. 1889	Maschinenbau	Alte Post 3
147	Leo Fritz Boor	5. Juni 88	St. Gallen	St. Gallen	Leo Fritz Boor St. Gallen		April 1888	Maschinenbau	Leimbühl
148		6. August 88	Leimbühl Kreis Hohenlohe	Leimbühl Kreis Hohenlohe	Leo Fritz Boor Leimbühl Kreis Hohenlohe		1. Okt. 1889	Maschinenbau	Leimbühl
149	Edwin Rehrer	26. V. 92	Hamburg	Hamburg	Edwin Rehrer Hamburg		Oktober 1891	Maschinenbau	Leimbühl
150	Hilte v. Harten	4. II 89	Leimbühl Kreis Hohenlohe	Leimbühl Kreis Hohenlohe	Hilte v. Harten Leimbühl Kreis Hohenlohe		1. Okt. 1891	Maschinenbau	Leimbühl

X

1.	2.	3.	4.	5.	6.	7.	8.	9.	10.
Ort- Zahl.	Vor- und Zwi- Name.	Geboren am	Geburtsort.	Heimat (Land und Kreis)	Name, Stand und Wohnort des Vaters.	Religion.	Zeit des Eintritts in die k. k. h. h. h. Fachschule Hochschule	Fachabteilung, in welche der Studierende eintreten will.	Wohnung des Studierenden.
151	Friedrich Brauer	2. Aug. 1871	Offenau Ostpreußen	Offenau	H. H. Brauer Leipziger +	ev.	April 1891	Architektur	Heinrichstr. 5
152	Eisenloher Karl	1. Okt. 1866	Pilschowitz	Preußen	Ludwig Eisenloher Grottkau	ev.	Oktober 1891	Pharmazie	Wallstraße 13.
153	Bratman Fabian	5. Juli 1869	Krominowitz	Russ-Polen	Joachim Bratman Warschau	ev.	Oktober 1891	Chemie	Lehrstraße 10.
154	Levyn Landau	6. Mai 1870	Kalisch	Russ-Polen	Alexander Landau Kalisch	juden.	Oktober 1891	Maaschinenbau	Rippmühlstr.
155	Sim. Sherovii	13. Mai 1870	Mosca Sora	Serbien	Stephan Sherovii +	g. katholisch	Oktober 1891	Maaschinenbau	Rippmühlstr.
156	Alles. Oppione	20. 11. 70	Karlsruhe	Baden	Fr. Oppione Karlsruhe	kath.	Oktober 91	Maaschinenbau	Heinrichstr. 45
157	Carl Thiel	25. 7. 66	Berlin	Preußen	+ W. Thiel	ev.	April 91.	Maaschinenbau	Rippmühlstr.
158	Th. Zellner	27. 7. 73	Hinberg	Baden	J. Zellner Hinberg	ev.	Oktober 91.	Architektur	Heinrichstr. 41.
159	H. Lieberlich	17. 6. 75	Lübeck	Schleswig Hamburg	Leibniz Lieberlich Hamburg Wilhelmsburg	ev.	Oktober 91.	Maaschinenbau	Rippmühlstr. 40.
160	Karlstein Hermann	29. 1875	Preußen	Russ-Polen	Karlstein Hermann Preußen	juden.	1. Oktober 91.	Chemie	Heinrichstr. 50. III.

1.	2.	3.	4.	5.	6.	7.	8.	9.	10.
Ort- Zahl.	Vor- und Zu- Name.	Geboren am	Geburtsort.	Heimat (Land und Kreis)	Name, Stand und Wohnort des Vaters.	Religion.	Zeit des Eintritts in die hiesige Technische Hochschule	Fachabteilung, in welche der Studierende eintreten will.	Wohnung des Studierenden.
161	Freim Merowitz	1866 12. Aug.	Skalarinodar	Russland	+	frei	1890	Maschinenwesen	Wunderplatz 49, III St.
162	H. George Smith	handl. 1874	Drogheda	Irland	H. G. Smith C.E.	frei	1891	Chemie	Kaiserstr. 100.
163	Wilh. Gamm	13. II. 71	Starkach	Baden, Kreisg.	W. Gamm Königsberg Königsberg	evangel.	1890	Färberei	Gottessauerstr. 25.
164	Karl Kopp	18. II. 71	Forstberg	Baden, Kreisg.	W. Kopp Königsberg Königsberg	Kathol.	1891	Färberei	Königsbergstr. 66.
165	Fritz Spiller	17. II. 70	Offenberg	Baden	W. Spiller Königsberg Königsberg	evangel.	1890	Färberei	Königsbergstr. 66.
166	H. Langemann	27. 2. 71	Aspichhof	Baden	W. Langemann Königsberg Königsberg	Kathol.	1891	Färberei	Königsbergstr. 66.
167	Alfred Lüll	27. 01. 71	Heidelberg	Baden	August Lüll Heidelberg	Kathol.	1891	Architektur	Heidelbergstr. 100.
168	Carl Heubler	2. 04. 71	Speyer	Baden	Carl Heubler Speyer	evangel.	1891	Färberei	Königsbergstr. 66.
169	Heinrich Züllin	22. 05. 70	ellinck	Russland	Kaufmann, ellinck	frei	1891	Maschinenwesen	Schützenstr. 10, 15.
170	Rudolf Romani	24. 04. 69	Epinal (France)	West-Elben	Vater + Mutter: A. Romani Königsberg, 1871 Königsberg, 1871	evangel.	H. S. 1890	Maschinenwesen	Liedl No 16

1.	2.	3.	4.	5.	6.	7.	8.	9.	10.
Ord.- Zahl.	Vor- und Zu- Name.	Geburts- ort	Geburtsort.	Heimat (Land und Kreis)	Name, Stand und Wohnort des Vaters.	Religion.	Zeit des Eintritts in die hiesige Technische Hochschule	Fachabteilung, in welche der Studierende eintreten will.	Wohnung des Studierenden.
171	Carl Kornert	1865	Heiligenberg	Württemberg	Carl Kornert	kath.	W. S. 9/92	Architektur	Königsplatz
172	Wilhelm Kraus	1875	Weinheim	Baden	Heinrich Kraus Fuldaheim Weinheim	evang.	W. S. 9/92	Mathematik	Amalienstr.
173	Chaim Spiwak	1862	Odessa	Russland	David Spiwak Odessa (Russland)	kath.	W. S. 1/92	Mathematik	Königsplatz, 118
174	Schleser Koppenberg	1870	Altenheim	Baden	Peter Koppenberg Altenheim	-	W. S. 1/92	Chemie	Königsplatz
175	Georg Lambert	1872	Altenheim	Russland	Georg Lambert Altenheim	Frei	1891, 10/92	Chemie	Königsplatz 47
176	Anton Lambert	1870	Altenheim	Baden	Georg Lambert Altenheim	kath.	W. S. 1/92	Chemie	Königsplatz 118
177	Georg Lambert	1870	Altenheim	Baden	Georg Lambert Altenheim	evang.	1891/92 W. S.	Fachfach	Königsplatz
178	Carl Lambert	1870	Altenheim	Baden	Georg Lambert Altenheim	evang.	W. S. 1/92	Fachfach	Königsplatz
179	Karl Lambert	1870	Altenheim	Baden	Georg Lambert Altenheim	kath.	W. S. 1/92	Fachfach	Königsplatz 53
180	Mare Lambert	1870	Altenheim	Russland	Georg Lambert Altenheim	-	W. S. 1/92	Chemie	Königsplatz 55

1.	2.	3.	4.	5.	6.	7.	8.	9.	10.
Ord.-Zahl.	Vor- und Zuname.	Geburtsort.	Geburtsort.	Religion.	Name, Stand und Wohnort des Vaters.	Religion.	Zeit des Eintritts in die königliche Technische Hochschule.	Fachabteilung, in welche der Studierende eintreten will.	Wohnung des Studierenden.
181	Maxim Isakowitsch	1871	Russland Kromentshy		M. Isakowitsch Bürger Kromentshy		21/92	Chemie	Salzberg- Hauptstadt St. 15/11
182	E. C. Peter	22 Oct 1871	Union Hill N. J.	American	Herr Peter Union Hill Braun		21/92	Maschinenbau	Allen St. 10
183	Friedr Grünwaldt	1871	Russland Odessa		H. Grünwaldt Kaufm.	Kathol.	21/92	Chemie	Luisen St. 62/12
184	Leo Isenberg	11/69	Russland Odessa		L. Isenberg	Aussch.	21/92	Math. Ingenieur	Karlsruhe 10 ²
185	Berthold Hermann	1864	Baden Karlsruh		Berthold Papierfabrik	Kathol.	21/91	Elektrotechnik	Georgstr. Hauptstadt F. Ludwigstr.
186	August Bickmann	1873	Thüringen Weimar		August Bickmann Lehrer	Luth.	S. P. 1891/92	Waffenbau	Alte Poststr. 12
187	Heinrich Isenberg	1873	Landes Ober Oden		Herr Isenberg		N. S. 1891/92	Mathematik	Karlsruhe 72
188	Gottlieb Isenberg	1873	Landes Ober Oden		Gottlieb Isenberg		N. S. 1891/92	Mathematik	Karlsruhe 51
189	Max Förster	20. 4/77	Stoneman N. J.		Joseph Förster Stoneman		S. P. 1891.	" "	Walthers St. 31
190	Carl Isenberg	11/74	Wien Wien		Carl Isenberg		11/74	Chemie	Karlsruhe 11

1.	2.	3.	4.	5.	6.	7.	8.	9.	10.
Ort- Zahl.	Vor- und Zu- Name.	Geburts- ort	Geburtsort.	Heimat (Land und Kreis)	Name, Stand und Wohnort des Vaters.	Religion.	Zeit des Eintritts in die hiesige Technische Hochschule	Fachabteilung, in welche der Studierende eintreten will.	Wohnung des Studierenden.
191	Karl Hübler	12. II. 69	Lahr	Baden	Lehrer + Mutter Kreis Karlsruhe	ev.	W.S. 1890/91	Ingenieur für Friedensh.	Friedensh. Lohnsteuer
192	Rudolf Fickel	3. III. 68	Freuden	Sachsen	+	ev.	L. S. 1890	Pharmacie	St. 5.
193	Kamejima Kinuza	16. II. 69	Wako Japan	Japan Tokio	M. Hinuma Hauptmann Tokio	Bud.	W. S. 1891/92	Maschinenwesen	Fachmensch 2.
194	Ludwig Fischer	16. V. 70	Waldmühlbach	Baden	Karl Röt Fischer Kaufmann Hr.	Kath.	W. S. 1891/92	Forstwesen	Waldmühlb. 29
195	Karl Spickhoff	18. VII. 70	Karlsruhe	Baden	Ludwig Spickhoff Bauherr	ev.	W. S. 1891/92	Architektur	St. 55.
196	José María Casta	27. I. 73	Paraná	Argentinien	Carlos Casta Privatier. Buenos Aires	Kath.	P. S. 90	Ingenieur	Karlsruhe 16. I.
197	Eug. Fiedmann	13. IV. 69	Stralsund	Sachsen	Speziallehrer +	ev.	W. S. 1891/92	Maschinenwesen	Karlsruhe 19. I.
198									
199									
200									

1.	2.	3.	4.	5.	6.	7.	8.	9.	10.
<i>Ord.- Zahl.</i>	<i>Vor- und Zu- Name.</i>	<i>Gebore-</i> <i>am</i>	<i>Geburts-</i> <i>ort</i>	<i>Heimat</i> <i>(Land und Kreis)</i>	<i>Name, Stand</i> <i>und Wohnort</i> <i>des Vaters.</i>	<i>Religion.</i>	<i>Zeit des Eintritts</i> <i>in die hiesige</i> <i>Technische</i> <i>Hochschule</i>	<i>Fachabteilung,</i> <i>in welche der Studierende</i> <i>eintreten will.</i>	<i>Wohnung</i> <i>des</i> <i>Studierenden.</i>
201									
202									
203									
204									
205									
206									
207									
208									
209									
210									

