

Badische Landesbibliothek Karlsruhe

Digitale Sammlung der Badischen Landesbibliothek Karlsruhe

Matrikel der Gr. Polytechnischen Schule Karlsruhe und der Technischen Hochschule Karlsruhe 1852-1920

Technische Hochschule Karlsruhe

Karlsruhe, 1892-1894

[Heft 2]

[urn:nbn:de:bsz:31-164518](https://nbn-resolving.org/urn:nbn:de:bsz:31-164518)

IV

Einschreibebuch

der

Studierenden

im

W. J. 1842/92

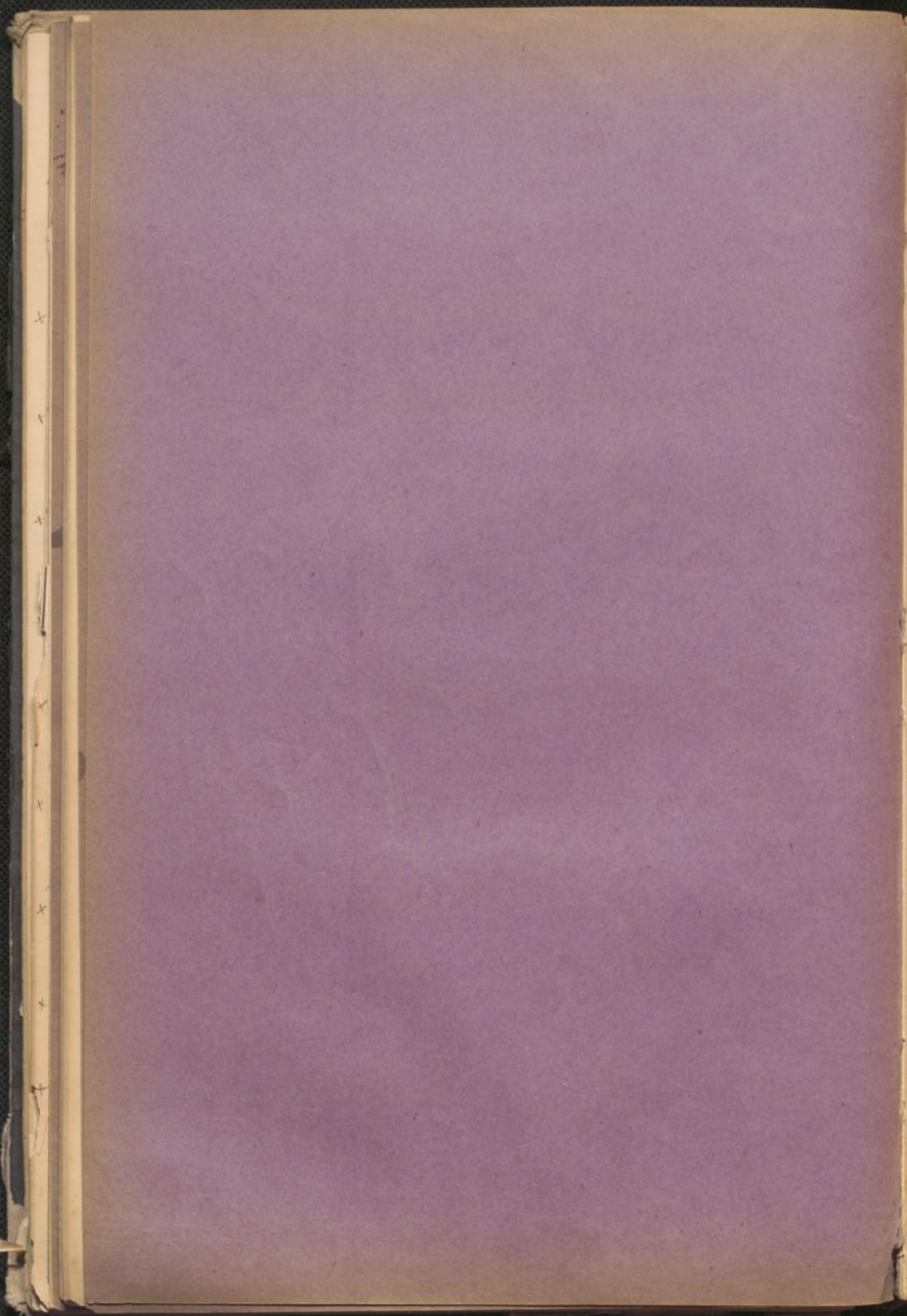

A.

Arbogast, Karl 101.
 Arn-Algen, Läm. von 109.
 Anton, Philipp 171.

B.

Becker, August 2.
 Beutel, Karl 13.
 Brunette, Friedrich 34.
 Bianchi, Karl 38.
 Bürgin, Hov. 42.
 Baur, Wenz 50.
 Beutler, Julius 63.
 Bachmann, Friedrich 68.
 Bastian, Emil 73.
 Breul, Friedrich 85.
 Bisinger, Viktor 87.
 Beurmann, Otto 89.
 Brugglacher, Franz 90.
 Brenkinger, Ernst 109.
 Baumann, August 121.
 Bindschedler, Emil 124.
 Bernoulli, Ludwig 126.
 Baum, Jakob 128.
 Brokmann, Viktor 148.
 Buchholtz, Gustav 157.
 Bankoff, August 186.

C.

Christmann, Aug. 45.
 Cohn, Rudolf 56.

D.

Dengler, August 69.
 Drosy, Franz 78.
 Dahlinger, Ernst 94.
 Doltschek, Friedrich 107.
 Dienothack, Wenz 136.
 Dineemann, Wenz 149.
 Düvel, Emil 166.
 Dyllen, Jakob 167.
 Danziger, August 177.
 Diamand, Rudolf 184.

E.

Eisner, Karl 36.
 Ehrhart, Rudolf 104.
 Erdmenger, Viktor 120.
 Eifler, Ludwig 133.
 Engelhard, Armin 163.
 Ertle, Georg 168.
 Eckardt, August 173.

F.

Freyer, Julius 65.
 Friederich, Emil 77.
 Fischer, Emil 130.
 Fallert, Rudolf 143.
 Fischer, Martin 161.

G.

Gully, Franz 24.
 Grimm, Carl 33.
 Göttinger, Fritz 61.

Gruber, Theodor 67.
Gercke, Otto 70.
Goltrad, Adolf 76.
Gehrig, Theodor 100.
Grimm, Adolf 108.
Giss, Eugen 135.
Gerweck, Josef 156.
Gourowitsch, L. 179.

H.

Hoffmann, Leopold 27.
Heiss, Gust 30.
Holtmann, Heinrich 31.
Helling, Heinrich 35.
Hartnagel, Theodor 46.
Hoff, Gust 59.
Henrici, Julius 80.
Hartnagel, Friedrich 84.
Hermann, Gust 99.
Hennel, Konstantin 110.
Hambrecht, Gustav 127.
Hartweg, Friedrich 139.
Heye, Wilhelm 140.
Halperin, Frank 163.

J.

Junker, Karl 18.
Jung, Wilhelm 21.
Janin, Joseph 23.
Jahn, Louis 113.
Jungers, Emanuel 172.

K.

Kubinsky, Lebid von 17.
Kern, Wilhelm 49.
Kinkler, Pfleger 58.
Krafft, Fritz 70.
Kaysner, Heinrich 131.
Kolkmann, Julius 137.
Keller, Heinrich 138.
Kaulbach, Wilhelm 162.
Kalinowsky, Franz 171.
Kathe, Heinrich 175.
Kielbasinski, W. 180.
Künle, Moritz von 183.

L.

Lampe, Rudolf 3.
Ludwig, Fritz 8.
Litzert, Adolf 12.
Lucht, Pfleger 31.
Lucas, Fritz 45.
Lehn, Ferdinand 57.
Lehmann, Fritz 112.
Lang, Adolf 117.
Lenz, Georg 134.
Lüdemann, Karl 154.

M.

Meythaler, Julius 10.
Mehrens, Adolf 22.
Magenau, Wilhelm 21.
Muloock-Houwer, J. M. 24.

Müller, Artfür 62.
Mayer, Wenz 66.
Müller, Adalbert 79.
Marget, Kurl 81.
Merke, Oskar 83.
Menschot, Alfons 96.
Matthaei, August 109.
Mayer, Georg 114.
Marc, Wenz 131.

N.

Noelle, Artf. 32.
Nagele, Friedrich 132.

O.

Orth, Rudolf 72.

P.

Pfane, Geis 10.
Pfeilschker, Friedrich 63.
Petersen, Georg 123.

R.

o

R.

Rodatz, Hermann 7.
Roschke, Georg 47.
Ruhland, Fritz 64.
Ruckrothen, Oskar 82.
Reichel, Artfür 86.
Rittelmann, Friedrich 91.
Rebling, Artfür 174.

S.

Selling, Wilhelm 4.
Schick, Adolf 9.
Seauwer, Georg 11.
Schlegel, August 16.
Steinmann, Georg 20.
Schmitzer, Felix 25.
Saling, Geis 26.
Schuppert, Kurl 37.
Schmitt, Wilhelm 41.
Schleissing, Hans 43.
Schmale, Friedrich 44.
Schubert, Philipp 51.
Schradler, Alfred 52.
Schmidt, Hermann 54.
Stober, Wilhelm 55.
Schreiber, Wilhelm 60.
Spieser, Jakob 71.
Stirrenacker, Artf. 18.
Sonntag, Georg 92.
Samaon, Geis von 93.
Schmidt, Otto 97.
Selbiger, Ernst 98.
Schwarzmann, Wenz 102.

Schmidt, Gottfr. 113.
Schmidt, Guil. 116.
Schiele, Fritz 118.
Suor, Adam von 125.
Schauenburg, Georg von 141.
Sacharin, Mein. 150.
Schlebach, Wilhel. 151.
Siko, Fritz 152.
Schlegel, Albert 155.
Schair, Krupprutia 164.
Sigwarth, Fulvius 165.
Spiegel, Moritz 168.
Sürth, Walter 176.
Schwarz, Konrad 177.
Schulz, Jakob 182.
Lauen Fof. Peter 189.

S.

Shumm, Karl 5.
Termin, Richard 14.
Taubner, Guil. 74.
Trautwein, Adam. 147.

T.

Tuillaume, Guil. 19.
Tögelin, Otto 106.
Töller, Wilhel. 111.

U.

Williard, Ludwig 1.
Wollfarth, Georg 6.
Werner, Hof. von 40.
Willmann, Fof. 95.
Willnecker, Fritz 107.
Weinmann, Viktor 129.
Wahl, Mor. 142.
Weisberg, Fofok 144.
Walker, Georg 145.
Werner, Karl 146.
Wismarowski, Alwin 166.

U.

0

V.

Vunckel, Viktor 110.
Vand, Wilhel. 122.
Vakreowski, Sigism. von 159.
Viegonhagen, Rüd. 185.

1.	2.	3.	4.	5.	6.	7.	8.	9.	10.
Ort- Zahl	Vor- und Zu- Name	Geboren am	Geburtsort	Heimat (Land und Kreis)	Name, Stand und Wohnort des Vaters	Religion	Zeit des Eintritts in die hiesige Technische Hochschule	Fachabteilung, in welche der Studierende eintreten will.	Wohnung des Studierenden
1	Ludwig Williard	19/10 89	Eugen	Eugen	Aug. Williard	Kath	W.S. 89/90	Maschinenbau	Fischerstr.
2	Aug. Richter	25.11.90	Böckheim	Tropfen	H. S. Richter	ev.	W.S. 1911	Maschinenbau	Führingstr.
3	Rob. Loupe	27. Jan 91	Munich		P. Loupe Kaufm. Schiffbr.	ev.	S/S 91	Chemie	Führingstr.
4	Viktor Spring	1. Okt. 89	Janzen	Janzen	+	ev.	W.S. 1902	Stoffweber	Fischerstr.
5	Karlmann	4. 12. 89	Karlsruhe	Karlsruhe	Max. Thier Spezialist	ev.	W.S. 1906	Chemie	Leipzigerstr.
6	Wolfgang	1. Juli 91	Karlsruhe		J. Kasper Lehrer	Kath	W.S. 1912	Maschinenbau	Fischerstr.
7	H. Roscher	22. 11. 89	Karlsruhe	Karlsruhe	H. Roscher Kaufm.	ev.	W.S. 1902	Maschinenbau	Fischerstr.
8	Friedrich	26. Aug. 90	Karlsruhe	Karlsruhe	J. Ludwig Kaufm. Kaufm.	ev.	W.S. 1912	Maschinenbau	Fischerstr.
9	H. Hark	18. 11. 90	Karlsruhe	Karlsruhe	K. Hark Kaufm.	ev.	W.S. 1912	Chemie	Fischerstr.
10	Erich Nasse	29. 11. 1890	New Haven	Providence	L. Nasse Kaufm.	ev.	W.S. 90	Maschinenbau	Führingstr.

1. Ord. Zahl.	2. Vor- und Zuname.	3. Geboren am	4. Geburtsort.	5. Heimat (Land und Kreis)	6. Name, Stand und Wohnort des Vaters.	7. Religion.	8. Zeit des Eintritts in die hiesige Technische Hochschule	9. Fachabteilung, in welche der Studierende eintreten will.	10. Wohnung des Studierenden.
11	4/10 Alwin mit Jesenun	8. Jan 77	Karlsruhe	—	Holf Jesenun Friedrichsplatz Karlsruhe	—	4. I. 99/00	Architektur	Friedrichsplatz
12	Holf Jungers 7/10	2. Febr. 1857	Leinweil	Württemberg	+	ev.	Apr. 1872	Math. u. Naturw.	Zehringstr. 11
13	Carl Buechel	17. II. 1849	Karlsruhe	Baden	Carl Buechel Leinweil	(ev.)	Ok. 1871	Chemie	Leinweilstr. 14
14	Ferrin, Rief	22. I. 72	Wien 9/18	Württemberg	fam. Oberbaurat in Köfingen	Kath.	Ok. 1890	Maschinenbau	Königsplatz
15	Max Müller Jr.	10. Aug. 1871	Karlsruhe	Baden	Max Müller Königsplatz	ev.	Ok. 99	Physik	Königsplatz
16	7. I. Hingwitz	28. Febr. 1877	Sonnfeld 1/1. Koln	—	Carl Hingwitz Königsplatz Koln	ev.	Ok. 90/7	Maschinenbau	Zehringstr. 16
17	Louis Kobinsky	9. I. 1892	Prag	Böhmen	Louis Kobinsky Prag Ingenieur	Kath.	1892	Maschinenbau	Königsplatz
18	Karl Buechel	9. Febr. 1870	Karlsruhe	Baden	Karl Buechel Leinweil Karlstraße	ev.	3. I. 1890	Maschinenbau	Zehringstr. 11
19	Louis Vüllmann	23. April 1871	Metz	Lothringen	August Vüllmann Kaufmann Metz	Kath.	W. I. 90	Maschinenbau	Königsplatz 39
20	6/10 Alwinmann	30. Febr. 1861	Conz	Sachsen	Alwinmann Bismarck Conz	Kath.	W. I. 91	Architektur	Königsplatz 58

1.	2.	3.	4.	5.	6.	7.	8.	9.	10.
Ord.-Zahl.	Vor- und Zuname.	Geboren am	Geburtsort.	Heimat (Land und Kreis)	Name, Stand und Wohnort des Vaters.	Religion.	Zeit des Eintritts in die hiesige Technische Hochschule	Fachabteilung, in welche der Studierende eingewillt.	Wohnung des Studierenden.
21	^{Willy} Kernig	30.11.07	Gealach	Baden.	Gealach Friedr. Georg Weid	evang.	W.S. 91	Architektur	Gealach 11
22	Hoffmann	2.11.01	Stenningen	Stenningen	H. Hoffmann Stenningen † Friedr. Johann Fischerhütten	evang.	W.S. 91	Maschinenbau	Stenning 15
23	Joh. Janssen	11.1.71	Geisfeld	Geisfeld	Geisfeld	cath.	W.S. 91/92	Architektur	Geisfeld 25
24	Aug. Gully	2.12.66	Leinfelden	Leinfelden	Leinfelden Leinfelden	cath.	L.S. 72	Chemie	Leinfelden 36
25	Felix Schmitz	29.4.74	Leinfelden	Leinfelden	Leinfelden Leinfelden	cath.	L.S. 91	Architektur	Leinfelden 47
26	Erich Salting	26.11.90	Kornwesthofen	Kornwesthofen	Kornwesthofen Kornwesthofen	ev.	W.S. 91	Maschinenbau	Kornwesthofen 12
27	Stephan	10.10.91	Karlsruhe	Karlsruhe	Karlsruhe Karlsruhe	ev.	W.S. 91/92	Chemie	Karlsruhe 43
28	Wolfgang	20.1.75	Leinfelden	Leinfelden	Leinfelden Leinfelden	ev.	W.S. 91/92	Architektur	Leinfelden 12, 1.
29	Samuel Mann	21. 65	Madagaskar	Java	Madagaskar Java H. O. Indien	/	W.S. 91/92	Maschinenbau	Leinfelden No. 28. 11. 91
30	E. Kern	30.5.03	Badenweiler	Baden	Kern Badenweiler	ev.	W.S. 91/92	Architektur	Badenweiler L. 12

Ordnungszahl	Vor- und Zuname	Geburtsort	Geburtsort	Heimat (Land und Kreis)	Name, Stand und Wohnort des Vaters	Religion	Zeit des Eintritts in die hiesige Technische Hochschule	Fachabteilung in welche der Studienwächter eintreten will	Wohnung des Studierenden
31	Erhard Holzmann	25. März 72	Irgh-Hustein, Pfalz	Frankfurt am Main	Paulstr. 10, Frankfurt am Main	evang.	Herbst 92	Bauingenieurwesen	Kirchhof 3
32	P. H. Noelle	5. Juli 72	Liederscheid, Westfalen	Liederscheid, Westfalen	Fabrikbesitzer, Liederscheid, Westfalen	evang.	Herbst 92	Maschinenwesen	Kaiserstr. 11
33	fr. G. G. G.	21. Okt. 72	Ungersmünd, Thüringen	Ungersmünd, Thüringen	Photograph, Uffersmünd, Thüringen	Kath.	Herbst 91	Bauingenieurwesen	Bismarckstr. 7
34	Friedr. Brunelle	19. April 77	Collbitz, Sachsen	Hamburg	Hamburg	evang.	Herbst 91	Maschinenwesen	Waldstr. 11
35	Heinr. Blüthgen	30. Okt. 72	Bismarck, Baden	Baden	Bismarck, Baden	evang.	Herbst 90	Maschinenwesen	Rheinstr. 53
36	C. E. W. per Carl	21. Aug. 72	Kochendorf, Oldenburg	Reitbrunn, Oldenburg	+ Liebenau, Oldenburg	evang.	Herbst 92	Maschinenwesen	Kirchhof 15
37	H. Schuppert	1. April 73	Stuttgart	Stuttgart	Stuttgart	evang.	Herbst 91	Maschinenwesen	Rippstr. 11
38	W. A. A.	16. April 1873	Schnaitzing, Schwaben	Schnaitzing, Schwaben	Schnaitzing, Schwaben	Kath.	Herbst 92	Maschinenwesen	Waldstr. 15
39	K. L. L.	1. 10 73	Worms	Worms	Worms	evang.	Herbst 92	Chemie	Waldstr. 11
40	Ernst von W.	3. März 74	Worms	Worms	Worms	evang.	Herbst 91	Chemie	Kirchhof 53

1.	2.	3.	4.	5.	6.	7.	8.	9.	10.
Ort- Zahl.	Vor- und Zu- Name.	Geboren am	Geburtsort.	Heimat (Land und Kreis)	Name, Stand und Wohnort des Vaters.	Religion.	Zeit der Eintritte in die hiesige Technische Hochschule	Fachabteilung, in welche der Studierende eintreten will.	Wohnung des Studierenden.
41	Wilhelm Schmitt	17. Juli 1870.	Geroldshausen Rb. Pfalz	Rb. Pfalz	Aug. Schmitt Feldw. 1. Klasse	ev.	W. S. 1890	Maschinenbau	Kaiserstr. 14
42	Theod. Baugarten	20. Juli 1868	Geroldshausen Rb. Pfalz	Schaffhausen	Fabrikant.	evangel.	W. S. 1890	Maschinenbau	Bornhart- straße 118
43	Theod. Schleifing	7. Okt. 1868	Hörsching Rb. Pfalz	Münchberg	Fabrikant.	ev.	W. S. 1891	Maschinenbau	Poststraße 12
44	Friedr. Schick	3. Okt. 1872	Karlsruhe	Baden	Prinzipal H. Schick Karlsruhe	evangel.	L. S. 92	Maschinenbau	Bismarck- str. 13.
45	Aug. Christmann	5. April 1874	Karlsruhe	Bayern Pfalz	Christmann Kaufmann Karlsruhe	ev.	W. S. 90.	Mechanik	Tüchelstr. 23.
46	Theodor Zahrtweg	23. Juli 1871	Karlsruhe	Baden	Kaufmann Zahrtweg Karlsruhe	ev.	L. S. 1891	Chemie	Lampstr. 27
47	Arnold Jung	1. Juni	Immenhausen	Immenhausen	Landwirt.	ev.	W. S. 91	Maschinenbau	Bismarckstr.
48	Erich Lucas	5. Jan. 1873	Gotha	S. Coburg- Gotha	Herr Lucas Kaufmann Gotha	ev.	W. S. 1891	Maschinenbau	Engelstr. 19.
49	Herr Karl	23. April 1871	Karlsruhe	Baden	Herr Herr Kaufmann Karlsruhe	ev.	W. S. 1891	Ingenieurwesen	Königsstr.
50	Herr Karl	11. Sept. 72	Karlsruhe	Baden	Herrmann Kaufmann Karlsruhe	evangel.	W. S. 1892	Maschinenbau	Karlstr. 32.

1.	2.	3.	4.	5.	6.	7.	8.	9.	10.
Ord.- Zahl.	Vor- und Zunamen.	Geboren am	Geburtsort.	Heimat (Land und Kreis)	Name, Stand und Wohnort des Vaters.	Religion.	Zeit des Eintritts in die hiesige Technische Hochschule	Fachabteilung, in welche der Studierende eintreten will.	Wohnung des Studierenden.
51	Th. Schubert	15. 72.	Karlruhe	Baden	† Wilhelm Schubert Medizinalrat Th. Schubert Karlruhe	evang.	W.L. 79/80	Maschinenbau	Neplausenstr. 13.
52	Herrn Strader	15. 69.	Friedrichst.	bei Baden	† Hermann Strader Lehrer	evang.	W.L. 79/80	Maschinenbau	Höllersstr. 69.
53	Tobias Boller	25. 69	Lahr	Baden	† Tobias Boller Lahr	kath.	W.L. 79/80	Maschinenbau	Lehrstr. 38.
54	Konrad Schmidt	11. 11. 70.	Breisach	Baden	L. Schmidt gl. Reg. Rat Walt. Schöber Langenholtz Karlruhe	kath.	11. 72.	Maschinenbau	Karlruhe 3.
55	Wth. Stöber	1. 6/79	Karlsruhe	Baden	Anna Stöber Karlsruhe Baden	evang.	W. St. 79/80	Medizin	Reinhardtstr. 13.
56	Richard Eber	2. 5. 69	Berlin	—	Anna Eber Berlin Baden	ev.	W.L. 79/80	Maschinenbau	Hausstr. 34.
57	Ferdinand Lehner	23. 11. 71.	Kehl	Baden	F. Lehner Kehlstr. 11. Kehl	kath.	W.L. 79/80	Chemie	Waldstr. 62.
58	Philipp Hinkel	22. 1. 70.	Sachsen	—	A. Hinkel Sachsen	evang.	W.L. 79/80	Chemie	Waldstr. 14.
59	Carl Hoff	11. 8. 70.	Dinseldorf	Preussen	Carl Hoff Prof. Moriz Hoff W. Karlruhe Friedrichstr.	evang.	W.L. 79/80	Chemie	Friedrichstr. 7.
60	Wth. Schuster	24. 3. 71.	Carlsruhe	Japan - Japan	† Hermann Schuster	evang.	W.L. 79/80	Chemie	Waldstr. 16/17.

1.	2.	3.	4.	5.	6.	7.	8.	9.	10.
Ord. Zahl.	Vors. und Zuv. Name.	Geboren am.	Geburtsort.	Heimat (Land und Kreis).	Name, Stand und Wohnort des Vaters.	Religion.	Zeit des Eintritts in die hiesige Technische Hochschule.	Fachabteilung, in welche der Studierende eintreten will.	Wohnung des Studierenden.
61	Fritz Guttlinger	29. 1. 79	Schopfheim	Schopfheim (Kreis Lbrach)	F. Guttlinger Schopfheim	ev.	W. S. 1901/02	Maschinenfach	Reiser-Allee 11. 51 ^a
62	Adolf Müller	25. 11. 1873	Leipziger	Leipziger (Kreis Lbrach)	Leipziger Leipziger	ev. luth.	W. S. 1902	Maschinenfach	Segefeldstr. 131
63	Eduard Heilolick	19. Sept. 79	Freiburg	Freiburg	Freiburg Freiburg	evangelisch	W. S. 1901/91	Maschinen- wesen.	Jerusalem- straße 2.
64	Fritz Rühlant	15. Febr. 1874	Münster	Colmar	Colmar Colmar	protest.	Wint. S. 1902	Maschinenbau	Kaiserstr. 62.
65	Julius Foyu	11. Sept. 1870	Stappberg	Stappberg (Kreis Lbrach)	Stappberg Stappberg	protest.	Wint. S. 1901	Maschinenbau	Haimstraße 20
66	Max Mayer	22. April 1872	Karlbrunn	Karlbrunn (Kreis Lbrach)	Karlbrunn Karlbrunn	Kath.	W. S. 1902	Chemie	Waldstr. 16. 11.
67	Theodor Gruber	22. 10. 1871	Buchen	Buchen	Buchen Buchen	Kath.	S. S. 91	Chemie (Pharmazie)	Waldstr. 16. 11.
68	Fritz Bachmann	23. Aug. 1870	Leipziger	Leipziger (Kreis Lbrach)	Bachmann Leipziger	evangelisch	W. S. 90-91	Maschinenbau	Waldstr. 16. 11.
69	Ludwig Dreyler	11. Okt. 1871	Karlbrunn	Karlbrunn	Karlbrunn Karlbrunn	ev.	W. S. 1890	Chemie	Waldstr. 16. 11.
70	Fritz Straffe	21. 7. 1872	Fulda	Baden (Kreis Lbrach)	Fulda Fulda	ev.	W. S. 1891/92	Chemie	Königsstr. 1.

1. Ord. Zahl.	2. Vor- und Zuname.	3. Geboren am.	4. Geburtsort.	5. Heimat (Land und Kreis).	6. Name, Stand und Wohnort des Vaters.	7. Religion.	8. Zeit des Eintritts in die hiesige Technische Hochschule.	9. Fachabteilung, in welche der Studierende eintreten will.	10. Wohnung des Studierenden.
71	Jakob Spierer	26. August 1877	Mühlbach Oberrhein	Oberelsaß	Landwirt	evang.	Oktober 1891	Maschinenab.	Karlsruhe 62
72	Karl Off	1. Mai 1871	Karlsruhe	Oberrhein	Rechts- u. Handel	protest.	Oktober 1891	Architektur	Karlsruhe 99
73	Paul Badian	Oktober 1871	Hörschingen	Oberrhein	protest. Landwirt	protest.	Oktober 1891	Maschinenbau	Karlsruhe 111
74	Emil Feinler	1. März 1872	Karlsruhe	Baden	Oberamtsgemeinde Karlsruhe	protest.	Oktober 1890	Ingenieur	Karlsruhe 57
75	Gertraud Otto	4. Juli 1872	Loben	Baden	Badische Kreis- u. Amtsgemeinde Loben	evang.	Oktober 1890	Landwirtschaft	Karlsruhe 61
76	Gottlieb, Adolf	26. III. 73	Tübingen	Baden	Königliche Hofbibliothek Tübingen	kathol.	Wintersemester 1891	Ingenieurwesen u. Maschinenbau	Karlsruhe 3.
77	Friedrich Camillo	26. II. 69	Lohr	Baden	Carl Friedrich Camillo Ingenieur Karlsruhe	kathol.	Wintersemester 1891	Architektur	Karlsruhe 4
78	Johann G. Orng	12. 72	Frankfurt	Baden	Orng & Orng Maschinenbau Frankfurt	evang.	April 1891	Ingenieurwesen	Karlsruhe 50
79	Adolf Hill	22. V. 71	Leopoldsdorf	Schwarzwald	Herr Hill Professor Leopoldsdorf	evang.	Wintersemester 1891	Maschinenbau	Karlsruhe 116
80	Julius Feinler	16. II. 76	Karlsruhe	Baden	Feinler & Feinler Karlsruhe	evang.	Wintersemester 1891	Chemie	Karlsruhe 49

1.	2.	3.	4.	5.	6.	7.	8.	9.	10.
Ord.- Zahl.	Vor- und Zu- Name.	Geboren am	Geburtsort.	Heimat (Land und Kreis)	Name, Stand und Wohnort des Vaters.	Religion.	Zeit des Eintritts in die hiesige Technische Hochschule	Fachabteilung, in welche der Studierende eintreten will.	Wohnung des Studierenden.
81	Carl Mergel	25. Juni 1872.	Zellw.	Zellw. Baden	Karl Mergel Fabrikant Zellw.	prot.	Oktober 91	Maschinenbau	Leopoldstr. 4. b.
82	Walter Rappkötter	3. März	St. Margarethen	St. Margarethen	W. Rappkötter Kaufmann St. Margarethen	prot.	W. S. 91-92	Maschinenbau	Karlstr. 11
83	Peter Mecke	12. März	Karlsruhe	Baden	Peter Mecke Kaufmann Karlsruhe	prot.	W. S. 91-92	Ingenieurwesen	Karlsruhe
84	Friedrich Kaden	25. Okt. 1872	Badenweiler	Baden	Theod. Kaden Kaufmann Badenweiler	prot.	W. S. 91-92	Forstfach	Ferningstr. 17
85	Friedrich Bredel	26. 8. 1872.	Emmendingen	Baden	Wilhelm Bredel Kaufmann Emmendingen	"	W. S. 91-92	Forstfach	Karlsruhe
86	Arthur Riechel	15. 11. 1870	Emmendingen	Baden	Wilhelm Riechel Kaufmann Emmendingen	altkath.	W. S. 91/92	Maschinenbau	Ferningstr. 11
87	Carl Böhmer	1. 11. 1872	Sigmaringen	Württemberg	Carl Böhmer Kaufmann Sigmaringen	altkath.	W. S. 91/92	Forstfach	Karlsruhe
88	Karl August Schwaninger	18. 11. 1872	St. Margarethen	Baden	Peter Schwaninger Kaufmann St. Margarethen	prot.	W. S. 91/92	Maschinenbau	Karlsruhe
89	Albrecht Mascher	4. Apr. 1872	Leopoldsdorf	Bohmen	Albrecht Mascher Kaufmann Leopoldsdorf	prot.	W. S. 91/92	Maschinenbau	Karlsruhe
90	Janz Kruglacher	3. Aug. 1872	Wien	Österr.-Ung. Böhmen	Janz Kruglacher Kaufmann Wien	kath.	W. S. 91/92	Maschinenbau	Wien

1.	2.	3.	4.	5.	6.	7.	8.	9.	10.	
Ord.- Zahl.	Vor- und Zwi- Name.	Geboren am	Geburtsort.	Heimat (Land und Kreis)	Name, Stand und Wohnort des Vaters.	Religion.	Zeit des Eintritts in die hiesige Technische Hochschule	Fachabteilung, in welche der Studierende eintreten will.	Wohnung des Studierenden	
91	Fritz Stettinmann	11.5.32	Neubirn	Karlsruhe	F. Stettinmann Königsplatz 27	Kath.	W.S. 4/32	Technische Abteilung	Leipzigerstr. 12	✓
92	Fritz Schmidt	11.9.32	Königsplatz	Königsplatz	F. Schmidt Königsplatz Königsplatz	Kath.	W.S. 4/32	Maschinenbau		✓
93	Ernst von Linsen	16.8.31	Geopel	Geopel, Ostbair.	Ernst von Linsen Geopel	evangel.	W.S. 3/32	Maschinenbau	Fernstr. 12	✓
94	Leopold Vogler	24.7.32	Reichenbach	Reichenbach	L. Vogler Reichenbach	evangel.	W.S. 3/32	Chemie	Reichenbach	✓
95	Joseph Müller	18.12.23	Dambach	Elz	J. Müller Dambach	Kath.	W.S. 4/32	Maschinenbau	Karlsruhe	✓
96	Alfons Meischel	12.10.31	Lützen	Lehringen	Alfons Meischel Lehringen	Kath.	W.S. 4/32	Maschinenbau	Lehringen	✓
97	Alto Schmitt	1.11.30	Eplingen	Wittmann	Alto Schmitt Eplingen	evangel.	W.S. 3/32	Maschinenbau	Eplingen	✓
98	Ernst Selbiger	3.10.65	Tuchel	West-Pommern	Ernst Selbiger Tuchel	evangel.	W.S. 9/31	Chemie	Leipzigerstr. 12	✓
99	Ernst Hamann	4/32	Oberkirch	Wittmann	Ernst Hamann Oberkirch	evangel.	W.S. 4/32	Maschinenbau	Fernstr. 12	✓
100	Carl Probst	17.11.31	Braschwitz	Elz	Carl Probst Braschwitz	evangel.	W.S. 9/32	Maschinenbau	Karlsruhe	✓

Ort- Zahl.	Vor- und Zu- Name.	Geboren am	Geburtsort.	Heimat (Land und Kreis)	Namen, Stand und Wohnort des Vaters.	Religion.	Zeit des Eintritts in die hiesige Technische Hochschule	Fachabteilung, in welche der Studierende eintreten will.	Wohnung des Studierenden.
101	Friedr. Lütkebach	21/1870	Karlsruhe	Karlsruhe	Kaufmann Karlsruhe	ev.	WS 1891/92	Maschinenwesen	Schlöglstr. 10
102	Max Schwarzmann	18/1871	Karlsruhe	Karlsruhe	Wollschwarzmann Kaufmann Karlsruhe	ev.	WS 1891/92	Mathematik	Speiserstr. 10
103	Arthur Bunt	16. 11. 71	Stuttgart	Stuttgart	Handel Stuttgart	ev.	1892	Maschinenwesen	Fährstr. 10
104	Paul Schubert	9. 10. 71	Tübingen	Tübingen	Richard Tübingen	ev.	WS 92	Landmaschinen	Regelstr. 10
105	Wilhelm Berg	9. 10. 71	Sulzbach	Frankfurt	Guth Sulzbach	ev.	WS 91	Landmaschinen	Königsplatz
106	Alte Vögler	21. 11. 71	Karlsruhe	Karlsruhe		ev.	WS 91	Maschinenwesen	Königsplatz
107	Paulin Dillner	20. 11. 71	Waldbrunn	Sachsenheim	Dr. Dillner Sachsenheim	ev.	WS 91/92	Maschinenwesen	Sachsenheim
108	Adolf Gumm	18. 11. 71	Stuttgart	Stuttgart	Handel Stuttgart	ev.	WS 92	Landmaschinen	Fährstr. 10
109	Hans Matthai	12. 11. 71	Gotha	Gotha	Handel Gotha	ev.	WS 89	Maschinenwesen	Fährstr. 15
110	Chai Kanickel	21. 11. 71	Berlin	Berlin	Handel Berlin	ev.	WS 91/92	Maschinenwesen	

I.	II.	III.	IV.	V.	VI.	VII.	VIII.	IX.	X.
Ord. Zahl.	Vor- und Zuname.	Geboren am	Geburtsort.	Heimat (Land und Kreis)	Name, Stand und Wohnort des Vaters.	Religion.	Zeit des Eintritts in die hiesige Technische Hochschule	Fachabteilung, in welche der Studierende eintreten will.	Wohnung des Studierenden.
101	Wittelin Keller	18.10.79	Friedberg	Baden	August Keller Leinwand Weber Kriegstr. 12.	ev.	W.S. 89/90	Fordmaschinen	Karlstr. 32.
102	Fritz Lehmann	4. Jan. 78	Wormsweiler	Hessen	Fra. Paul Lehmann	ev.	W.S. 89/91	Chemie	Kaiserstr. 115
103	Erwin Lehner	19. Sept. 78	Bronnberg	Bronnberg	Erwin Lehner Brennerei	ev.	S.S. 91	Maschinenbau	Königsplatz 12.
104	Georg Meyer	7. Jan. 79	Karlsruhe	Karlsruhe	Georg Meyer Kaufmann Königsplatz 12.	ev.	S.S. 91	Maschinenbau	Königsplatz 12.
105	Hennel-Coudoub		Reizen	Baden	Kaufmann	ev.	W.S. 89/91	Maschinenbau	Königsplatz 12.
106	Paul Mehl	14. 11. 79	Wiesbaden	Hessen	Kaufmann	ev.	W.S. 89/91	Mathematik	Schulstr. 11.
107	Alf. Lang	11. Jan. 79	Konstanz	Baden	Alf. Lang Kaufmann Königsplatz 12.	ev.	S.S. 91	Ingenieurwesen	Königsplatz 12.
108	Fritz Schiele	10. Aug. 78	Karlsruhe	Baden	Fritz Schiele Kaufmann	ev.	W.S. 90	Chemie	Königsplatz 12.
109	Carl Brünning	11. Febr. 79	Ludwigshafen	Baden	Carl Brünning Kaufmann	ev.	S.S. 91	Maschinenbau	Königsplatz 12.
110	Paul Erdmenger	6. Sept. 79	Eisleben	Prov. Sachsen	Paul Erdmenger Kaufmann	ev.	W.S. 91/92	Maschinenbau	Königsplatz 12.

1.	2.	3.	4.	5.	6.	7.	8.	9.	10.
Ordnung Zahl.	Vor- und Nach- Name.	Geboren am	Geburtsort.	Heimat (Land und Kreis)	Name, Stand und Wohnort des Vaters.	Religion.	Zeit des Eintritts in die hiesige Technische Hochschule	Fachabteilung, in welche der Studierende eintreten will.	Wohnung des Studierenden.
121	Heinr. Baumann	30. Januar 1871	Bödingen	Baden	Josef Baumann Kaufmann Bödingen	evang.	Oktober 1889	Maschinenbau	Ulmstraße 8
122	Wilh. Haas	28. März 1862	London	England		ev.	Oct. 1889	Maschinenbau	Königsplatz 14
123	Heinr. Petersen	1871	Heiligenhafen	Helgoland	H. Petersen Kaufmann Heiligenhafen	ev.	Okth. 1889	Architektur	Leinwandstraße 11
124	Paul Biederstein	24. Sept. 1870	Mündorf	St. Gallen	P. Biederstein Kaufmann Mündorf	ev.	Okth. 1889	Maschinenbau	Schiffstraße
125	H. C. Sauer	15. I. 1868	St. Gallen	Schweiz	H. C. Sauer Kaufmann St. Gallen	ev.	Okth. 1890	Maschinenbau	Synagoga
126	Adolf Krauss	25. I. 75	Frankfurt	Frankfurt	A. Krauss Kaufmann Frankfurt	ev.	Okth. 91	Architektur	Leopoldstr. 72
127	Guotow Heimbrecht	17. II. 70	St. Gallen	Baden	Guotow Heimbrecht Kaufmann St. Gallen	ev.	Okth. 90	Forstwesen	Kellereiplatz 3
128	Nicolaus Bauer	11. I. 70	St. Gallen	Schweiz	N. Bauer Kaufmann St. Gallen	ev.	Okth. 91	Maschinenbau	Leinwandstr. 19
129	Adolf Mannmann	18. VII. 69	St. Gallen	Baden	Carl Mannmann Kaufmann St. Gallen	Kath.	Okth. 90	Forstwesen	Leinwandstr.
130	Karl Fischer	7. Sept.	St. Gallen	St. Gallen	Karl Fischer Kaufmann St. Gallen	Kath.	Okth. 90	Maschinenbau	Edlingstr.

1.	2.	3.	4.	5.	6.	7.	8.	9.	10.
Ord.-Zahl.	Vor- und Zuname.	Geboren am	Geburtsort.	Heimat (Land und Kreis)	Name, Stand und Wohnort der Eltern.	Religion.	Zeit des Eintritts in die höhere Technische Hochschule	Fachabteilung, in welche der Studierende eintreten will.	Wohnung des Studierenden.
131	Hans Kupper	14. 7. 90	Frankfurt/Main	Preußen	franz. Kaufmann Hofbankier Halle	kath.	Oktober 1890	Architektur	Gaswandstr.
132	Friedr. Nagels	9. 11. 1878	Baden Baden	Baden	Anton Nagels	evang.	Oktober 1890	Forstfach	Uferstr. 81
133	Ludwig Löffler	21. Juni 1864	Heidelberg	Bayern Königsberg	Ludwig Löffler Kaufmann in S. 14. 11. Königsberg	"	Juni 1890	Chemie	Königsberg
134	Hans Lang	2. März 1874	Hept	Meklenburg	H. Lang Kaufmann Hept	evang.	Oktober 91	Maschinenbau	Löhnerstr. 15
135	Eugen Lipp	18. Aug 1878	Mandern	Baden	H. Lipp Kaufmann Mandern	evang.	Oktober 1890	Forstfach	Lindstr. 13
136	...	12. Juli 1872	Berlin	Berlin	Edmund ... Kaufmann Berlin	evang.	Oktober 1891	Chemie	Yggstr. 30
137	Ed. Kellner	10. 8. 70	Speyer	Speyer	Ed. Kellner Kaufmann Speyer	evang.	Oktober 1890	Maschinenbau	Speyer
138	Ed. Kellner	10. 8. 70	Heidelberg	Landkreis	+ Kellner Kaufmann Heidelberg	evang.	7. 9. 90	Forstfach	Königsberg
139	H. ...	6. 7. 66	Heidelberg	Baden	H. ... Kaufmann Heidelberg	evang.	April 92	Pharmazie	Poststr. 104
140	F. Wilhelm	13. 11. 69	Sachsen	Dresden	F. Wilhelm Kaufmann Dresden	evang.	April 90	Maschinenbau	Dresden Alte 27

1.	2.	3.	4.	5.	6.	7.	8.	9.	10.
Ord.- Zahl.	Vor- und Zwi- Name.	Geboren am	Geburtsort.	Heimat (Land und Kreis)	Name, Stand und Wohnort des Vaters.	Religion.	Zeit des Eintritts in die hiesige Technische Hochschule	Fachabteilung, in welche der Studierende eintreten will.	Wohnung des Studierenden.
101	Carl Schaefer	11. Aug. 1871	Reichart	Reichart	Carl Schaefer Königsplatz (in Ulm)	kat.	W. 1. 1890	Forstbau	Münch. 22
102	May Wahl	15. Aug. 1871	Grüssau in Fürstentum	Grüssau	Sanitätsrat Dr. W. Wahl Königsplatz	ev.	W. 1. 95.	Pharmacie	Fachsenstr. 1 ^{er}
103	Richard Fiedler	Jan. 1871	Reichart	Russia, Baden Landkreis	Richard Fiedler Königsplatz	kat.	W. 1. 77	Mechanik	St. Albert
104	Jacob Kleinberg	April 1873	Odessa	Russland Odessa	Dr. Kleinberg Königsplatz	christl. Confer.	91 92	Chemie	Luisenstr. 11
105	Gregor Wälzler	Jan. 1877	Reichart	Reichart	G. Wälzler Königsplatz	Kathol.	W. 1. 1890	Pharmacie	Königsplatz
106	Carl Hansen	1. Aug. 1871	Wien	Ungarn	Dr. Hansen Königsplatz	evangel.	W. 1. 1892	Medizin	Königsplatz
107	Herrn Tautwein	18. 3. 78	Forstberg	Baden	Carl Tautwein Königsplatz	Ev.	W. 1. 1891	Chemie	Luisenstr. 41
108	Osar Brodman	11. 73	Katowice	Polen Königreich	Osar Brodman Königsplatz	—	W. 1.	Chemie	Marienstr. 11
109	Moritz Jensen	15. 11. 70	Nimburg	Russland. Gouvern. Witebsk	H. Jensen Königsplatz	evangel.	Oct. 1890	Chemie	Luisenstr. 11
110	Neuch Saeharin	2 1/2 1871	Horn	Russland Gouvern. Mowile	Neuch Saeharin Königsplatz	frei	1890	Mechanik	M. 15. 21

1.	2.	3.	4.	5.	6.
Ordn.-Zahl.	Vor- und Zuname.	Geboren am	Geburtsort.	Heimat (Land und Kreis)	Name, Stand und Wohnort des Vaters.
151	24/10 Wth. Schleich	11. Okt. 1872	Karlsruhe	Leuten	Wth. Schleich Leuten Karlsruhe
152	Joni Schar	18. Jan. 1869	Kentrich Süd-Hessl.	Kriental	Allymann in Kaufmann Fagauer
153	Karin Tageloh	22. Febr. 1869	Offenbach Main	Hessen	110. Schulstr. Offenbach
154	Hans Klingmann	4. Okt. 1870	Reutlingen	Reutlingen	H. Klingmann Offenbach Reutlingen
155	Altes Haupt	9. Dec. 70	Reichenbach i. S.	Gotha	Polka Director der Gai. d. d. d.
156	Jon. Gernick	9. März 71	Büdingen	Karlsruhe	Gustav Gernick Büdingen
157	Gustav Schleich	1. März 71	Erlebrügg Hamburg	Neu-Neck	Kaufmann (Hamburg)
158	Gyorgy Eltz	1. März 1872	Alzey	Hessen	Kaufmann d. Fam. Eltz Alzey
159	De. & Ben. Reger	31. Dec. 1866	Leine	Leine	Wth. Reger Leine
160	Wladyslaw Winiarski	8. Juni 1860	Pleßna	Bych. Polern	Gutsbesitzer

7.	8.	9.	10.
Religion.	Zeit des Eintritts in die hiesige Technische Hochschule	Fachabteilung, in welche der Studierende eintreten will.	Wohnung des Studierenden.
ev.	W.S. 90/91	Maschinenbau	Karlsruhe 12i
ev.	87/78	Chemie	Karlsruhe 59.
ev.	W.S. 91/92	Maschinenbau	Karlsruhe 1120.
ev.	W.S. 1871/72	Forstfach	Altenheim 5.
ev.	71	Maschinenbau	Karlsruhe 1120.
ev.	W.S. 89/90	Fußmaschinen	Büdingen
ev.	W.S. 90/91	Maschinenbau	Johannestempel 1120.
ev.	L.S. 71.	Maschinenbau	Karlsruhe 1120.
ev.	W.S. 78	Forstfach	Altenheim
ev.	W.S. 90/91	Maschinenbau	Karlsruhe 1120.

1. Ort-Zahl	2. Vor- und Zuname	3. Geburtdatum	4. Geburtsort	5. Heimat (Land und Kreis)	6. Name, Stand und Wohnort des Vaters	7. Religion	8. Zeit des Eintritts in die technische Hochschule	9. Fachbildung, in welche der Studierende eintritt	10. Wohnung des Studierenden
161	Martin Fischer	4. Nov. 1871	Reudran	Altpreussen Prov. Königsberg	Herrn Fischer Reudran	evang.	W. S. 11/92	Maschinenbau	Kaiserslautern No. 31
162	Wißfala Knüttelhof	2. Nov. 1871	Sodsee (H.)	Preußen Prov. Pommern	Kaufmann Jakob Knüttelhof Sodsee (H.)	ev.	W. S. 25/91	Maschinenbau	Wittlichbach 61
163	Jak. Halperin	17. August 1868	Roumo Rouland	Rouland Roumo	Berger Kaufmann Roumo	Method.	W. S. 21/92	Chemie	Schicklerstr. 11/10
164	Konstantin Klein	17. 8. 71	Jeßingen	Südburg	Lohnhauer Kaufmann	kath.	W. S. 19/91	Lehrerbildung	Kaiserslautern
165	Julian Szwach	29. VIII. 67	Fellmigen	oben Elan Thom	J. S. Szwach	Orth.	W. S. 92	Pharmazie	Kaiserslautern
166	Emil Kuntz	12. 1871	Kamberg	Kamberg	Lehrer Kuntz Kamberg	ev. luth.	W. S. 1892	Maschinenbau	Schicklerstr. 11/10
167	Jacob Dylica	14. 32 1868	Krasnydau	Preußen Prov. Posen	Lehrer Dylica Krasnydau	Jud.	W. S. 90/91	Maschinenbau	Schicklerstr. 64
168	Alwin Sp. Stoyel	3/2. 1872	Walt. Koppen	Preußen Prov. Posen	Lehrer Stoyel Koppen	ev.	W. S. 10/91	Chemie	Schicklerstr. 11/10
169	Sigismund von Zakremetzki	W. S. 1867	Posen	Prov. Posen	+	rom. Kath.	5. 5. 1890	Chemie	Kaiserslautern 57
170	Traugott Ralimovsky	7. 8. 1871	Gorwinkehmen	Königsberg	+	ev.	Okt. 1891	Maschinenbau	Schicklerstr. 62

Ord.-Zahl.	Vor- und Zuname.	Geboren am	Geburtsort.	Heimat (Land und Kreis)	Name, Stand und Wohnort des Vaters.	Religion.	Zeit des Eintritts in die hiesige Technische Hochschule	Fachabteilung, in welche der Studierende eintreten will.	Wohnung des Studierenden.
171	Philipp Anton	18.11.1870	Märker-Wald Lindorf St. Hedwig	Preußen Pommern Hans. Wenden Kreis.	L. Anton Ober- Schulz. a. d. St. Anton. Schwed. D. G.	evang.	Oktober 1891	Chemie	Hainstr. 59 f.
172	Pauline Jung	1.11.1881	Stendal (Landkreis)	Preußen Hannover	W. Jung Hannover	luth.	1891	Jugenderziehung	Physikstr. 58
173	Jug. Leber	29.12.1891	Geroda	Preußen Hannover	Leber J. Geroda	luth.	Oktober 90	Architektur	W. Leberstr. 7.
174	Arthur Rebling	26.7.1873	Gotha	Sachsen Geb. Gotha	Frans Rebling Bankier Gotha	ev.	11. S. 01/92	Mathematik	Göppingen Joh. 50 f.
175	Richard Kaine	1.5.1870	Halle	Preußen Sachsen	Richard Kaine Fabrikant Halle	luth.	1. S. 11.	Medizin	Altenstr. 23.
176	Viktor Hübner Karl Hübner	11.11.1872 12.11.1869	Sachsen	Preußen Sachsen	Viktor Hübner Hilf. u. a. d. Halle	luth.	1891	Landwirtschaft	Schloßstr. 11.
177	Alexander Trautz	3.11.1874	Kalisch (Polen)	Russ. Polen	Trautz Kalisch	ev.	Oktober 1891/92	Maschinenwesen	W. Trautzstr. 13. 30.
178	Karl August Lehmann	26.12.61	Oppenbach	Preußen Sachsen	Lehmann Oppenbach	evang.	Oktober 91.	Landwirtschaft	Lehmannstr. 11
179	L. Gauswisch Wladyslaw	12.11.70	Thorn (Preußen)	Preußen Sachsen	Gauswisch Thorn	mos.	1889	Landwirtschaft	Lehmannstr. 64
180	W. Methacinski	24.4.73	Lodz	Russ. Polen	Methacinski Lodz	Rath	1890/92	Chemie	Schützenstr. 60 f.

1.	2.	3.	4.	5.	6.	7.	8.	9.	10.
Ord.-Zahl.	Vor- und Zuname.	Geboren am	Geburtsort.	Heimat (Land und Kreis)	Name, Stand und Wohnort des Vaters.	Religion.	Zeit des Eintritts in die kgl. Technische Hochschule.	Fachabteilung, in welche der Studierende eintreten will.	Wohnung des Studierenden.
181	Marc Max	20. V. 69	Kunberg Kärnten	Bayern Mittel Franken	M. Marc k. Majorat München	Kath.	S. S. 93	Maschinen wesen	Rüggwiler No. 62
182	Isak Schalit	5. April 79	Militsch Russland	Russland	I. Schalit Wien Kriegs- Lehrer	Kath.	W. S. 11	Chem. Abt.	Widerstr.
183	Moriz Thiele	16. Mai 1876	Bremhof bei Friburg	Bayern	Hauptmann	Kath.	W. S. 94/95	Leopoldsdorf	Widerstr.
<hr/>									
184	Bernard Diamand	24. II. 1861	Leuberg	Oesterreich Galizien	J. Diamand Bauingenieur Leuberg Karl-Ludwigstr. 24	Kath.	W. S. 1889	Chemie	Leuberg No. 1
185	Rudolf H. Engelbogen	4. II. 72	Fraustadt	B. Posen	H. Engelbogen Leuberg	Kath.	W. S. 79	Maschinenbau	Leubergstr.
186	Archangel Bannhoff	7. XI. 70	Pirof (Serbien)	Bulgarien	O. Bannhoff Leuberg	Orthodox	W. S. 1889	Bau-Ingenieur	Leubergstr.
187	Hans Rahn	23. II. 68	Walden St. Gallen	Schweiz	H. Rahn Leuberg	Kath.	W. S. 1891	Maschinenbau	Leubergstr.
188	Julian Vokav	10. V. 77	Langhollt (in Hongk.)	China	Julian Leuberg	Kath.	S. S. 1890	Bau-Ingenieur	Leubergstr.
189	Lauren J. P. Peter	15. Mai 1863	Reinweiler bei Tullingen	Württemberg	J. P. Peter Leuberg	Kath.	W. S. 1889	Maschinenbau	Leubergstr.
190	Hans Schütz	1. Jan. 1872	Reinweiler	Württemberg	H. Schütz Leuberg	Kath.	W. S. 1891	Bau-Ingenieur	Leubergstr.

1.	2.	3.	4.	5.	6.	7.	8.	9.	10.
<i>Ordn. Zahl.</i>	<i>Vor- und Zu- Name.</i>	<i>Geboren am</i>	<i>Geburtsort.</i>	<i>Heimat (Land und Kreis)</i>	<i>Name, Stand und Wohnort des Vaters.</i>	<i>Religion.</i>	<i>Zeit des Eintritts in die königliche Technische Hochschule</i>	<i>Fachabteilung, in welche der Studierende eintreten will.</i>	<i>Wohnung des Studierenden.</i>
191									
192									
193									
194									
195									
196									
197									
198									
199									
200									

1.	2.	3.	4.	5.	6.	7.	8.	9.	10.
Ord- Zahl.	Vor- und Zwi- Name.	Geboren am	Geburtsort.	Heimat (Land und Kreis)	Name, Stand und Wohnort des Vaters.	Religion.	Zeit des Eintritts in die künftige Technische Hochschule	Fachabteilung, in welche der Studierende eintreten will.	Wohnung des Studierenden.
201									
202									
203									
204									
205									
206									
207									
208									
209									
210									

d
t

