

Badische Landesbibliothek Karlsruhe

Digitale Sammlung der Badischen Landesbibliothek Karlsruhe

Matrikel der Gr. Polytechnischen Schule Karlsruhe und der Technischen Hochschule Karlsruhe 1852-1920

Technische Hochschule Karlsruhe

Karlsruhe, 1892-1894

Neueintretende

[urn:nbn:de:bsz:31-164518](https://nbn-resolving.org/urn:nbn:de:bsz:31-164518)

Einschreibebuch

der

neu eintretenden Studierenden

im

W. J. 1892/93

1892/3.

A.

Ankener, Hermann 5.
 Aepf, Johann 20.
 Abel, August 69.
 Allonas, Raimund 129.
 Abramson, Simon 128.
 Aigner, Ludwig 143.

B.

Bachmann, Anton 3.
 Bartelmann, Wilhelm 26.
 Baer, Friedrich 33.
 Brouant, Karl 43.
 Brenner, Wilhelm 51.
 Bernhard, Martin 56.
 Bernheim, Gust 73.
 Birgier, Josef 90.
 Buschow, Paul 81.
 Barth, Otto 98.
 Bauer, Fr. Ott. 111.
 Busch, Josef 102.
 Bach, Karl 103.
 Bobrowsky, Alexander 113.
 Bischoff, Hermann 118.
 Busch, Ludwig 120.
 Brandenburg, Ernst 152.

C.

Cario, Hilmar 75.

D.

Deibel, Emil 60.
 Deaga, Otto 114.
 Derant, Kasimir 145.

E.

Eisenlohr, Max 52.
 Eßlinger, Jakob 122.
 Ebelke, Rudolf 141.

F.

Finckbein, Adolf 44.
 Frost, Hermann 92.
 Friedland, Leo 128.

G.

Geese, Wilhelm 6.
 Grawe, Hermann 7.
 Goe, Max 10.
 Ganter, Hermann 19.
 Grueber, Karl von 44.
 Gille, Emil 45.
 Grüning, Gustav 46.
 Goebel, Emil 68.
 Gerhardt, Alfred 70.
 Ganing, Otto 12.
 Gerling, Josef 99.
 Gahl, Hermann 117.
 Grunelius, Adolf Josef 111.

H.

Holzer, Adolf 1.
 Houta, Spigo 23.
 Häusser, Karl 31.
 Horn, Otfür 47.
 Hauser, Guffere 72.
 Hirschmann, Wenz 83.
 Holländer, Rufford 126.

J.

Jacobson, Otto 54.
 Jacobi, Spigo 56.

K.

Kallmann, Guffere 2.
 Kiver, Otfür 15.
 Koser, Kamm 22.
 Kauffmann, Karl 48.
 Kaiser, Josef 77.
 Koch, Albert 79.
 Kronbiegel-Collenbusch, Karl 84.
 Krafft, Albert 94.
 Kuckuck, Hartfeld 131.
 Korden, Spinnreif 135.
 Klein, Spigo 144.

L.

Landwehr, Spinnreif 37.
 Lantowitz, Karl 62.
 Lang, Guffere 63.
 Lappelt, Spinnreif 74.

Leere, Rufford 103.
 Laver, Rufford 120.
 Ludwig, Spigo 115.
 Levy, Jakob 124.
 Lang, Fritz 140.
 Landau, Wenz 146.

M.

Meyer, Guffere 119.
 Mohr, Fritz 10.
 Mirkach, Otfür 17.
 Müller, Spinnreif 24.
 Michaelis, Guffere 35.
 Mathis, Guffere 37.
 Mohr, Karl 40.
 Mentz, Otfür 60.
 Müller, Spinnreif 65.
 Maruhn, Albert 67.
 Molsen, Jan 76.
 Mertens, Guffere 87.
 Minck, Otto 106.
 Meyer, Rufford 107.
 Metzger, Karl 134.

N.

Neumann, Rufford 36.
 Nibelung, Fritz 93.

O.

Oestreich, Guffere 4.
 Oms, Wilhelm 38.
 Orwed, Rufford 11.
 Oberhies, Guffere 89.

J.

Johlig, Julius 66.
Jollak, Friedrich 119.
Johl, Anton 147.

K.

O

R.

Raabe, Paul 12.
Rothenhöfer, Ferdinand 11.
Rodriguez, F. Paulini 31.
Rosen, Hugo 49.
Rappert, August 53.
Reese, Oskar 58.
Ruppel, August 61.
Reinhard, Läufer 88.
Runau, Georg 133.

S.

Schäfer, Ludwig 11.
Schofield, Oskar 11.
Szamatolaki, Ludwig 22.
Schneider, Robert 76.
Stehle, Robert 32.
Schumann, Wilhelm 37.
Schwaling, Otto 42.
Schüller, Wilhelm 57.
Seelmann, Konrad 65.
Sprenger, Rudolf 75.
Schäff, Georg 81.

Schachtel, Rudolf 95.
Stachow, Hermann 104.
Schuhmann, Hermann 105.
Seufert, Fritz 109.
Schonck, Wilhelm 111.
Stober, Leopold 112.
Tiebrand, Otto 116.
Stephan, Wilhelm 121.
Stube, Karl 125.
Schubert, Friedrich 132.
Siemiatkowski, Fritz 136.
Seifert, Paul 137.
Stilke, Friedrich 142.

T.

Tangel, Hermann 11.
Trosch, Fritz 25.
Tüschhausen, Josef von 48.
Trümmler, Rudolf 27.
Thurn, Paul 59.

U.

Urden, Hermann 123.

V.

Vester, Gustav 139.
Vogt, August 144.

W.

- Wittmann, Oskar 8.
Wörner, Otto 9.
Werle, Georg 71.
Weyl, Wilhelm 96.
Wies, Hermann 97.
Wild, Wilhelm 102.

X. Y.

o

Z.

- Ziegler, Adolf 64.
Zachmann, Felix 85.
Zieromski, Wojciech 148.

1.	2.	3.	4.	5.	6.	7.	8.	9.	10.
Ordn. Zahl.	Vor- und Zuname.	Geboren am	Geburtsort.	Heimat (Land und Kreis)	Name, Stand und Wohnort des Vaters.	Religion.	Zeit des Eintritts in die höhere Technische Hochschule	Fachabteilung, in welche der Studierende eintreten will.	Wohnung des Studierenden.
1	Adolf Holzer	12. April 1895	Sparlingen	Spandau	Wilhelm Holzer Lehrer	altkath.	10. 6. 1913	Maschinenbau	Leopoldstr. 2
2	Gust. Kellmann	18. April 1895	Lamm	Worms	Lehrer	evang.	10. 7. 1913	Maschinenbau	Leopoldstr. 2
3	Anton Buchmann	22. Juli 1895	Hagenau	Hagenau	Hauptmann	kath.	10. 8. 1913	Architektur	Leopoldstr. 2
4	Hans Pöschel	26. April 1895	Tal	Worms	Hausbesitzer	ev.	11. 1. 1913	Maschinenbau	Waldstr. 2
5	Heinrich Finken	11. April 1895	Karlsruhe	Baden	Kaufmann	ev.	11. 1. 1913	Maschinenbau	Leopoldstr. 2
6	Viktor Giese	5. Juli 1895	Braunshorn	Braunshorn	Brauereibesitzer	ev.	11. 1. 1913	Chemie	Leopoldstr. 2 Hofstr. 3
7	Helmut Grawe	1. August 1895	Freistaat	Russland	Lehrer	ev.	11. 1. 1913	Maschinenbau	"
8	Gustav Kellmann	21. Juni 1895	Karlsruhe	Baden	Kaufmann	altkath.	11. 1. 1913	Maschinenbau	Leopoldstr. 2
9	Otto Wörner	3. Dec. 1895	Charlsruhe	Baden	Kaufmann	evang.	11. 5. 1913	Maschinenbau	Leopoldstr. 2
10	Franz Schäfer	7. III. 1895	Mannheim	Baden	Kaufmann	kath.	11. 5. 1913	Architektur	Leopoldstr. 2

1.	2.	3.	4.	5.	6.	7.	8.	9.	10.
Ordn. Zahl.	Vor- und Zunamen.	Geboren am.	Geburtsort.	Heimat (Land und Kreis).	Name, Stand und Wohnort des Vaters.	Religion.	Zeit der Eintritte in die hiesige Technische Hochschule.	Fachabteilung, in welche der Studierende eintreten will.	Wohnung des Studierenden.
11	Oscar Lehfeldt	22. Okt. 77	Reichelsdorf	8. Kreisland	Cottbus, Pommern, Reichelsdorf.	Kath.	1. Okt. 92	Chemie	Kell. 41/3
12	Paul Raabe	11. Okt. 77	Lehringen	Württemberg	Reichelsdorf, Pommern.	Kath.	1. Okt. 92	Chemie	Kell. 41/3
13	Felix Hoff	11. Okt. 77	Offenbach	Baden	Kornau, Pommern.	Kath.	1. Okt. 92	Maschinen	Kaiserstr. 51
14	Emil Rehbinder	25. 11. 77	Wurtzgrub	Württemberg	Frankfurt, Hessen.	Kath.	1. Okt. 92	Architektur	Curvenstr.
15	Aug. Teller	1. April 78	Starnberg	Bayern	Starnberg, Bayern.	Kath.	1. Okt. 92	Maschinen	Hilffstr.
16	Max Lutz	18. Okt. 78	Freiburg	Baden	Freiburg, Baden.	Kath.	1. Okt. 92	Maschinen	Friedrichstr. 5
17	August A. Aurbach	25. Jan. 78	Essen	Preussen	Essen, Preussen.	Kath.	1. Okt. 92	Maschinen	Essenstr.
18	Anna Fangel	28. Aug. 1871	Tom Sarzin	Russland	Tom Sarzin, Russland.	Kath.	1. Okt. 92	Ingenieurwesen	Friedrichstr. 3, 5. Hof.
19	Herman Garter	12. Sept. 1873	Lehringen	Württemberg	Lehringen, Württemberg.	Kath.	1. Okt. 92	Architektur	Adelstr.
20	Hilf Jonas	11. Juli 1869	Wisko	Russland	Wisko, Russland.	Kath.	1. Okt. 92	Maschinenwesen	Marlinstr. 31
	Roman Frosch								

1	2	3	4	5	6	7	8	9	10
Ord.- Zahl	Vor- und Zun. Name	Geboren am	Geburtsort	Religion (Land und Kreis)	Vater, Stand und Wohnort des Vaters	Religion in die hiesige Technische Hochschule	Zeit des Eintritts in die hiesige Technische Hochschule	Fachabteilung; in welche der Studierende eintreten will.	Wohnung des Studierenden
21	Konstantin Wesin	1 ^{ster} Oct. 1866	Rostow	Russland Gowitsch's G. viet.	Johann Wesin Bürger, Rostow	griechisch- russisch	11 Oct. 1892	Maschinenwesen	Marion Str. 51
22	Samuel Stern	1861 1876	Posen	Posen	Samuel Stern Hofbeamter	evang.	1. Okt. 92	Maschinenwesen	Leinste. 31
23	Hugo Kuntz	2. Juni 1875	Kiersau	Preussen M. Gladbach	Jacob Kuntz Kaufmann	evang.	1. Okt. 92	Maschinenwesen	Kirchstr. 11
24	Friedrich Müller	1867 1871	Wey	Preussen Wey	Karl Müller Landwirtsch. Beamter	evang.	1. Okt. 92	Maschinenwesen	Kirchstr. 11
25	Fritz Frosch	1867 1872	Königsberg	Baden	Karl Frosch Kaufmann	kathol.	1. Okt. 92	Maschinenwesen	Kirchstr. 11
26	Wolfgang Lutz	1873	Bielefeld	Westfalen	Wolfgang Lutz Fabrikant	evang.	1. Okt. 92	Chemie	Kirchstr. 11
27	Friedrich Linder	30. Apr. 1870	Mörsen	Preussen Mörsen	Friedrich Linder Kaufmann	evang.	1. Okt. 92	Maschinenwesen	Kirchstr. 11
28	Johann Petermann	1870	Münster	Westfalen	Johann Petermann Kaufmann	kathol.	1. Okt. 92	Maschinenwesen	Kirchstr. 11
29	Herrn A. O. ...	1866	Saratov	Russland	Alexander ... Saratov	griechisch- russisch	1. Okt. 92	Maschinenwesen	Kirchstr. 11
30	Robert ...	1874	Wien	Österreich	Robert ... Wien	evang.	1. Okt. 92	Maschinenwesen	Kirchstr. 11

Ord.-Zahl	Vor- und Zuname	Geboren am	Geburtsort	Heimat (Land und Kreis)	Name, Stand und Wohnort des Vaters	Religion	Zeit des Eintritts in die hiesige Technische Hochschule	Fachabteilung in welche der Studierende eintreten will.	Wohnung des Studierenden
31	Carl Künster	20. Aug 75	Bühl	Baden	4. Lehrmeister Hr. Künster R. Michael 29.	evang.	Oktober	Maschinenbau	Waldstr. 31.
32	Karl Pflüger	10. Jan 1879	Lickingen	Baden	7. Lehrmeister Fam. Pflüger	Kath.	Oktober	Physik	Poststr. 11.
33	Theodor Bauer	11. Febr 75	Karlsruhe	Baden	Lehrmeister Prof. Bauer Karlsruhe	ev.	Oktober	Ingenieurwesen	Sillenstr. 27.
34	Willy Brimmeler	9. Jan 75	Lichtenau	Baden	Lehrmeister Willy Brimmeler	ev.	Oktober	Maschinenbau	Poststr. 51.
35	Edward Michaelis	24. Jan 75	Waldbrunn	Baden	Lehrmeister Prof. Michaelis Karlsruhe	ev.	Oktober	Ingenieurwesen	Waldstr. 7.
36	Richard Künster	15. Jan 76	Karlsruhe	Baden	Lehrmeister Richard Künster	ev.	Oktober	Maschinenbau	Zähringstr. 10.
37	Johann-Mathis	9. Aug 1875	Molz	Baden	Lehrmeister Johann-Mathis	Kath.	Oktober	Maschinenbau	Poststr. 11.
38	F. W. Bauer	22. Sept 75	Lichtenau	Baden	Lehrmeister F. W. Bauer	ev.	Oktober	Maschinenbau	Waldstr. 10.
39	Willy Brimmeler	10. Jan 75	Lichtenau	Baden	Lehrmeister Willy Brimmeler	Kath.	Oktober	Ingenieurwesen	Poststr. 51.
40	Carl Moltz	11. Febr 77	Karlsruhe	Baden	Lehrmeister Carl Moltz	ev.	Oktober	Maschinenbau	Poststr. 17. III.

Ord. Zahl	Vor- und Zuname	Geboren am	Geburtsort	Heimat (Land und Kreis)	Name, Stand und Wohnort des Vaters	Religion	Zeit des Eintritts in die höhere Technische Hochschule	Fachabteilung in welche der Studierende eintreten will.	Wohnung des Studierenden
41	Adolf Fein Klein	10. 9. 72	St. Johann	Rheinprovinz	Ellerfeld Papierfabrik Abteilung für Handlung	luth.	Herbst 1892	Maschinenbau	Fachsenstr. 12.
42	Udo Lermaling	12. 11. 72	Aachen	Rheinl.	Aachen Handlung	evang.	Herbst 1892	Maschinenbau	Ringstr. 29.
43	Karl Brouant	15. 10. 72	Ulrich	Sachsen	Ulrich Brauerei	luth.	Herbst 1892	Architektur	Rippmühlstr.
44	Carl von Greub	21. 7. 74	Leck	Sachsen	Leck Brauerei	luth.	Herbst 92.	Ingenieurwesen	Carlstr. 10. Mollstr.
45	Emil Gelle	7. 4. 74	Saargemünd	Sachsen	Saargemünd Brauerei	luth.	Herbst 92.	Ingenieurwesen	Ringstr. 26. u. 28.
46	Robert Günning	5. 8. 72	St. Petersburg	Russland	St. Petersburg Handlung	luth.	Herbst 92.	Chemie	Sophienstr. 52.
47	Korn, Arthur	7. 2. 75	Wingberg	Bayern	Wingberg Kaufmann	kath.	Herbst 92	Chemie	Südringstr. 11c. 10.
48	Kaufmann Carl	25. 3. 72	Crossen	Sachsen	Crossen Kaufmann	evang.	Herbst 92.	Electrotechnik	Lehringstr. 25
49	Rosina Hage	18. 8. 71	Hamburg	Hamburg	Hamburg Handlung	luth.	Herbst 92	Maschinenbau	Regentstr. 18.
50	Arthur Meike	29. 10. 73	Hamburg	Hamburg	Hamburg Handlung	luth.	Herbst 92.	Maschinenbau	Lehringstr. 11c. 10.

Ordn.-Zahl	Vor- und Zuname	Geboren am	Geburtsort	Heimat (Land und Kreis)	Name, Stand und Wohnort des Vaters	Religion	Zeit des Eintritts in die höhere Technische Hochschule	Fachabteilung, in welche der Studierende eintreten will.	Wohnung des Studierenden
51	Milchmann Brenner	24. Juni 1870	Mikowitz Aihren.	Mähren	Mikowitz Mikowitz	Katholisch	1. Oktober 1892	Ingenieurwesen	Almudenstraße 11. H. 1. H. 1. H.
52	Karl Eisenlohr	3. April 1875	Kaunheim	Baden	Karl Dr. Eisenlohr Pflanz.	evang.	Oktober 1892	Maschinenwesen	Franzosenplatz
53	Kuppert Leopold	22. Mai 1875	Saarbrücken	Preussisch	Karl Kuppert Glasfabrikant Saarbrücken	evang.	Oktober 1892	Chemie	Saarneststr.
54	Otto Jandson	8. März 1873	Ludow.	Lothringen	Ludw. Jandson Kaufmann Kehl	evang.	Oktober 1892	Mathematik und Naturwissenschaften	Kehlstr.
55	Kinnick Kinnick	8. Juni 1873	Karlsruhe	Baden	Kinnick Kinnick Privatier Freiburg	evang.	8. Oktober 1892	Eisenbahntechnik	Leopoldstraße 29. H. 1. H.
56	Maximilian Finkler	8. März 1873	Wiesbaden	Preussisch	Maximilian Finkler Kaufmann Wiesbaden	Katholisch	Oktober 1892	Maschinenwesen	Rheinstraße 47
57	Wilh. Schüller	14. Sept. 1869	Karlsruhe	Preussisch	Wilh. Schüller Kaufmann Karlsruhe	Katholisch	Oktober 1892	Maschinenwesen	Thierstr.
58	Oscar Reese	7. Nov. 1872	Bochum	Preussisch	Oscar Reese Kaufmann Bochum	evang.	3. Oktober 1892	Maschinenbau	Thierstr. 11. H. 1. H.
59	Paul Thorm	5. April 1873	Geislingen	Preussisch	Paul Thorm Ingenieur Geislingen	evang.	8. Oktober 1892	Maschinenwesen	Kellerei 24
60	Emil Seibel	11. Mai 1873	Karlsruhe	Preussisch	Emil Seibel Kaufmann Karlsruhe	evang.	Oktober 1892	Maschinenwesen	Karlsruhe

1.	2.	3.	4.	5.	6.	7.	8.	9.	10.
Ord.- Zahl.	Vor- und Zu- Name.	Geboren am	Geburtsort.	Heimat (Land und Kreis)	Name, Stand und Wohnort des Vaters.	Religion.	Zeit des Eintritts in die höhere Technische Hochschule	Fachabteilung, in welche der Studierende eintreten will.	Wohnung des Studierenden.
61	Lipwart Ruppel	2. II. 1870	Yetta	Leibniz, Yetta	Emmanuel Ruppel Hausmann Yetta	ev.	8. Okt. 1892	Elektrotechnik	Königsplatz 41
62	Karl Eberhard	13. 2. 70	Mannheim	Luden	Friedr. Eberhard Hauptmann Mannheim	ev.	8. Okt. 1892	Maschinenbau	Seegraben Haus 17
63	Ernst Lucas	16. 2. 71	Yetta	S. Yetta, Yetta	Rich. Lucas Techniker Yetta	evang.	8. Okt. 1892	Elektrotechnik	St. Michaelsstr. 197.
64	Lizler Adolf	4. IX. 73	Karlsruhe	Luden	Lizler Adolf Ingenieur	kath.	8. Okt. 1892	Maschinenbau	Karlstr. Haus 6.
65	Geckmann Ernst	29. X. 72	Hamburg	Hamburg	Geckmann Ernst Hamburg	evang.	5. Okt. 1892	Elektrotechnik	Calandstr. 1.
66	Julius Pöhlig	9. 7. 70	Siegen	Preußen Kreis Siegen	Julius Pöhlig Ingenieur Cöln	evang.	5. Okt. 1892	Maschinenbau	Sarkbacher Allee 12
67	Carl Maruhn	4. 9. 71	Lochiptau	Preußen Kreis Köln	Carl Maruhn Ingenieur Köln	evang.	8. Okt. 1892	Maschinenbau	Sarkbacher Allee 26
68	Emil Giesel	23. 7. 70	Siegen	Preußen Kreis Siegen	Carl Giesel Ingenieur Siegen	evang.	5. Okt. 1892	Preußische Eisenbahn	Ritterstr. 26.
69	August Adel	5. IX. 87	Hof, Bayern	Bayern Oberpfalz	Ernst Adel Hof i. B.	evang.	10. Okt. 1892	Maschinenwesen	Königsstr. 20
70	Adolf Gerhardt	11. II. 74	Preußen Pommern	Preußen Pommern	Adolf Gerhardt Ingenieur Pommern	evang.	11. Okt. 92	Elektrotechnik	Juliusstr. 102

1.	2.	3.	4.	5.	6.	7.	8.	9.	10.
Ord.- Zahl.	Vor- und Zwi- Name.	Geboren am	Geburtsort.	Heimat (Land und Kreis)	Name, Stand und Wohnort des Vaters.	Religion.	Zeit des Eintritts in die hiesige Technische Hochschule	Fachabteilung, in welche der Studierende eintreten will.	Wohnung des Studierenden.
71	Georg Werle	16. 10. 72	Schönwald	Baden	Robert Werle Privat Freiburg i. B.	Katholisch	10. Okt. 92	Maschinenbau	Löhninger- straße N. 75.
72	Julius Maier	26. 1. 79	Dammstadt	Hessen	Löhningerstraße 1799 Hausen	evang.	10. Okt. 92	Maschinenbau	Wassmühleng.
73	Ernst Bernheim	7. 11. 87	Thiengen	Baden	Ernst Bernheim Karlshausen	isc.	10. Okt. 92	Architektenbau	Carlshausen 81
74	Fritz Lippold	8. 3. 72	Aspeltan 1/2	Anhalt Lützen	Lippold im Ort Lützen Lützen	ev.	10. Okt. 92	Maschinenbau	Löhninger Str. 10 a
75	Rudolf Sprenger	6. 10. 92	Uffenberg	Baden	Hindenburgstraße 111 Uffenberg Sprenger Karlshausen	ev.	10. Okt. 92	Engenieurfach	Waldmühleng.
76	Jan Nolsen	7. 11. 90	Hensburg	Schlesien Hohle	Rückel Nolsen Pöppel Nolsen Karlshausen 111 Karlshausen 111 Karlshausen 111	ev. luth.	10. Okt. 92	Maschinenbau	Kuppener- straße 21
77	Troph Kaiser	22. 11. 73	Hans (Schweiz)	Hans Schweiz	S. Georg Kaiser Karlshausen Hans	Kath.	10. Okt. 92	Architektur	St. Leonards- str. 51
78	Helmer Larid	23. 10. 78	Eisleben	Sax. Sachsen	Vater hel. Mutter holländ.	evang.	10. Okt. 92	Maschinenbau	Löhningerstr. 16. 78
79	Albert Kothe	10. 11. 70	Eisleben	Sax. Sachsen	Friedr. Kothe Hauptstraße Eisleben	evang.	10. Okt. 92	Maschinenbau	Löhningerstr. 16. 5.
80	Richard Ostwald	9. 4. 72	Kopenhagen	Dänemark	L. S. Ostwald Dänemark Kopenhagen	ev. luth.	10. Okt. 92	Maschinenbau	Kaiserstraße 57 62.

1.	2.	3.	4.	5.	6.	7.	8.	9.	10.
Ord.- Zahl.	Vor- und Zwi- Name.	Geboren am	Geburtsort.	Heimat (Land und Kreis)	Name, Stand und Wohnort des Vaters.	Religion.	Zeit der Eintritte in die hiesige Technische Hochschule	Fachabteilung, in welche der Studierende eintritten will.	Wohnung des Studierenden.
81	Georg Schaaff	25.8.76	Friedrichshagen	Brandenburg	Ludwig, Land wirt, ev.	ev.	10. 8. 92	Maschinenfach	Königsbergstr.
82	Erwin 11/10	29.5.73	Landsberg	Bayern	Erwin, ev.	ev.	10. 10. 92	Maschinenbau	Poststr. 82
83	Richard	15. 4. 75	Wiesbaden	Hessen	Richard, ev.	ev.	Oktober 92	Chemie	Kaiserstr. 32
84	Karl Karl	18. 12. 76	Leipzig	Sachsen	Karl, ev.	ev.	Oktober 92	Maschinenfach	
85	Edith	8. 10. 74	Leipzig	Sachsen	Edith, ev.	ev.	11. 10. 92	Textilmaschinen	Leipzigstr. 100
86	Kurt	27. 2. 91	Leipzig	Sachsen	Kurt, ev.	ev.	11. 10. 92	Maschinenbau	Leipzigstr. 29
87	Ernst	27. 9. 66	Berlin	Berlin	Ernst, ev.	ev.	11. 10. 92	Architektur ab- teilung	Altstr. 76
88	Paul	6. 1. 71	Bochum	Preussen	Paul, ev.	ev.	11. 10. 92	Maschinenbau	Fabrikstr. 2
89	Justus	11. 10. 76	Bischofs	Bayern	Justus, ev.	ev.	11. 10. 92	Architektur	Gottensw. 13
90	Georg	20. 2. 77	Wiesbaden	Hessen	Georg, ev.	ev.	11. 10. 92	Mathematik	Poststr. 10

1.	2.	3.	4.	5.	6.	7.	8.	9.	10.
Ord.- Zahl.	Vor- und Zwi- Namen.	Geboren am	Geburtsort.	Heimat (Land und Kreis)	Name, Stand und Wohnort des Vaters.	Religion.	Zeit des Eintritts in die hiesige Technische Hochschule	Fachabteilung, in welche der Studierende eintritten will.	Wohnung des Studierenden.
91	Paul Juchow	5. 3. 72	Berlin	Land Elbe	Herrg. Berlin Land Elbe	protest.	10. 2. 92.	Elektrotechnik	Friedrichstr. 2
92	Johann Kugel	22. 7. 84	Schleiz	Sachsen	Land Schleiz Herrg. Schleiz	protest.	11. 2. 92.	Mathematik	Blumenstr. 1, 2.
93	Ernst Miltner	5. 11. 81	Berlin	Preußen	Fr. Miltner Königsberg	protest.	11. 2. 92.	Physik	Friedrichstr. 12
94	Altkrafft	14. 5. 1872	Karlsruhe	Schwarz	Herrg. Karlsruhe	protest.	11. 2. 92.	Chemie	Königsstr. 9
95	Rudolf Schackebald	13. 11. 79	Köln	Preußen	Herrg. Köln	protest.	12. 11. 92.	Maschinenbau	Königsstr. 12
96	Walter Weyl	2. 11. 81	Karlsruhe	Preußen	Herrg. Karlsruhe	protest.	12. 11. 92.	Maschinenbau	Königsstr. 12
97	Hermann Haig	2. 11. 72	Hildesheim	Baden	Herrg. Hildesheim	protest.	12. 11. 92.	Maschinenbau	Königsstr. 12
98	Otto Barth	11. 11. 82	Meslau	Preußen	Herrg. Meslau	protest.	12. 11. 92.	Mathematik	Königsstr. 12
99	Georg Götting	18. 11. 87	Königsberg	Preußen	Herrg. Königsberg	protest.	12. 11. 92.	Mathematik	Königsstr. 12
100	Willy W. S.	6. 11. 72	Frankfurt	Baden	Herrg. Frankfurt	protest.	12. 11. 92.	Chemie	Königsstr. 12

1.	2.	3.	4.	5.	6.	7.	8.	9.	10.
Ord.-Zahl.	Vor- und Nachname.	Geboren am	Geburtsort.	Heimat (Land und Kreis)	Name, Stand und Wohnort des Vaters.	Religion.	Zeit des Eintritts in die höhere Technische Hochschule	Fachabteilung in welche der Studierende eintreten will.	Wohnung des Studierenden.
101	Ernst Friedrich	25. 11. 1873	Wormsheim	Baden	Ernst Franz Friedrich Friedrich	evang.	19. Okt. 1892	Mechaniker	Sonnenhofstr.
102	Johann Busch	20. 11. 1874	Stuttgart	Stuttgart	Hilburg Albin Hilburg Stuttgart	evang.	18. 11. 1892	Ingenieurwesen	
103	Karl Bach	24. 11. 1871	Stuttgart	Württemberg	Carl Bach Kaufmann Stuttgart	evang.	15. Okt. 1892	Maschinenbau	
104	Thomas Staben	2. 12. 1872	Hamburg	Hamburg	August Staben Fabrikant Hamburg	evang.	11. 11. 1892	Maschinenbau	Wandra 113
105	Alwin Schubert	30. 11. 1874	Stuttgart	Stuttgart	Alwin Schubert Kaufmann Stuttgart	Kath.	13. Okt. 1892	Maschinenbau	Reinhardtstr. 17
106	Carl Münch	11. 11. 1871	Offenburg	Stuttgart	Carl Münch Kaufmann Offenburg	Kath.	11. 11. 92	Textilfabrik	Reinhardtstr. 11
107	Paul Meyer	12. 11. 1867	Magdeburg	Preuss. Provinz Sachsen	Hugenscheidt Fabrikant Magdeburg	evang.	17. Oktob. 1892	Oberteilung für Maschinenbau	Königsplatz 11 Königsplatz
108	Ulrich Rudolf	10. 11. 1877	Stuttgart	Württemberg	Ulrich Rudolf Kaufmann Stuttgart	Kath.	17. Okt. 1892	Bauwesen	33. Königsplatz
109	Fritz Seifert	22. 11. 1874	Offenburg	Stuttgart	Fritz Seifert Kaufmann Offenburg	Kath.	18. 11. 92	Maschinenbau	Reinhardtstr. 11
110	Walter Oetrich	2. 11. 1877	Berlin	Preuss. Provinz Pommern	Walter Oetrich Kaufmann Berlin	evang.	17. 11. 92	Textilfabrik	Reinhardtstr. 11

1.	2.	3.	4.	5.	6.
Ord.-Zahl.	Vor- und Nachname.	Geburtsort.	Geburtsort.	Heimat (Land und Kreis).	Name, Stand und Wohnort des Vaters.
x 101	Frederick Pollack	1847	Prinzess	Magyar	Prinzess Prinzess Prinzess
x 102	Carl Weber	1844	Prinzess	Baden	Prinzess Prinzess Prinzess
x 103	Alexander Rosenberg	1842	Prinz	Russland	Prinz Prinz Prinz
x 104	Peter Seraga	1843	Leidberg	Baden	Leidberg Leidberg Leidberg
x 105	Ernst Ludwig	1845	Leipzig	Sachsen	Leipzig Leipzig Leipzig
x 106	Karl Siebrand	1842	Prinz	Prinz	Prinz Prinz Prinz
x 107	August Fiedler	1846	Hamburg	Hamburg	Hamburg Hamburg Hamburg
x 108	Karl Dietrich	1844	Uhr	Prinz	Prinz Prinz Prinz
x 109	Georg Meyer	1843	Schl. Metast	Australien	Schl. Metast Schl. Metast Schl. Metast
x 110	Rudolph Lauer	1842	Castlomeine	Victoria	Castlomeine Castlomeine Castlomeine

7.	8.	9.	10.
Religion.	Zeit des Eintritts in die hiesige Technische Hochschule.	Fachabteilung in welche der Studierende eintreten will.	Wohnung des Studierenden.
	17 Okt. 92	Prinzess	Prinzess
	17 Okt. 92	Prinzess	Prinzess
	17 Okt. 92	Prinzess	Prinzess
	17 Okt. 92	Prinzess	Prinzess
	17 Okt. 92	Prinzess	Prinzess
	17 Okt. 92	Prinzess	Prinzess
	17 Okt. 92	Prinzess	Prinzess
	17 Okt. 92	Prinzess	Prinzess
	17 Okt. 92	Prinzess	Prinzess
	17 Okt. 92	Prinzess	Prinzess

Ordn.-Zahl.	Vor- und Nachname	Geboren am	Geburtsort	Heimat (Land und Kreis)	Name, Stand und Wohnort der Eltern	Religion	Zeit des Eintritts in die hiesige Technische Hochschule	Fachabteilung, in welche der Studierende eintreten will.	Wohnung des Studierenden
109	Michael Höpfer	17.04.71	Gronau	Bayern, Kre. Grafting	Georg H. Höpfer, Gronau	kath.	11.1.92	Mechanische Lehranstalt Abteilung 2. Klasse	Langackerstr. 6. 10. 92
110	Jakob E. Hltinger	23.11.73	Koblenz	Russland	Georg E. Hltinger, Koblenz	evangel.	19.10.92	Mechanische Lehranstalt Abteilung 2. Klasse	Langackerstr. 6. 10. 92
113	Jos. L. L. M. M. M.	18.10.70	Prasov	Ungarn	Pfarrer, Prasov	kath.	19.10.92	Mechanische Lehranstalt	Langackerstr. 6. 10. 92
114	Jakob Levy	18.10.70	Prasov	Ungarn	Pfarrer, Prasov	kath.	19.10.92	Mechanische Lehranstalt	Langackerstr. 6. 10. 92
115	Karl Stube	18.10.70	Mahlberg	Baden	Friedrich Stube, Mahlberg	kath.	19.10.92	Mechanische Lehranstalt	Langackerstr. 6. 10. 92
116	Richard Holländer	19.10.70	Frag	Tolna (Ungarn)	Fabrikant, Frag	kath.	21.8.92	Mechanische Lehranstalt	Langackerstr. 6. 10. 92
117	Adolf von Gumbert	1.11.70	Koltsch	Bayern	Adolf von Gumbert, Koltsch	kath.	11.8.92	Fachabteilung	Langackerstr. 6. 10. 92
118	Leo Friedland	5. Jan. 71	Odessa	Russland	Abraham Friedland, Odessa	kath.	21.8.92	Chemie	Langackerstr. 6. 10. 92
119	Juni Allonas	3. Jan. 71	Prasov	Ungarn	Juni Allonas, Prasov	kath.	Oct. 92	Mechanische Lehranstalt	Langackerstr. 6. 10. 92
120	Ludwig Biele	23. Jan. 72	Ungarn	Ungarn	Julius Biele, Ungarn	kath.	Oct. 92	Mechanische Lehranstalt	Langackerstr. 6. 10. 92

Ordn. Zahl.	Vor- und Zuname.	Geboren am	Geburtsort.	Heimat (Land und Kreis).	Name, Stand und Wohnort des Vaters.	Religion.	Zeit des Eintritts in die hiesige Technische Hochschule.	Fachabteilung, in welche der Studierende eintreten will.	Wohnung des Studierenden.
111	Richard Ude	2. März 1871	Reynsdorf	Westphalen	Ude led. Schriftf. u. Buchb. u. Binderei	ev.	25. 8. 92	Maschinenwesen	Postapost am St. G.
112	Friedrich Störke	2. März 1871	Berlitz	Sachsen	Kaufmann u. Pottschauer	ev.	26. 8. 92	Mechanische Techn.	Kaiserstr. 25/II.
113	L. D. Signer	2. März 1872	Stentenkansen	Sachsen	Das. Herr H. Signer u. Hirschhorn	ev.	26. 8. 92	Chemische Abteilung	Königsstr. 25/c
114	Karl Klein	26. Febr. 1870	Kleinostheim	Sachsen	Klein led. u. Schöpferei u. Gießerei	ev.	26. 8. 92	Mech. u. Stab.	Altenhofstr. 25f.
115	Kasimir Dorant	25. Febr. 1869	Sieradow	Russ-Polen	Wlodyslaw Dorant Fabrikant	katholisch	24. 8. 92	Chemie	Luisenstr. 477
116	Maximilian Laurian	28. Juni 1873	Warschau	Russ-Polen	Adolf Laurian Kaufmann	ev.	24. 8. 92	Ingenieurwesen	Kaiserstr. 81
117	Adolf Pohl	5. Febr. 1869	Hainersdorf	Preussen	Pohl led. u. H. Pohl u. Born	ev.	18. 8. 92	Maschinenwesen	Kaiserstr. 25
118	Nikolai Lomski	7. Febr. 1869	Kubiac	Russ-Polen	Lomski led. u. Kunstgewerbe	katholisch	7. 8. 92	Chemie	Schützenstr. 20
119	August Pop	9. Febr. 1860	Strasbourg	Elsass	Pop led. u. Kaufmann u. St. Margareten u. Strassburg	ev.	2. 8. 92	Pharmacie	Königsstr. 25
120	Andreas Brandenburg	6. Juni 1870	Bochum	Westphalen	Andreas led. u. Schöpferei	ev.	11. 8. 92	Maschinenwesen	Kaiserstr. 25

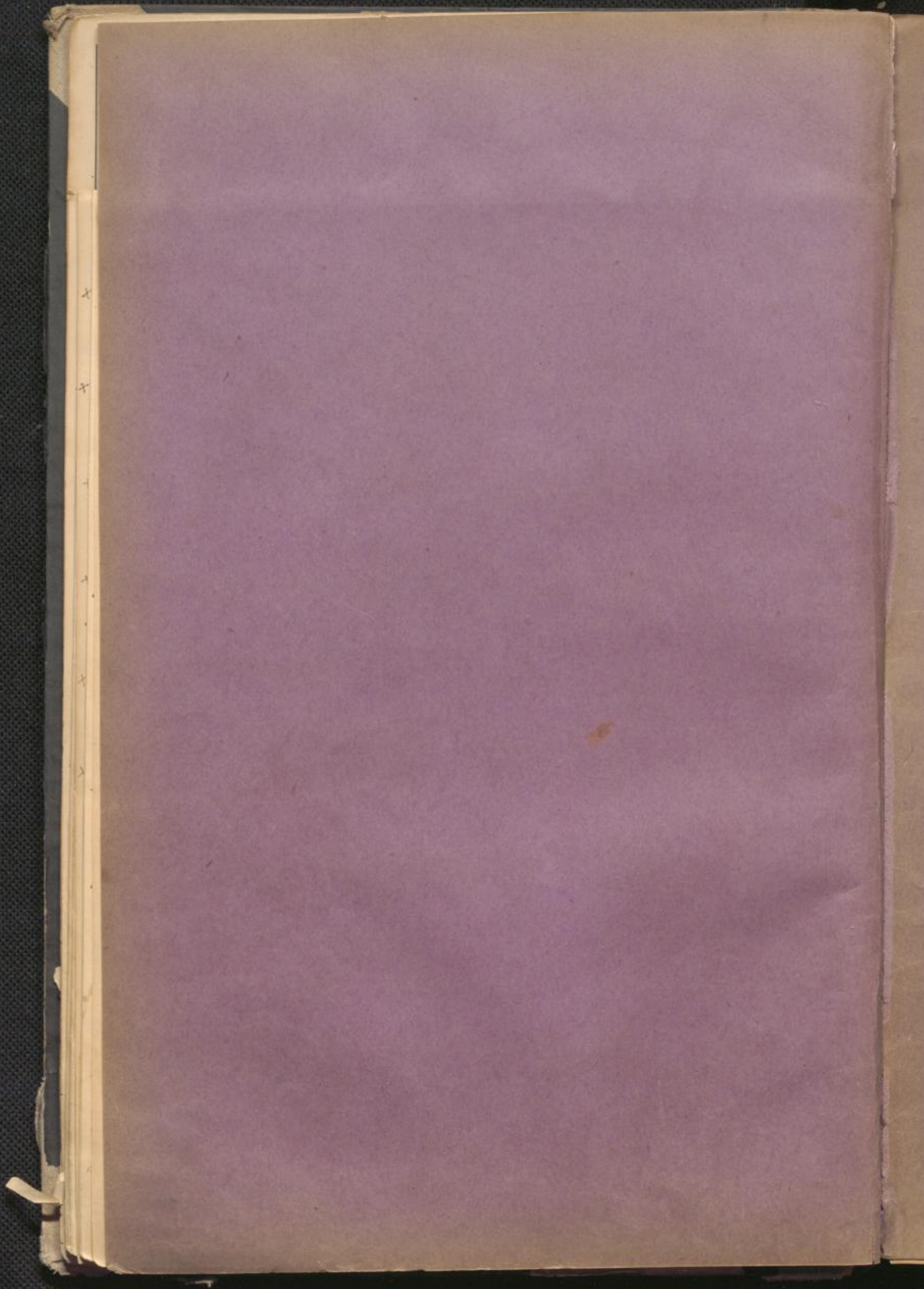

x

x

+

x

x

x

Einschreibebuch

der

neueintretenden Studierenden

im

W. J. 1892/93

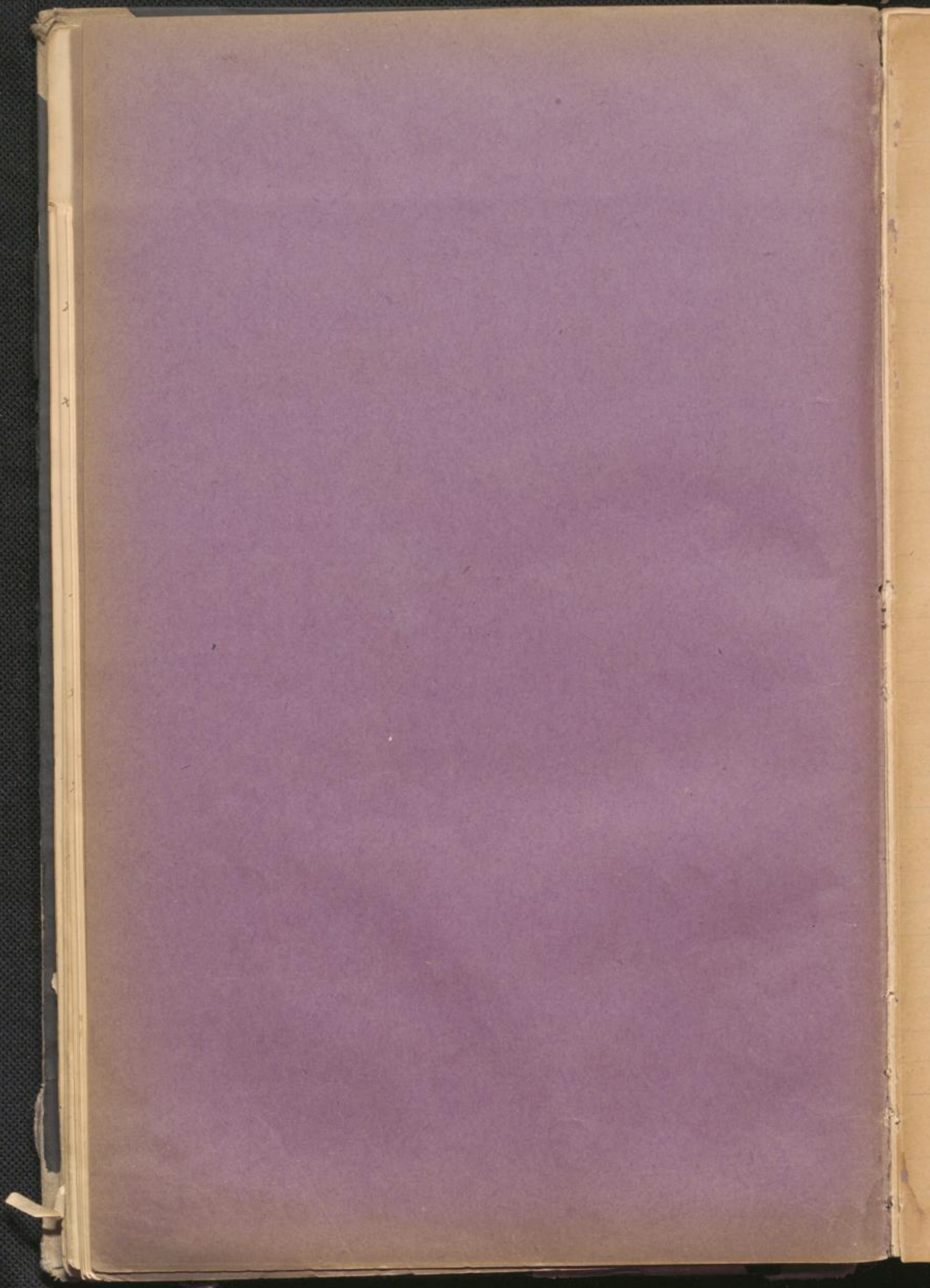

A.

Amman, Karl 63.
 Artopocus, Karl 85.
 Acker, Rudolf 113.

B.

Bertram, Hermann 27.
 Baier, Ludwig 27.
 Bickler, Josef 28.
 Bürgelin, Hermann 29.
 Breuk, Wilhelm 32.
 Brauner, Robert 68.
 Büggelin, Hermann 77.
 Bading, Rudolf 84.
 Biel, August 87.
 Brofft, Wilhelm 98.
 Börs Franz 135

C.

Chambrier, Paul de 35.

D.

Dolberg, Paul 97.
 Deines, Albert 102.
 Drechsler, Josef 106.

E.

Eugel, Robert 101.
 Eßner, Hermann 50.
 Ebreemann, Hermann 73.
 Esparsa, Sidanko 75.
 Eberlein, Hans 129

F.

Fehrenberg, Altb. 20.
 Fetzer, Johann 38.
 Fritze, Wilhelm 58.
 Fischer, Karl 117.

G.

Günzburger, Julius 11.
 Graumann, Hermann 36.
 Guyot, Paul 39.
 Gutlich, Julius 44.
 Greiner, Otto 56.
 Grombacher, Hermann 91.
 Göhler, Josef 103.
 Gagg, Albert 107.
 Giselmaier Max 133

H.

Hoffmann, Franz 9.
 Hafner, Wilhelm 13.
 Heise, Otto 26.
 Haager, Otto 33.
 Heidenreich, Paul 41.
 Halbing, Fritz 44.
 Helbling, Karl 55.
 Hartung, Hermann 56.
 Henneberg, Dr. Rüd. 59.
 Herwig, Wilhelm 74.
 Hochmann, Josef 88.
 Hoelker, Karl 90.
 Hintzen, August 116

F.

Jacobs, Karl 51.
Jensen, H. 34.

Krafft, Edward 10.
Koenig, Fritz 14.
Kuchler, Fritz 53.
Kalthenror, Karl 62.

Koll, Gust 78.
Kaplan, Leopold 112.
Kalin, Wilhelm 120.
Kerkis, Felix 125.

L.

Ladisenky, Flor 21.
Lichtenstein, Oskar 25.
Livôque, Fritz 46.
Lorenz, Friedrich 67.
Lute, Robert 89.

M.

Merkel, Friedrich 118.
Möller, G. 5.
Meythaler, Wilhelm 30.
~~Mia, Ant. Jensen 34.~~
Meier, Fritz 41.
Moedminski, Max 60.
Mau, Fritz 65.
Mull, Karl 82.
Müller, Fritz 83.
Mooseroff Demeter 128

N.

Nell, Leo 8.
Neumann, Karl 24.
Nebbuh, Max 37.
Nerbel, Walter 61.
Neidhart, Hermann 110.
Nawrocki, August 114.
Nistorovici, 134

O.

Oechelhäuser, August 6.
Oetner, Kurt 7.
Oliveri, Foschi 105.

P.

Podracanski, Leo 1.
Prein, Gust 64.
Pfefferkorn, Rudolf 104.
Puttkiff, Hermann 111.
Pizzabocca, Augustin 116.

Q.

o

R.

Rühle, Albert 2.
Rahr, Emil 12.
Reichard, Karl 15.
Roderick, Otto 42.
Rehburg, Max 45.
Roeder, Hermann 69.

Rozar,
Rupp, August 92.
Rhein, August 94.
Reininger, Gröfner 111.

S.

Schwetake, Paul 4.
Spiro, Hermann 16.
Sorocou, Maximilian 18.
Scheidner, Christian 21.
Stadtmüller, Georg 32.
Schätzle, Karl 44.
Schmidt, August 43.
Schmitz, Franz 54.
Steinbach, Louis 66.
Siewert, Georg 71.
Schütt, Ludwig 74.
Schmitt, Leopold 77.
Schröder, Paul 93.
Schröder, Max 96.
Schubert, Hermann 99.
Sachs, Karl 109.
Stöckhausen, Friedrich 109.
Schwartz, Christian 119.
Schiff, Max 121.
Samoilowitsch Jacob 130.

T.

Tittmann, Alfred 71.
Trapp, Philipp 123.
Trost, Josef 127.
Trandafirescu Stefan 132.

U.

Uebel, Alfred 19.

V.

Volkronlogel, Emil 45.
Valle, Fürstener 122.
Vopelius, Louis 124.

W.

Wörner, Friedrich 3.
Wolff, Philipp 23.
Würdler, Karl 72.
Weniger, Leopold 76.
Worner, Eugen 80.
Weik, Philipp 115.

X. Y.

0

Z.

Zimmermann, Fritz 22.

Religion

[Faint handwritten text, possibly a signature or date]

[Faint handwritten text, possibly a list or index]

[Faint handwritten text, possibly a list or index]

[Faint handwritten text, possibly a list or index]

1	2	3	4	5	6	7	8	9	10
Ort	Wohnort	Jahr	Geburtsort	Gemeinde	Wohnort	Religion	Fachrichtung	Wohnort	
1	Leinweber, Johann	1. Okt. 1762	Polthaus	Rusland	Altaus	ev.	Chemie	Münster	28/11
2	Richte, Albert	19. Apr. 1870	Baden-Baden	Baden	Gall. Rote, Nizza	prot.	Architektur	Zürcher	Str. 19/I
3	Förster Ludwig	19. April 1868	St. Leonhard	Baden	St. Leonhard	prot.	Chemie	Luzern	Str. 20 I. d. S.
4	Schweizer, Rudolf	18. Jan. 1824	Lehen	Anhalt	Schweizer, Rudolf	ev.	Maschinenbau	Karlsruhe	Str. 5
5	Möller, Gott	3. Febr. 1812	Karlsruhe	Holstener	Möller, Gott	ev.	Maschinenbau	Karlsruhe	Str. 12
6	Schulhausener, Heinrich	1. Febr. 1811	Rheinfelden	Preussen	Schulhausener, Heinrich	ev.	Chemie	Karlsruhe	Str. 46
7	Altmann, Kurt	1842	Mosbach	Baden	Altmann, Kurt	ev.	Forstfach	Karlsruhe	Str. 12
8	Leo, Nell	1847	Therbach	Bad. Landgraben	Leo, Nell	ev.	Maschinenbau	Karlsruhe	Str. 5
9	Franz Hoffmann	1842	Ludwigsfelden	Bayern	Franz Hoffmann	ev.	Architektur	Karlsruhe	Str. 5
10	Eduard Hoffmann	1842	Nambsheim	Baden	Eduard Hoffmann	ev.	Maschinenbau	Karlsruhe	Str. 13

1	2	3	4	5	6	7	8	9	10
10	W. v. ...	Johann	Gebirgsbau	Garmisch	Haus ...	Religion	Lehrerbildung	Wissenschaft	
11	Julius ...	1841	Baden	1872	Maschinenbau	...	
12	Emil ...	1845	Baden	1872	Maschinenbau	...	
13	W. ...	1847	Baden	1872	Maschinenbau	...	
14	Fritz ...	1848	Baden	1872	Maschinenbau	...	
15	Karl ...	1849	Baden	1872	Maschinenbau	...	
16	Ernst ...	1850	Baden	1872	Maschinenbau	...	
17	Ernst ...	1851	Baden	1872	Maschinenbau	...	
18	Oskar ...	1852	Baden	1872	Maschinenbau	...	
19	Alfred ...	1853	Baden	1872	Maschinenbau	...	
20	Max ...	1854	Baden	1872	Maschinenbau	...	

1	2	3	4	5	6	7	8	9	10
1	Nov. 1842	Johann	Gebirgsort	Gammul	Hanna Mann und Welfend L. B. B. B.	gebilf. 1842	Engelberg	Welfend	
21	1842	1842	1842	1842	1842	1842	1842	1842	1842
22	1842	1842	1842	1842	1842	1842	1842	1842	1842
23	1842	1842	1842	1842	1842	1842	1842	1842	1842
24	1842	1842	1842	1842	1842	1842	1842	1842	1842
25	1842	1842	1842	1842	1842	1842	1842	1842	1842
26	1842	1842	1842	1842	1842	1842	1842	1842	1842
27	1842	1842	1842	1842	1842	1842	1842	1842	1842
28	1842	1842	1842	1842	1842	1842	1842	1842	1842
29	1842	1842	1842	1842	1842	1842	1842	1842	1842
30	1842	1842	1842	1842	1842	1842	1842	1842	1842

1	2	3	4	5	6	7	8	9	10
Ort	Woh. und Jahr	Geboren	Jahreszahl	Gemeinde	Namen Stand und Wohnort	Religion	gebildet durch	Lehrerbildung	Wohnung
Jahr	Namen	an		Landkreis	Landkreis		Lehrer	Lehrer	Lehrer
31	Christian Schickel	5. 10. 1872	Loth	Rummen	Carl Schickel an Loth Rummen Rummen L. 1872, 1873, 1874 L. 1875, 1876, 1877 L. 1878, 1879, 1880 L. 1881, 1882, 1883 L. 1884, 1885, 1886 L. 1887, 1888, 1889 L. 1890, 1891, 1892 L. 1893, 1894, 1895 L. 1896, 1897, 1898 L. 1899, 1900, 1901 L. 1902, 1903, 1904 L. 1905, 1906, 1907 L. 1908, 1909, 1910 L. 1911, 1912, 1913 L. 1914, 1915, 1916 L. 1917, 1918, 1919 L. 1920, 1921, 1922 L. 1923, 1924, 1925 L. 1926, 1927, 1928 L. 1929, 1930, 1931 L. 1932, 1933, 1934 L. 1935, 1936, 1937 L. 1938, 1939, 1940 L. 1941, 1942, 1943 L. 1944, 1945, 1946 L. 1947, 1948, 1949 L. 1950, 1951, 1952 L. 1953, 1954, 1955 L. 1956, 1957, 1958 L. 1959, 1960, 1961 L. 1962, 1963, 1964 L. 1965, 1966, 1967 L. 1968, 1969, 1970 L. 1971, 1972, 1973 L. 1974, 1975, 1976 L. 1977, 1978, 1979 L. 1980, 1981, 1982 L. 1983, 1984, 1985 L. 1986, 1987, 1988 L. 1989, 1990, 1991 L. 1992, 1993, 1994 L. 1995, 1996, 1997 L. 1998, 1999, 2000 L. 2001, 2002, 2003 L. 2004, 2005, 2006 L. 2007, 2008, 2009 L. 2010, 2011, 2012 L. 2013, 2014, 2015 L. 2016, 2017, 2018 L. 2019, 2020, 2021 L. 2022, 2023, 2024 L. 2025, 2026, 2027 L. 2028, 2029, 2030 L. 2031, 2032, 2033 L. 2034, 2035, 2036 L. 2037, 2038, 2039 L. 2040, 2041, 2042 L. 2043, 2044, 2045 L. 2046, 2047, 2048 L. 2049, 2050, 2051 L. 2052, 2053, 2054 L. 2055, 2056, 2057 L. 2058, 2059, 2060 L. 2061, 2062, 2063 L. 2064, 2065, 2066 L. 2067, 2068, 2069 L. 2070, 2071, 2072 L. 2073, 2074, 2075 L. 2076, 2077, 2078 L. 2079, 2080, 2081 L. 2082, 2083, 2084 L. 2085, 2086, 2087 L. 2088, 2089, 2090 L. 2091, 2092, 2093 L. 2094, 2095, 2096 L. 2097, 2098, 2099 L. 2100, 2101, 2102 L. 2103, 2104, 2105 L. 2106, 2107, 2108 L. 2109, 2110, 2111 L. 2112, 2113, 2114 L. 2115, 2116, 2117 L. 2118, 2119, 2120 L. 2121, 2122, 2123 L. 2124, 2125, 2126 L. 2127, 2128, 2129 L. 2130, 2131, 2132 L. 2133, 2134, 2135 L. 2136, 2137, 2138 L. 2139, 2140, 2141 L. 2142, 2143, 2144 L. 2145, 2146, 2147 L. 2148, 2149, 2150 L. 2151, 2152, 2153 L. 2154, 2155, 2156 L. 2157, 2158, 2159 L. 2160, 2161, 2162 L. 2163, 2164, 2165 L. 2166, 2167, 2168 L. 2169, 2170, 2171 L. 2172, 2173, 2174 L. 2175, 2176, 2177 L. 2178, 2179, 2180 L. 2181, 2182, 2183 L. 2184, 2185, 2186 L. 2187, 2188, 2189 L. 2190, 2191, 2192 L. 2193, 2194, 2195 L. 2196, 2197, 2198 L. 2199, 2200, 2201 L. 2202, 2203, 2204 L. 2205, 2206, 2207 L. 2208, 2209, 2210 L. 2211, 2212, 2213 L. 2214, 2215, 2216 L. 2217, 2218, 2219 L. 2220, 2221, 2222 L. 2223, 2224, 2225 L. 2226, 2227, 2228 L. 2229, 2230, 2231 L. 2232, 2233, 2234 L. 2235, 2236, 2237 L. 2238, 2239, 2240 L. 2241, 2242, 2243 L. 2244, 2245, 2246 L. 2247, 2248, 2249 L. 2250, 2251, 2252 L. 2253, 2254, 2255 L. 2256, 2257, 2258 L. 2259, 2260, 2261 L. 2262, 2263, 2264 L. 2265, 2266, 2267 L. 2268, 2269, 2270 L. 2271, 2272, 2273 L. 2274, 2275, 2276 L. 2277, 2278, 2279 L. 2280, 2281, 2282 L. 2283, 2284, 2285 L. 2286, 2287, 2288 L. 2289, 2290, 2291 L. 2292, 2293, 2294 L. 2295, 2296, 2297 L. 2298, 2299, 2300 L. 2301, 2302, 2303 L. 2304, 2305, 2306 L. 2307, 2308, 2309 L. 2310, 2311, 2312 L. 2313, 2314, 2315 L. 2316, 2317, 2318 L. 2319, 2320, 2321 L. 2322, 2323, 2324 L. 2325, 2326, 2327 L. 2328, 2329, 2330 L. 2331, 2332, 2333 L. 2334, 2335, 2336 L. 2337, 2338, 2339 L. 2340, 2341, 2342 L. 2343, 2344, 2345 L. 2346, 2347, 2348 L. 2349, 2350, 2351 L. 2352, 2353, 2354 L. 2355, 2356, 2357 L. 2358, 2359, 2360 L. 2361, 2362, 2363 L. 2364, 2365, 2366 L. 2367, 2368, 2369 L. 2370, 2371, 2372 L. 2373, 2374, 2375 L. 2376, 2377, 2378 L. 2379, 2380, 2381 L. 2382, 2383, 2384 L. 2385, 2386, 2387 L. 2388, 2389, 2390 L. 2391, 2392, 2393 L. 2394, 2395, 2396 L. 2397, 2398, 2399 L. 2400, 2401, 2402 L. 2403, 2404, 2405 L. 2406, 2407, 2408 L. 2409, 2410, 2411 L. 2412, 2413, 2414 L. 2415, 2416, 2417 L. 2418, 2419, 2420 L. 2421, 2422, 2423 L. 2424, 2425, 2426 L. 2427, 2428, 2429 L. 2430, 2431, 2432 L. 2433, 2434, 2435 L. 2436, 2437, 2438 L. 2439, 2440, 2441 L. 2442, 2443, 2444 L. 2445, 2446, 2447 L. 2448, 2449, 2450 L. 2451, 2452, 2453 L. 2454, 2455, 2456 L. 2457, 2458, 2459 L. 2460, 2461, 2462 L. 2463, 2464, 2465 L. 2466, 2467, 2468 L. 2469, 2470, 2471 L. 2472, 2473, 2474 L. 2475, 2476, 2477 L. 2478, 2479, 2480 L. 2481, 2482, 2483 L. 2484, 2485, 2486 L. 2487, 2488, 2489 L. 2490, 2491, 2492 L. 2493, 2494, 2495 L. 2496, 2497, 2498 L. 2499, 2500, 2501 L. 2502, 2503, 2504 L. 2505, 2506, 2507 L. 2508, 2509, 2510 L. 2511, 2512, 2513 L. 2514, 2515, 2516 L. 2517, 2518, 2519 L. 2520, 2521, 2522 L. 2523, 2524, 2525 L. 2526, 2527, 2528 L. 2529, 2530, 2531 L. 2532, 2533, 2534 L. 2535, 2536, 2537 L. 2538, 2539, 2540 L. 2541, 2542, 2543 L. 2544, 2545, 2546 L. 2547, 2548, 2549 L. 2550, 2551, 2552 L. 2553, 2554, 2555 L. 2556, 2557, 2558 L. 2559, 2560, 2561 L. 2562, 2563, 2564 L. 2565, 2566, 2567 L. 2568, 2569, 2570 L. 2571, 2572, 2573 L. 2574, 2575, 2576 L. 2577, 2578, 2579 L. 2580, 2581, 2582 L. 2583, 2584, 2585 L. 2586, 2587, 2588 L. 2589, 2590, 2591 L. 2592, 2593, 2594 L. 2595, 2596, 2597 L. 2598, 2599, 2600 L. 2601, 2602, 2603 L. 2604, 2605, 2606 L. 2607, 2608, 2609 L. 2610, 2611, 2612 L. 2613, 2614, 2615 L. 2616, 2617, 2618 L. 2619, 2620, 2621 L. 2622, 2623, 2624 L. 2625, 2626, 2627 L. 2628, 2629, 2630 L. 2631, 2632, 2633 L. 2634, 2635, 2636 L. 2637, 2638, 2639 L. 2640, 2641, 2642 L. 2643, 2644, 2645 L. 2646, 2647, 2648 L. 2649, 2650, 2651 L. 2652, 2653, 2654 L. 2655, 2656, 2657 L. 2658, 2659, 2660 L. 2661, 2662, 2663 L. 2664, 2665, 2666 L. 2667, 2668, 2669 L. 2670, 2671, 2672 L. 2673, 2674, 2675 L. 2676, 2677, 2678 L. 2679, 2680, 2681 L. 2682, 2683, 2684 L. 2685, 2686, 2687 L. 2688, 2689, 2690 L. 2691, 2692, 2693 L. 2694, 2695, 2696 L. 2697, 2698, 2699 L. 2700, 2701, 2702 L. 2703, 2704, 2705 L. 2706, 2707, 2708 L. 2709, 2710, 2711 L. 2712, 2713, 2714 L. 2715, 2716, 2717 L. 2718, 2719, 2720 L. 2721, 2722, 2723 L. 2724, 2725, 2726 L. 2727, 2728, 2729 L. 2730, 2731, 2732 L. 2733, 2734, 2735 L. 2736, 2737, 2738 L. 2739, 2740, 2741 L. 2742, 2743, 2744 L. 2745, 2746, 2747 L. 2748, 2749, 2750 L. 2751, 2752, 2753 L. 2754, 2755, 2756 L. 2757, 2758, 2759 L. 2760, 2761, 2762 L. 2763, 2764, 2765 L. 2766, 2767, 2768 L. 2769, 2770, 2771 L. 2772, 2773, 2774 L. 2775, 2776, 2777 L. 2778, 2779, 2780 L. 2781, 2782, 2783 L. 2784, 2785, 2786 L. 2787, 2788, 2789 L. 2790, 2791, 2792 L. 2793, 2794, 2795 L. 2796, 2797, 2798 L. 2799, 2800, 2801 L. 2802, 2803, 2804 L. 2805, 2806, 2807 L. 2808, 2809, 2810 L. 2811, 2812, 2813 L. 2814, 2815, 2816 L. 2817, 2818, 2819 L. 2820, 2821, 2822 L. 2823, 2824, 2825 L. 2826, 2827, 2828 L. 2829, 2830, 2831 L. 2832, 2833, 2834 L. 2835, 2836, 2837 L. 2838, 2839, 2840 L. 2841, 2842, 2843 L. 2844, 2845, 2846 L. 2847, 2848, 2849 L. 2850, 2851, 2852 L. 2853, 2854, 2855 L. 2856, 2857, 2858 L. 2859, 2860, 2861 L. 2862, 2863, 2864 L. 2865, 2866, 2867 L. 2868, 2869, 2870 L. 2871, 2872, 2873 L. 2874, 2875, 2876 L. 2877, 2878, 2879 L. 2880, 2881, 2882 L. 2883, 2884, 2885 L. 2886, 2887, 2888 L. 2889, 2890, 2891 L. 2892, 2893, 2894 L. 2895, 2896, 2897 L. 2898, 2899, 2900 L. 2901, 2902, 2903 L. 2904, 2905, 2906 L. 2907, 2908, 2909 L. 2910, 2911, 2912 L. 2913, 2914, 2915 L. 2916, 2917, 2918 L. 2919, 2920, 2921 L. 2922, 2923, 2924 L. 2925, 2926, 2927 L. 2928, 2929, 2930 L. 2931, 2932, 2933 L. 2934, 2935, 2936 L. 2937, 2938, 2939 L. 2940, 2941, 2942 L. 2943, 2944, 2945 L. 2946, 2947, 2948 L. 2949, 2950, 2951 L. 2952, 2953, 2954 L. 2955, 2956, 2957 L. 2958, 2959, 2960 L. 2961, 2962, 2963 L. 2964, 2965, 2966 L. 2967, 2968, 2969 L. 2970, 2971, 2972 L. 2973, 2974, 2975 L. 2976, 2977, 2978 L. 2979, 2980, 2981 L. 2982, 2983, 2984 L. 2985, 2986, 2987 L. 2988, 2989, 2990 L. 2991, 2992, 2993 L. 2994, 2995, 2996 L. 2997, 2998, 2999 L. 3000, 3001, 3002 L. 3003, 3004, 3005 L. 3006, 3007, 3008 L. 3009, 3010, 3011 L. 3012, 3013, 3014 L. 3015, 3016, 3017 L. 3018, 3019, 3020 L. 3021, 3022, 3023 L. 3024, 3025, 3026 L. 3027, 3028, 3029 L. 3030, 3031, 3032 L. 3033, 3034, 3035 L. 3036, 3037, 3038 L. 3039, 3040, 3041 L. 3042, 3043, 3044 L. 3045, 3046, 3047 L. 3048, 3049, 3050 L. 3051, 3052, 3053 L. 3054, 3055, 3056 L. 3057, 3058, 3059 L. 3060, 3061, 3062 L. 3063, 3064, 3065 L. 3066, 3067, 3068 L. 3069, 3070, 3071 L. 3072, 3073, 3074 L. 3075, 3076, 3077 L. 3078, 3079, 3080 L. 3081, 3082, 3083 L. 3084, 3085, 3086 L. 3087, 3088, 3089 L. 3090, 3091, 3092 L. 3093, 3094, 3095 L. 3096, 3097, 3098 L. 3099, 3100, 3101 L. 3102, 3103, 3104 L. 3105, 3106, 3107 L. 3108, 3109, 3110 L. 3111, 3112, 3113 L. 3114, 3115, 3116 L. 3117, 3118, 3119 L. 3120, 3121, 3122 L. 3123, 3124, 3125 L. 3126, 3127, 3128 L. 3129, 3130, 3131 L. 3132, 3133, 3134 L. 3135, 3136, 3137 L. 3138, 3139, 3140 L. 3141, 3142, 3143 L. 3144, 3145, 3146 L. 3147, 3148, 3149 L. 3150, 3151, 3152 L. 3153, 3154, 3155 L. 3156, 3157, 3158 L. 3159, 3160, 3161 L. 3162, 3163, 3164 L. 3165, 3166, 3167 L. 3168, 3169, 3170 L. 3171, 3172, 3173 L. 3174, 3175, 3176 L. 3177, 3178, 3179 L. 3180, 3181, 3182 L. 3183, 3184, 3185 L. 3186, 3187, 3188 L. 3189, 3190, 3191 L. 3192, 3193, 3194 L. 3195, 3196, 3197 L. 3198, 3199, 3200 L. 3201, 3202, 3203 L. 3204, 3205, 3206 L. 3207, 3208, 3209 L. 3210, 3211, 3212 L. 3213, 3214, 3215 L. 3216, 3217, 3218 L. 3219, 3220, 3221 L. 3222, 3223, 3224 L. 3225, 3226, 3227 L. 3228, 3229, 3230 L. 3231, 3232, 3233 L. 3234, 3235, 3236 L. 3237, 3238, 3239 L. 3240, 3241, 3242 L. 3243, 3244, 3245 L. 3246, 3247, 3248 L. 3249, 3250, 3251 L. 3252, 3253, 3254 L. 3255, 3256, 3257 L. 3258, 3259, 3260 L. 3261, 3262, 3263 L. 3264, 3265, 3266 L. 3267, 3268, 3269 L. 3270, 3271, 3272 L. 3273, 3274, 3275 L. 3276, 3277, 3278 L. 3279, 3280, 3281 L. 3282, 3283, 3284 L. 3285, 3286, 3287 L. 3288, 3289, 3290 L. 3291, 3292, 3293 L. 3294, 3295, 3296 L. 3297, 3298, 3299 L. 3300, 3301, 3302 L. 3303, 3304, 3305 L. 3306, 3307, 3308 L. 3309, 3310, 3311 L. 3312, 3313, 3314 L. 3315, 3316, 3317 L. 3318, 3319, 3320 L. 3321, 3322, 3323 L. 3324, 3325, 3326 L. 3327, 3328, 3329 L. 3330, 3331, 3332 L. 3333, 3334, 3335 L. 3336, 3337, 3338 L. 3339, 3340, 3341 L. 3342, 3343, 3344 L. 3345, 3346, 3347 L. 3348, 3349, 3350 L. 3351, 3352, 3353 L. 3354, 3355, 3356 L. 3357, 3358, 3359 L. 3360, 3361, 3362 L. 3363, 3364, 3365 L. 3366, 3367, 3368 L. 3369, 3370, 3371 L. 3372, 3373, 3374 L. 3375, 3376, 3377 L. 3378, 3379, 3380 L. 3381, 3382, 3383 L. 3384, 3385, 3386 L. 3387, 3388, 3389 L. 3390, 3391, 3392 L. 3393, 3394, 3395 L. 3396, 3397, 3398 L. 3399, 3400, 3401 L. 3402, 3403, 3404 L. 3405, 3406, 3407 L. 3408, 3409, 3410 L. 3411, 3412, 3413 L. 3414, 3415, 3416 L. 3417, 3418, 3419 L. 3420, 3421, 3422 L. 3423, 3424, 3425 L. 3426, 3427, 3428 L. 3429, 3430, 3431 L. 3432, 3433, 3434 L. 3435, 3436, 3437 L. 3438, 3439, 3440 L. 3441, 3442, 3443 L. 3444, 3445, 3446 L. 3447, 3448, 3449 L. 3450, 3451, 3452 L. 3453, 3454, 3455 L. 3456, 3457, 3458 L. 3459, 3460, 3461 L. 3462, 3463, 3464 L. 3465, 3466, 3467 L. 3468, 3469, 3470 L. 3471, 3472, 3473 L. 3474, 3475, 3476 L. 3477, 3478, 3479 L. 3480, 3481, 3482 L. 3483, 3484, 3485 L. 3486, 3487, 3488 L. 3489, 3490, 3491 L. 3492, 3493, 3494 L. 3495, 3496, 3497 L. 3498, 3499, 3500 L. 3501, 3502, 3503 L. 3504, 3505, 3506 L. 3507, 3508, 3509 L. 3510, 3511, 3512 L. 3513, 3514, 3515 L. 3516, 3517, 3518 L. 3519, 3520, 3521 L. 3522, 3523, 3524 L. 3525, 3526, 3527 L. 3528, 3529, 3530 L. 3531, 3532, 3533 L. 3534, 3535, 3536 L. 3537, 3538, 3539 L. 3540, 3541, 3542 L. 3543, 3544, 3545 L. 3546, 3547, 3548 L. 3549, 3550, 3551 L. 3552, 3553, 3554 L. 3555, 3556, 3557 L. 3558, 3559, 3560 L. 3561, 3562, 3563 L. 3564, 3565, 3566 L. 3567, 3568, 3569 L. 3570, 3571, 3572 L. 3573, 3574, 3575 L. 3576, 3577, 3578 L. 3579, 3580, 3581 L. 3582, 3583, 3584 L. 3585, 3586,				

1	2	3	4	5	6	7	8	9	10
Abt.	Nr. und Jhr.	Gebort	Geburtsort	Gemeinde	Namenstand	Religion	Geburtsdatum	Eingetragene	Abfertigung
Jahr	Name			(Landkreis)	und Wohnort				
41	Hugh D. Meier	13. Apr. 1874	St. Louis Mo. U.S.A.	Presbyter. S. America	Johann St. Louis	evang.	Oktober 1874	Waffenfabrik	Leipziger Nr. 48
42	Otto Rodick	9. Jhr. 1871	Evartsen Oldenburg	Evangel. Oldenburg	Charlotten Rodick	ev.	Oktober 1892	Waffenfabrik	Leipziger Nr. 48
43	August Schmitt	1875	Yarlsruhe	Baden	Wid. August Schmitt Karlsruhe	ev.	Oktober 1892	Architekt	Leipziger Nr. 48
44	Julius Grotz	18. 10. 72	Karlsruhe	Baden	Wid. Julius Grotz Karlsruhe	ev.	Oktober 1892	Architekt	Leipziger Nr. 48
45	Max Rohring	18. 11. 71	Merkau	Preussen	Wid. Max Rohring Merkau	ev.	Oktober 1892	Chemie	Leipziger Nr. 48
46	Léon Lévesque	2. 11. 73	Rinding	Sachsen	Wid. Léon Lévesque Rinding	ev.	Oktober 1892	Architekt	Leipziger Nr. 48
47	Emil Volkmar	2. 10. 72	Hofen	Württemberg	Wid. Emil Volkmar Hofen	ev.	Oktober 1892	Chemie	Leipziger Nr. 48
48	Klaus Hoyer	1872	St. Louis	Baden	Wid. Klaus Hoyer St. Louis	ev.	Oktober 1892	Waffenfabrik	Leipziger Nr. 48
49	Ernst Helbing	13. 8. 74	Dangenstedt	Preussen	Wid. Ernst Helbing Dangenstedt	ev.	Oktober 1892	Architekt	Leipziger Nr. 48
50	Karlmann Hoyer	1. 8. 72	St. Louis	Baden	Wid. Karlmann Hoyer St. Louis	ev.	Oktober 1892	Waffenfabrik	Leipziger Nr. 48

51	52	53	54	55	56	57	58	59	60
1	2	3	4	5	6	7	8	9	10
Abt.	Nr. und Jhr	Geburtsort	Geburtsort	Geburtsort	Namenstand	Abt.	Geburtsort	Geburtsort	Geburtsort
Prof.	Name				und Wohnort				
	Carl Farcot	18 Jan 70	Leinz 6 Coeln.	Breslau	Leinz Leinz Breslau	Prof.	1870-92	Mappenerstr.	Kaisersstr. 21
	Wilhelm Beck	28. Ma 79	Karlsruhe	Karlsruhe	Wilm. Beck Leinz Karlsruhe	Leinz	Oktober 92	Leinz	Kaisersstr. 42-44
	August Tucher	18. Ma 75	Pasau	Pasau, Leinz	Paul Tucher Leinz Pasau	Prof.	Oktober 92	Mappenerstr.	Kaisersstr. 42-44
	Franz Lehmann	18. Ma 73	Essen	Essen, Leinz	Leinz Leinz Essen	Leinz	Oktober 92	Leinz	Kaisersstr. 42-44
	Carl Kelling	18. Ma 73	Leinz	Leinz	Carl Kelling Leinz Leinz	Prof.	1. Oktober 92	Leinz	Leinz
	Leinz Leinz	9. Aug. 1874	Leinz	Leinz	Leinz Leinz Leinz Leinz	Leinz	7. Oktober 1892	Leinz	Leinz
	Carl Verloh	5. Febr. 1873	Leinz	Leinz	August Verloh Leinz Leinz	Leinz	7. Okt. 1892	Leinz	Leinz
	W. Fritz	18. Febr. 1873	Leinz	Leinz	W. Fritz Leinz Leinz	Leinz	7. Okt. 1892	Leinz	Leinz
	Leinz Leinz	10. Febr. 74	Leinz	Leinz	Kgl. Leinz Leinz Berlin	Leinz	8. Oct. 92	Leinz	Leinz
	Stephan Mevinski	2. Jan. 1872	Köln	Russien	Antoni Mevinski Leinz	Leinz	8. Oct. 92	Leinz	Leinz

1	2	3	4	5	6
1	Walter Naut	29.1.1861	Marland	Schwyz	Hausen Kaufmann Marland Euler Kalthausen
2	Karl Kalthausen	22.11.47	Neuchum	Westfalen	W. K. Kalthausen Laut Neuchum Oberhausen Karlruhe Gießerei 328 Hof Hof Lohd Gießerei Husen
3	Karl Kalthausen	1.5.72	Konstanz	Baden	Karlruhe Gießerei 328 Hof Hof Lohd Gießerei Husen
4	Ernst Albert	11.3.73	Husen	Westfalen	Karlruhe Hof Hof Lohd Gießerei Husen
5	Hugo Maus	10.11.75	Kork	Baden	Karlruhe Hof Hof Lohd Gießerei Husen
6	Ernst Kalthausen	31.2.77	Lehr-Steinbach	Preußen	Karlruhe Hof Hof Lohd Gießerei Husen
7	Friedrich Lorenz	14.6.78	Mannheim	Baden	Karlruhe Hof Hof Lohd Gießerei Husen
8	Edith Dammert	18.8.82	Börsen	Preußen	Karlruhe Hof Hof Lohd Gießerei Husen
9	Johannes Heider	25.6.81	Hindern	Preußen	Karlruhe Hof Hof Lohd Gießerei Husen
10	Georg Kessel	21.10.68	Berlin	Preußen	Karlruhe Hof Hof Lohd Gießerei Husen

7	8	9	10
1	gebildet	Lehrbuch	Reifung
2	gebildet	Lehrbuch	Reifung
3	gebildet	Lehrbuch	Reifung
4	gebildet	Lehrbuch	Reifung
5	gebildet	Lehrbuch	Reifung
6	gebildet	Lehrbuch	Reifung
7	gebildet	Lehrbuch	Reifung
8	gebildet	Lehrbuch	Reifung
9	gebildet	Lehrbuch	Reifung
10	gebildet	Lehrbuch	Reifung

1	2	3	4	5	6
69	W. und J.	John	Gebirgsbau	Genau	Roma Haus und Meßbau
70	Haus			Landbau	Landbau
71	Alfred Tilmann	21. 7. 76	St. Louis	Vereinigte Staaten	+ Edward. Baum Rechtsanwalt
72	Karl Würzler	17. 12. 81	Seeburg	Artillerie	Dr. Carl Würzler part. Inst. Leipzig
73	Karl Hermann	19. 10. 90	Kaiserlautern	Rheinpfalz	Dr. Hermann Leipzig
74	Ludw. Schick	1881. 21	Essen	Wingy	Leipzig
75	Adolf Kellner	24. 11. 81	Bad. Sigm.	Bergbau	Leipzig
76	Leopold Wenig	16. März 72	Harlsruhe	Baden	+ Leopold Wenig Größe Bergbau Mittelalt. u. Uff
77	Luigi Schmitt	1872	Harlsruhe	Baden	an. Leinw. Leipzig
78	Ernst Koll	11. 11. 77	Lehrbach	Rheinland	Idem Koll. Leipzig
79	Wilk. Herwig	12. 11. 70	Hamburg	Hamburg	Wilk. Herwig Hamburg Leop. Wörner Leipzig
80	Eugen Wörner	17. 2. 1877	Donauwörth	Baden	Donauwörth

7	8	9	10
Religion	Gebirgsbau	Leipzig	Leipzig
	Leipzig	Leipzig	Leipzig
Leipzig	October 92	Kleinmeister	Westendstraße 24
Leipzig	October 92	Leipzig	Leipzig
Leipzig	October 92	Leipzig	Leipzig
Leipzig	October 92	Leipzig	Leipzig
Leipzig	October 1892	Ingenieurfach	Opfendorfer 9. E.
Leipzig	October 1892	Leipzig	Leipzig
Leipzig	October 92	Leipzig	Leipzig
Leipzig	October 92	Leipzig	Leipzig
Leipzig	October 1892	Architekt	Capellenstr. 42

Leipzig 1892 (aus Liste v. Leipzig)

1	2	3	4	5	6
189	Urs. und Jhr.	Jahr	Geburtsort	Gemeinde	Namen Dienst und Pflichten
190	Name			Landwirtsch.	Landwirtsch.
81	Johann Büggel	19. April 1810	Blumenthal	Hannover Land Blumenthal	Johann Büggel Lohn Blumenthal
82	Jakob Hill	6 Juni 1871	Wiesern	Wiesern Lohrheim	Karl Hill Wiesern Wiesern
83	Frau Mainhard	2. Sept.	Bückingen	Karlshaus	Widweib Hilf Bückingen T. d. d. d. d. d.
84	Rudolf Badling	10 Jan 1873	Kleitznach	Für Jackson Kleitznach	Andreas Badling Kleitznach Kleitznach
85	Paul Artopow	7. Sept.	Freyheim	Freyheim	Carl Artopow Freyheim Freyheim
86	Alte Grönce	2. Sept. 49	Landaesche	Landaesche	H. Grönce Landaesche
87	August Brühl	6. Sept.	Ullrich W.	Ullrich W.	H. Brühl Ullrich W.
88	Max Kochmann	12. Sept. 72	Proracow	Russland	Lazar Kochmann Proracow
89	Robert Lüle	22. Sept. 72	Bilsch	Ullrich W.	Robert Lüle Bilsch
90	Carl Hölzer	10. Mai 69	Pragunberg	Pragunberg	Carl Hölzer

7	8	9	10	11
Religion	gebilf. fähig	Fähigkeit	Wohnung	
	gebilf. fähig	gebilf. fähig	gebilf. fähig	
un. bef.	10. Okt. 1872	Muffen	Landwirtsch.	✓
evang.	10. Okt. 1872	Maschinenfab.	Landwirtsch.	✓
kath.	Okt. 92.	Maschinenfab.	Landwirtsch.	✓
evang.	11. Okt. 92	Maschinenfab.	Landwirtsch.	✓
evang.	10. Oct. 92	Forstwesen	Landwirtsch.	✓
Kath.	10. Okt. 92	Ingenieurwesen	Landwirtsch.	✓
ev.	10. Okt. 92	Maschinenfab.	Landwirtsch.	✓
ev.	10. Okt. 92	Chemische	Landwirtsch.	✓
Kath.	10. Okt. 92	Garnie	Landwirtsch.	✓
ev.	10. Okt. 92	Ingenieurwesen	Landwirtsch.	✓

1	2	3	4	5	6	7	8	9	10
Aut.	Ver. und Jhr.	Gebort	Geburtsort	Gemeinde	Wohnort	Religion	Zeitpunkt	Fachrichtung	Wohnung
Jahr	Monat	Tag	Ort	Land	Ort	Art	Tag	Ort	Strasse
01	Frombador Klein	1874 Mai 17	Worms	Worms	Worms	evangelisch	11. Okt 1892	Worms	Worms
02	Rigolf Rigg	1874 21. Okt	Karlsruhe	Baden	Karlsruhe	evangelisch	11. Okt 1892	Karlsruhe	Karlsruhe
03	Paul Schröder	1873 5. Okt	Karlsruhe	Baden	Karlsruhe	evangelisch	11. Okt 1892	Karlsruhe	Karlsruhe
04	August Klein	1874 5. Sept.	Strasbourg	Elsass	Strasbourg	evangelisch	11. Okt 1892	Strasbourg	Strasbourg
05	Federico Esparza	1873 Köln	Madrid	Spanien	Madrid	katholisch	11. Okt 1892	Madrid	Madrid
06	Thomas May	1871 3. Okt	London	England	London	evangelisch	11. Okt 1892	London	London
07	Detlev Hane	1872 11. Juni	Berlin	Preussen	Berlin	evangelisch	11. Okt 1892	Berlin	Berlin
08	Breff. Wilhelm	1873 12. Okt	Frankfurt	Preussen	Frankfurt	evangelisch	11. Okt 1892	Frankfurt	Frankfurt
09	Hermann	1869 1. Sept.	Leipzig	Sachsen	Leipzig	evangelisch	11. Okt 1892	Leipzig	Leipzig
10	Karl Loh	1871 1. Mai	Speyer	Baden	Speyer	evangelisch	11. Okt 1892	Speyer	Speyer

1	2	3	4	5	6
100	Urs und Jör. Geh. Name	Geboren am	Geburtsort	Gemeinde Landkreis	Name Dienst und Befehl Land
101	Gesler Reisinger	1. Okt. 1875	Karlsruhe	Karlsruhe (Landkreis)	2. Rang Land
102	Otto Hellmuth Leins	2. Sept. 1871	Kerstadt Hain	Ev. Land-Kant. Kgr. Pfalz	Gymn. Decan Landkreis Land
103	Galer Joseph Lud.	20. Febr. 1869	Kerstadt Hain	Ev. Land-Kant. Kgr. Pfalz	Evangel. Land Land
104	Pefferkorn An. Jull.	5. Nov. 1871	innthof	Mühlberg	Gildhof Landkreis Land
105	W. H. Clever	19. März 1875	Raunach	Ev. Republik	Landkreis Land
106	W. H. Clever	19. März 1875	Raunach	Ev. Republik	Landkreis Land
107	Trichter Joh.	25. März 1875	Hall	Ev. Pfalz	Landkreis Land
108	Robt. Engel	5. Juli 1872	Königsberg	Ev. Pfalz	Landkreis Land
109	Robert Engel	5. Juli 1872	Kiel	Ev. Pfalz	Landkreis Land
110	Frederik Stochhausen	23. Jan. 1871	Mainz	Ev. Pfalz	Landkreis Land
111	Johannes Kreidhard	2. März 1867	Neustadt	Ev. Pfalz	Landkreis Land

7	8	9	10	11
101	gebildet Land	Engelbildung Land	Beförderung Land	
102	gebildet Land	Engelbildung Land	Beförderung Land	
103	gebildet Land	Engelbildung Land	Beförderung Land	
104	gebildet Land	Engelbildung Land	Beförderung Land	
105	gebildet Land	Engelbildung Land	Beförderung Land	
106	gebildet Land	Engelbildung Land	Beförderung Land	
107	gebildet Land	Engelbildung Land	Beförderung Land	
108	gebildet Land	Engelbildung Land	Beförderung Land	
109	gebildet Land	Engelbildung Land	Beförderung Land	
110	gebildet Land	Engelbildung Land	Beförderung Land	
111	gebildet Land	Engelbildung Land	Beförderung Land	

1	2	3	4	5	6
Carl Zyl	Urs. und Zyl Haus	Geburt 1850	Geburtsort Bulgarien	Gemeinde Bulgarien Kreis Bjalogora Bulgarien	Hausmann und Maler Carl Michael
111	Karl Blaschke	1850 1/5	Bjalepiterica Bulgarien	Bulgarien Kreis Bjalogora Bulgarien	Peter Simonoff Kaufmann Bjalepiterica
112	Kaplan Ludwig	1873 6/Jan	Warschau	Polen	Robert Kaplan Ingenieur
113	Adolph Acker	1870 16. Mai	Hamburg	Hamburg	Dr. H. L. W. Acker Acker Hamburg
114	Sylvan Nawrocki	1871 17. Febr.	Kidice	Königreich Polen	Paul Nawrocki Königreich Polen
115	Philipp Weich	26. Mai 1871	Mannheim	Gröpl. Baden	Ph. Weich Apotheker in Mannheim
116	August Pierantoni	3. Juni 1870	Vercelli	Italien	August Pierantoni Kaufmann Vercelli
117	Karl Fischer	20. Okt. 1871	Offenbach	Preussland Hessen	Landwehr Offenbach
118	Leinhard Merkel	65. März 1871	Leipzig	Leipzig	Leinhard Merkel
119	Emil Lorenz	20. Jan 1869	Oran Algerien	Preussland	Emil Lorenz Kaufmann Oran
120	Wilhelm Kralic	14. Januar 1871	Pécel Ungarn	Ungarn	Josef Kralic Grundbesitzer in Pécel

7	8	9	10
Religion	gebildet unfähig unfähig	Eingebildung unfähig	Wohnung unfähig
111	gebildet unfähig	Architektur	Bulgarien 11. 11. 1871
112	unfähig Katholik	Maschinenbau	Kaisersr. 19
113	unfähig 4. November	Maschinenbau	Kaisersr. 19
114	unfähig Katholik	Maschinenbau	Wilhelmsr. N. 20. II
115	unfähig 4. November	Pharmazie	Friedrichs- platz 9.
116	Katholik	Maschinenbau	Bischöfstr. N. 19. II
117	unfähig 15. Februar	Spezialarzt	unfähig
118	unfähig 7. November	Mathematik	unfähig
119	unfähig 7. 1869	Architektur	Kaisersr. 10. pt.
120	unfähig 8. 1871	Maschinenbau	Bischöfstr. N. 20. pt.

1	2	3	4	5	6	7	8	9	10
Nr.	Urs. u. d. Jhr.	Geburtsort	Wohnort	Religion	Wissenschaft	Religion	Wissenschaft	Wohnort	Wissenschaft
121	Max Schiff	8.8.68	Berlin	Berlin	Tot	Evangel.	1892	Maschinenbau	Taschen
122	Fortunat Valle	11.3.72	Postelberg	Bulla	Tot	katholisch	1892-93	Lehrer	
123	Willy Trapp	31.3.69	Friedberg	Hagen	August Trapp Lehrer Friedberg	evang.	1892-93	Lehrer	Hauptstr. 27
124	Louis Popelin	3.1.69	Erfurt	Sulzbach Saarbrücken	L. Popelin Lehrer Sulzbach	evang.	1892	Lehrer	Kaiserstr. 43
125	Chaim Rokit	Ullrich 1869	Lübbin	Russland Kiewer gibe	L. Rokit Lehrer Kiew	Maritimer Confess.	1892	Maschinenbau	Lehrer Hauptstr. 100
126	Anton Mayer	29.8 1871	Leinwil Mühlhof	Leinwil Leinwil	Anton Mayer Lehrer Leinwil	evang.	1892	Lehrer	Leinwil
127	Joseph Prod.	24.11 1867	Ems	Leinwil Mühlhof	Joseph Prod. Lehrer Leinwil	katholisch	1892	Lehrer	Leinwil
128	Mosoroff Remeter	1/1 1868	Schumbal	Bulgarien	Mosoroff Lehrer Schumbal	Orthodox Katholisch	1892/93	Architektur	Marienstr. 8/II
129	Hans Erlwein	13. 1872	Gmain u. Reichthal	München Bayern	Hans Erlwein Lehrer München	evang.	1892/93	Architektur	
130	Carl Sammelstein	26.3 1874	Gleichhof	Russland Tschernigov. gibe	Carl Sammelstein Lehrer Gleichhof	Orthodox	1892	Chemie	Wilhelmstraße 33/II

1	2	3	4	5	6	7	8	9	10
Ort	Ver. und Jhr.	Jahre	Geburtsort	Gemeinde	Namenstand				
Jhr	Namen			(Lauterbach)	(Lauterbach)	Relig.	gebildet durch	Lehrjahre	Wohnort
							Lehrjahre	Lehrjahre	Lehrjahre
11	Gieseler geb. in Lauterbach	1852	Ingenieur	Lauterbach	Lauterbach				
12	Stefan Lauterbach	1871	Ingenieur	Lauterbach	Michel Lauterbach	Evangelisch	1892	Ingenieur	Lauterbach
13	Herrn G. L. macher	1871	Radigery geneluchant Kiew	Russland Kiew	Kordes Lauterbach Kaufmann in Lettland	Evangelisch	1892	Technische Chemie	
14	Von Wistor	1870	Topograph	Romanien	Wistor Correspondent Lauterbach	Evangelisch	1892	Ingenieur	Lauterbach
15	Herrn L. L.	1870	Rappoldtberg	Romanien	L. L. Lauterbach	Evangelisch	1895	Lehrjahre	Lauterbach
16	L. 1871-181								
17									
18									
19									
20									
21									
22									
23									
24									
25									
26									
27									
28									
29									
30									

