

Badische Landesbibliothek Karlsruhe

Digitale Sammlung der Badischen Landesbibliothek Karlsruhe

Matrikel der Gr. Polytechnischen Schule Karlsruhe und der Technischen Hochschule Karlsruhe 1852-1920

Technische Hochschule Karlsruhe

Karlsruhe, 1892-1894

[Rückmelder]

[urn:nbn:de:bsz:31-164518](https://nbn-resolving.org/urn:nbn:de:bsz:31-164518)

III

Einschreibebuch

der

Studierenden

im

W. J. 1892/93

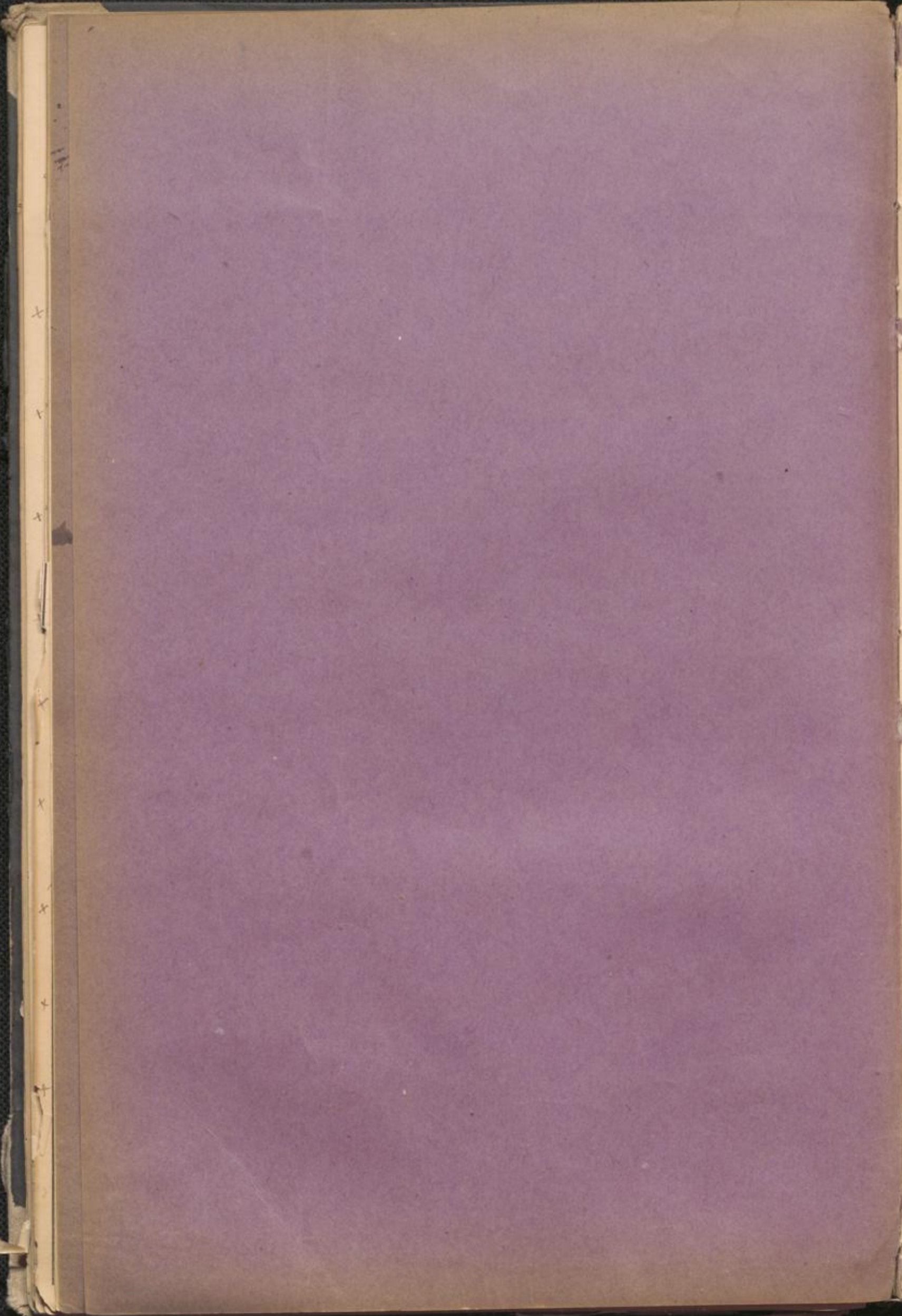

A.

Arend, Jimmy 42.
 Andersen, Gerning 63.
 Aehleletter, Gerning 91.
 Asakemary, Gerning 117.

B.

Bodenmüller, Karl 179.
 Boes, Karl 1.
 Bürger, Gerning 13.
 Beauregard, G. M. de 24.
 Buch, Wilhelm 28.
 Böcking, Gust. 11.
 Betzel, Adolf 104.
 Baer, Wupf 123.
 Becker, Julius 134.
 Busse-Metzdorf, Otto 147.
 Behrend, Gerning 149.
 Baacke, Fr. 161.
 Bratmann, Lubin 153.
 Berlandt, Abrufm 170.
 Bickmann, August 116.

C.

Cramanski, W. 7.
 Christescu, Nikolai 14.
 Cooper, August 100.
 Christians, Andre 121.
 Cassinone, August 135.

D.

Daub, Gerning 64.
 Dell, August 41.
 Davy, Walter 61.
 Drach, Hermann 67.

E.

Erhardt, Walter 46.
 Ermel, Gerning 71.
 Eyermann, Wilhelm 50.
 Eichhorn, Fritz 104.
 Eitner, Gerning 135.
 Eisenlohr, Karl 132.

F.

Fehlich, Gerning 24.
 Fuchs, Rudolf 66.
 Fischer, Karl 70.
 Fichtl, Ludwig 174.
 Frank, Karl 111.
 Fiedler, Gerning 121.
 Förster, Wenz 139.
 Fickert, Rudolf 192.
 Fischer, Ludwig 194.

G.

Göhler, Otto 10.
 Gütig, Gerning 31.
 Goffin, Julius 35.
 Grimmer, Gerning 49.
 Glaser, Wenz 75.
 Gerning, Fr. 96.
 Groner, Karl 117.
 Graf, Hermann 146.
 Grünast, Gerning 133.
 Gottehall, Ludwig 190.

H.

Horetzmann, Georg 8.
 Hryniowicki, Szymon 11.
 Hasul, Karl 73.
 Hildebrand, Gustav 85.
 Heymann, Solomon 161.
 Hamn, Wilhelm 163.
 Hug, Albert 178.
 Hübler, Karl 191.

J.

Jetter, Philipp 13.
 Joss, Fritz 147.
 Junghans, Karl 166.
 Jugilewitsch, Abraham 176.

K.

Kati, Friedrich 3.
 Kirchenbauer, August 22.
 Kalkow, Fritz 59.
 Kitiratschky, Karl 67.
 Kuentzle, Georg 72.
 Kathriner, Josef 77.
 Kleincidam, Alfred 89.
 Kaufmann, Karl 94.
 Kogel, Otto 106.
 Kaiserreiner, Karl 116.
 Kauffmann, Wilh. 128.
 Klein, Karl 139.
 Kopp, Karl 164.
 Kumberg, Carl 184.
 Kura, Wladimir 193.

L.

Lochmann, Max 2.
 Leonhardt, Pauline 7.
 Linde, Otto 19.
 Leber, Georg 12.
 Landau, Hermann 104.
 Luce, Alfred 167.

M.

Müller, Paul 4.
 Matt, Josef 6.
 Menningon, Wilhelm 21.
 Mason, Adolf 25.
 Messerschmidt, Wilhelm 32.
 Maisch, Ludwig 33.
 Mac Garvey, J. J. 34.
 Mauritz, Otto 42.
 Müller, Ernst 71.
 Movel, Robert 18.
 Mall, David 90.
 Merker, Paul 92.
 Mowkayc, Wilhelm 106.
 Martin, Wilhelm 100.
 Meerowitsch, Edwin 161.

N.

Nöe, Julius 24.
 Nöcker, Adolf 109.

O.

Oenbrügge, Georg 118.
 Oelshausen, August 111.

P.

Philippi, Karl 42.
Paul, Giffers 53.
Pezawa, Ernst 99.
Peters, David 116.
Pfeiffer, Rudolf 133.
Pfeiffer, Fritz 165.
Peter, Emil 112.
Pfeiffer, Karl 195.

Q.

Quilian, Friedrich 30.

R.

Roth, Rudolf 12.
Rosen Runge, Otto 16.
Romer, Wilhelm 88.
Reinhardt, Otto 61.
Rachals, Walter 113.
Ruge, Emil 114.
Rottich, Karl 140.
Reinische, Otto 144.
Reichle, Josef 168.
Romane, Rudolf 170.
Rosenauweiz, Wilhelm 174.

S.

Sparjer, Karl 5.
Schmidt, Arnold 9.
Schinkel, Hermann 15.
Seligmann, Eugen 20.
Schmidt, Emil 36.

Schultheis, Karl 39.
Stavenow, Fritz 43.
Spiegelberg, Arnold 44.
Sütterlin, Georg 45.
Siemroth, Hermann 47.
Schlausing, Karl 51.
Scherer, Gg. 52.
Steiner, Emil 54.
Schmidt, Wilhelm 56.
Sieber, Konrad 58.
Schmidt, Karl 74.
Schneider, Emil 76.
Stosareki, Hermann 107.
Somburg, Franz von 102.
Staiger, Karl 100.
Schroder, Georg 110.
Samoylovitsch, Jakob 116.
Schaefer, Alwin 117.
Sacker, Nikolai 119.
Sange, Alfred 119.
Stark, Adolf 132.
Schmitt, Eugen 134.
Seib, Hermann 136.
Schneider, August 142.
Severic, Oaim 156.
Sainberlich, Gust. 159.
Smith, Georg 162.
Sivak, Fritz 173.
Samoilovitsch, Georg 190.
Salzgeber, Georg 177.
Sokolovskij, Vladimir 181.

T.

Toussaint, August 26.
 Treche, Philipp 55.
 Trepp, Gustav 90.
 Tröndle, August 103.
 Titzner, Carl 112.
 Taralli, Lorenz 124.
 Thier, Emil 157.

U.

Uebel, Otto 23.
 Uhllein, Johann 110.
 Uhde, Otto 145.

V.

Völker, Johann 90.
 Vogel, August 122.

W.

Werner, Nikolaus 171.
 Walter, Otto 37.
 Wielandt, Carl 40.
 Widmann, Emil 63.
 Wolff, Carl 65.
 Wodell, Lorenz 79.
 Winter, Otto 83.
 Weyrauch, August 84.
 Wilhelm, Emil 16.
 Wagner, Ludwig 97.
 Wolf, August 127.
 Wörth, August 130.
 Wulckrich, August 141.

X.

Ximmermann, Ludwig 19.
 Xisou, August 81.
 Xiegler, August 131.
 Xiervogel, Carl 143.
 Xollner, Philipp 157.
 Xottlin, August 169.
 Xaeringer, Carl 172.
 Xottlin, Marc 180.

ligion.

1.	2.	3.	4.	5.	6.	7.	8.	9.	10.
Ord.- Zahl.	Vor- und Zwi- Name.	Geburts- ort	Geburtsort.	Heimat (Land und Kreis)	Name, Stand und Wohnort des Vaters.	Religion.	Zeit des Eintritts in die höhere Technische Hochschule	Fachabteilung, in welche der Studierende eintreten will.	Wohnung des Studierenden.
1	110 Carl Boos	1849	Köln	Köln	Carl Boos Köln	Kath.	W.S. 91.	Ungelübter	Goldhämmerstr. 5.
2	Hofm. Beckmann 110	29. 11. 70	Polzow	Preussisch Pommern	Leopold Beckmann Polzow	Kath.	W.S. 90	Architektur	Poststr. 14.
3	Friedr. Käte	11. 12. 70	Freiburg	Baden	Robert Käte Freiburg	evang.	W.S. 91.	Chemie	Seifengasse 5.
4	Rud. Müller	5. 11. 71	Remscheid	Rheinland	Julius Müller Remscheid	evang.	W.S. 91.	Maschinenbau	Fährwegstr. 11.
5	Carl Spanjer	18. 11. 70	Forstau	Niederrhein	A. Spanjer Forstau	evang.	W.S. 91/92	Maschinenbau	Fährwegstr. 11.
6	Josef Hall	5. Okt.	Karlsruhe	Baden	Karl Hall Karlsruhe	Kath.	W.S. 89/90	Architektur	Seifengasse 11.
7	Vlad. Gamanoff	22. Okt.	Moskau	Russland	Vlad. Gamanoff Moskau	ev.	S.S. 92.	Eng.	Seifengasse 11.
8	Gugl. Aostmann	16. April	Leidberg	Baden	Prof. A. Aostmann Leidberg	prot.	W.S. 91.	Maschinenbau	Seifengasse 11.
9	August Schmidt	3. Juni	St. Dingen	Preuss. Rheinl.	Hr. Preuss. St. Dingen	evang.	W.S. 70		Rappstr. 52.
10	Föhler Otto	12. Dec.	Karlsruhe	Rheinland	Dr. Föhler Karlsruhe	prot.	W.S. 91	Maschinenbau	Seifengasse 11.

1.	2.	3.	4.	5.	6.	7.	8.	9.	10.
Ordnung Zahl.	Vor- und Nach- Name.	Geboren am	Geburtsort.	Heimat (Land und Kreis)	Name, Stand und Wohnort des Vaters.	Religion.	Zeit des Eintritts in die hiesige Technische Hochschule	Fachabteilung, in welche der Studierende eintritt.	Wohnung des Studierenden.
11	F. v. d. Hagen	14. 11. 73	Koblenz	Wiesbaden	Major, jetzt Valerie, früher Koblenz	Kathol.	3. X. 93	Architektur	Blumenstr. 8.
12	Richard Rehn	2. Mai 72	Baden	Baden	Kaufmann, jetzt Koblenz	ev.	1. Okt. 93	Maschinenbau	Industriestrasse
13	Käppeler	25. 11. 72	Leipzig	Sachsen	Fabrikant, jetzt Leipzig	ev.	1. 11. 91	Architektur	Kapellenstr. 24.
14	Nicola Chelaru	22. 11. 76	Cracova	Rumänien	Lehrer	ev.	1. 1. 91	Maschinenbau	Karlsruhe 11. 1. 91
15	Heinrich Schenk	16. 5. 73	Durlach	Baden	Lehrer, jetzt Koblenz	ev.	1. 1. 91	Maschinenbau	Karlsruhe 11.
16	J. v. Rosen	5. 5. 71	Frankfurt	Frankfurt	Kaufmann, jetzt Frankfurt	ev.	1. 1. 91	Maschinenbau	Industriestrasse 2.
17	Lombardi	11. 1. 72	Wien	Österreich	Lehrer, jetzt Wien	Kath.	1. 1. 91	Architektur	Heinrichstr.
18	W. Bürger	22. 11. 76	Ungersburg	Bayern	Lehrer, jetzt Ungersburg	ev.	1. 1. 91-92	Maschinenbau	Karlsruhe 20. 1. 91
19	F. v. ...	12. 1. 72	Sofia	Bulgarien	Lehrer, jetzt Sofia	ev.	1. 1. 91	Maschinenbau	Industriestrasse 11.
20	S. Seligmann	18. 11. 77	Köln	Preussen	Kaufmann, jetzt Köln	ev.	1. 1. 91	Maschinenbau	Karlsruhe 11.

1.	2.	3.	4.	5.	6.	7.	8.	9.	10.
Ordn.-Zahl.	Vor- und Zuname.	Geburtsort.	Geburtszeit.	Heimat (Land und Kreis).	Name, Stand und Wohnort des Vaters.	Religion.	Zeit des Eintritts in die hiesige Technische Hochschule.	Fachabteilung, in welche der Studierende eintreten will.	Wohnung des Studierenden.
21	Mills Henning	16.5.71	Murrhardtsheim	Württemberg	Mills Henning Kaufmann Stuttgart	ev.	WS 90/91	Maschinenbau	Stülpstr. 22.
22	Max Finkler	4.10.71	Stuttgart	Baden	Hilf Wilhelm Kaufmann Stuttgart	ev.	WS 91/92	Architektur	Söllinger
23	Edo Uebel	5. Nov. 1871	Gera	Reg. Sachsen	J. G. Uebel Kaufmann Waldheim 10.	ev. luth.	WS 90/91	Architektur	Fähringstr. 14 1/2
24	Heinrich Meist de Beauregard	11. Juli 1871	Nürtingen	Württemberg	A. Meist de Kaufmann Bonnat Gebra.	evang.	WS 91/92	Maschinenbau	Fähringstr. 15
25	Edo Masson	11. März 1871	Mag	Lothringen	Masson (Maschinenbau) Mag	Kath.	WS 91/92	Maschinenbau	Krugstr. 20
26	Karl Fournier	12. Dez. 1871	Blenheim	Bayern	Fournier Faber Blenheim	evang.	WS 91/92	Maschinenbau	Schützenstr. 25
27	Julius Noe	6. Sept. 1871	Karlsruhe	Baden	M. Noe Rechnungslehre Karlsruhe	Kath.	WS 91/92	Maschinenbau	Schützenstr. 27
28	Wilhelm Busch	18. Aug. 1871	Karlsruhe	Baden	Hr. Wilh. Busch Kaufmann Karlsruhe	Kath.	WS 91/92	Architektur	Am Markt 3.
29	Heinrich Föllisch	6. Aug. 1866	Bremthal	Baden	Hr. Föllisch Kaufmann Bremthal	evang.	WS 91/92	Chemie	Poststr. 11/13.
30	Pauline	27. Juli 70	Karlsruhe	Baden	Hr. Pauline Kaufmann Karlsruhe	ev.	WS 91/92	Architektur	Karlsruhe 17.

1.	2.	3.	4.	5.	6.	7.	8.	9.	10.
Ord.-Zahl.	Vor- und Zuname.	Geburtsort.	Geburtsort.	Heimat (Land und Kreis).	Name, Stand und Wohnort des Vaters.	Religion.	Zeit des Eintritts in die hiesige Technische Hochschule.	Fachabteilung, in welche der Studierende eintreten will.	Wohnung des Studierenden.
31	Edward Ertig	18. 07	Stappburg	Wesph.	Vater +	evg.	N. S. 1890	Ingenieurabthg	Stiefenstraße 24
32	Konrad Schmidt Wilhelm	5. 11. 72	Kaiserstuhl	Baden	Mit. des Konrad Schmidt, Furtw.	evg.	N. S. 1892	Ingenieurabthg	Stiefenstraße 25
33	Maisch Ludwig	12. 11. 74	Marken	Baden	Am Markt, Carl Ertig, Markens	evg.	N. S. 1892	Chemieabthg	Stiefenstraße 101
34	Max Geyer Friedrich August	18. 11. 73	Bielitz Gersdorf	Sachsen	M. G. Geyer	prot.	S. S. 1892	Chemieabthg	Stiefenstraße
35	Jules Goffin	18. 11. 72	Lennep	Preuss.	Jules Goffin, Lennep	prot.	N. S. 1890	Maschinenabthg	Stiefenstraße 110
36	Johann Gwilt	18. 11. 72	Bruchsal	Baden	Karl Gwilt, Kaufmann, Bruchsal	prot.	S. S. 1892	Maschinenabthg	Stiefenstraße 43
37	Carl Wally	18. 11. 72	Waldmühlbach	Baden	Johann & Wally, Waldmühlbach	prot.	N. S. 1890	Maschinenbau	Bismarckstraße 53
38	Wolff. Rinner	19. 11. 73	Großschmied	Sachsen	Wolff Rinner, Großschmied, Waldmühlbach	prot.	N. S. 1890	Ingenieurabthg	Stiefenstraße 28
39	Karl Ertig	10. 11. 69	Lennep	Sachsen	Karl Ertig, Lennep	kath.	N. S. 1891	Ingenieurabthg	Stiefenstraße
40	Carl Heilmann	11. 11. 72	Waldmühlbach	Sachsen	Carl Heilmann, Waldmühlbach	prot.	N. S. 1891	Ingenieurabthg	Stiefenstraße 11

1.	2.	3.	4.	5.	6.	7.	8.	9.	10.
Ord.-Zahl.	Vor- und Zuname.	Geburtsort.	Geburtszeit.	Heimat (Land und Kreis).	Name, Stand und Wohnort des Vaters.	Religion.	Zeit des Eintritts in die hiesige Technische Hochschule.	Fachabteilung, in welche der Studierende eintreten will.	Wohnung des Studierenden.
91	August Drell	17. Jan 1872	Karlsruhe	Baden	Drell, Fabrikant	evangel.	W. S. 91/92	Maschinenbau	Leopoldstr. 12.
92	Ernst Arendt	19. Dez 1872	Erfurt	Thüringen	Arendt, Buchbinder	ev.	W. S. 91/92	Maschinenbau	Waldhornstr. 62.
93	Fritz Havenow	30. Nov 1872	Schwelm	Westfalen	Havenow, Fabrikant	evang.	W. S. 91/92	Maschinenbau	Friedrichstr. 63.
94	Charles Spiegelberg	14. 11. 71	Braunschweig	Niedersachsen	Spiegelberg, Kaufmann	evang.	W. S. 91/92	Maschinenbau	Kaiserstr. 15.
95	Georg Lützel	18. 73	Heidelberg	Baden	Lützel, Fabrikant	ev.	W. S. 91/92	Maschinenbau	Leopoldstr. 12.
96	W. Erhard	24. 5. 72			Erhard, Fabrikant	evang.	W. S. 91/92	Maschinenbau	Friedrichstr. 15.
97	H. Gimroth	4. 11. 72	Groß-Oese	Preußen	Gimroth, Fabrikant	evang.	W. S. 91/92	Maschinenbau	Leopoldstr. 12.
98	Herl Philipp	24. 8. 70	Falkenstein	Bayern	Philipp, Fabrikant	ev.	W. S. 91/92	Maschinenbau	Altenstr. 8.
99	Hermann Geisler	7. 11. 73	Unterhaching	Bayern	Geisler, Fabrikant	kath.	W. S. 91/92	Maschinenbau	Leopoldstr. 12.
100	Georg Lorenz	1. 11. 72	Heidelberg	Baden	Lorenz, Fabrikant	ev.	W. S. 91/92	Maschinenbau	Leopoldstr. 12.

21
 W. S. 91/92
 Maschinenbau

1.	2.	3.	4.	5.	6.	7.	8.	9.	10.
Ordn.-Zahl.	Vor- und Zuname.	Geburtsort.	Geburtsort.	Heimat (Land und Kreis).	Name, Stand und Wohnort des Vaters.	Religion.	Zeit des Eintritts in die höchste Technische Hochschule.	Fachabteilung, in welche der Studierende eintreten will.	Wohnung des Studierenden.
51	P. Kahlberg	18. 10. 77	Cöln/Main	Rheinprovinz	H. Kahlberg Lehrer an der Realschule in Cöln	ev.	W. 1. 91/92	Mechanik	Goldmühlstr. 20
52	H. Kurer	18. 10. 77	Karlsruhe	Baden	H. Kurer Frankfurt	ev.	P. 1. 88	Mechanik	Königsplatz 11
53	H. Kurer	18. 10. 77	Karlsruhe	Baden	H. Kurer Frankfurt	ev.	P. 1. 88	Mechanik	Königsplatz 11
54	H. Kurer	18. 10. 77	Karlsruhe	Baden	H. Kurer Frankfurt	ev.	P. 1. 88	Mechanik	Königsplatz 11
55	H. Kurer	18. 10. 77	Karlsruhe	Baden	H. Kurer Frankfurt	ev.	P. 1. 88	Mechanik	Königsplatz 11
56	Schmitt-Wilke	18. 10. 77	Karlsruhe	Baden	Schmitt-Wilke Kaufmann	ev.	P. 1. 88	Chemie	Königsplatz 11
57	Frach-Germann	18. 10. 77	Karlsruhe	Baden	Frach-Germann Kaufmann	ev.	P. 1. 88	Mechanik	Königsplatz 11
58	H. Kurer	18. 10. 77	Karlsruhe	Baden	H. Kurer Frankfurt	ev.	P. 1. 88	Mechanik	Königsplatz 11
59	Fritz Kallert	18. 10. 77	Karlsruhe	Baden	Fritz Kallert Kaufmann	ev.	P. 1. 88	Mechanik	Königsplatz 11
60	Walter Lang	18. 10. 77	Karlsruhe	Baden	Walter Lang Kaufmann	ev.	P. 1. 88	Mechanik	Königsplatz 11

1.	2.	3.	4.	5.	6.	7.	8.	9.	10.
Ordnungszahl	Vor- und Zuname	Geburtsort	Geburtszeit	Heimat (Land und Kreis)	Name, Stand und Wohnort des Vaters	Religion	Zeit des Eintritts in die königliche Technische Hochschule	Fachabteilung, in welche der Studierende eintreten will	Wohnung des Studierenden
	Otto Reinhardt	S. S. 69	Mannheim	Baden (Land und Kreis)	Alte Rheinstraße Mannheim	ev.	Okt. 88	Chemie	Königsplatz 11. 5.
61									
62	Otto Mauer	3. 11. 74	Mannheim	Baden	Friedrichstraße Mannheim	ev.	Oktober 92	Mechanik	Königsplatz
63	Emil Duran	11. 11. 77	Stuttgart	Württemberg	St. Wilhelm Stuttgart	ev.	Herbst 92	Architektur	Waldstraße 23.
64	Hugo David	16. Juni 76	Leipzig	Sachsen	Carl David Leipzig	ev.	Oktober 92	Chemie	Königsplatz
65	Karl Peter Weiss	14. Aug. 82	Aspern	Österreich	Dr. Peter Weiss Aspern	ev.	Oktober 92	Chemie (Bauwesen)	Königsplatz
66	Karl Fuchs	16. 11. 88	Frankfurt	Hessen	Karl Fuchs Frankfurt	ev.	Herbst 92	Jugendstudium	Königsplatz
67	Karl Peter Weiss	14. Aug. 82	Aspern	Österreich	Dr. Peter Weiss Aspern	ev.	Herbst 92	Jugendstudium	Königsplatz
68	Karl Anderson	12. 11. 73	Ludwigschafen	Bayern (Palz)	Karl Anderson Ludwigschafen	ev.	Herbst 91	Architektur	Königsplatz
69	Otto Lende	7. Okt. 71	Calau	Prov. Brandenburg	Otto Lende Calau	ev.	Herbst 91	Architektur	Waldstraße 16. 8.
70	Karl Fuchs	16. 11. 88	Frankfurt	Hessen	Karl Fuchs Frankfurt	ev.	Herbst 92	Jugendstudium	Königsplatz

Ordnungszahl	Vor- und Zuname	Geburtsort	Geburtsdatum	Heimat (Land und Kirche)	Name, Stand und Wohnort des Vaters	Religion	Zeit des Eintritts in die hiesige Technische Hochschule	Fachabteilung, in welche der Studierende eintreten will	Wohnung des Studierenden
71	Josef Müller	Altenisberg	4.1.73	Baden, f. d. i. g.	Carl, f. d. i. g. Altenisberg	ev.	April 1891	Technische Hochschule	Wilmshausen
72	Georg Mehl	Karlsruhe	2.5.72	Baden, f. d. i. g.	Georg, f. d. i. g. Karlsruhe	ev.	April 90	Technische Hochschule	Wilmshausen
73	Karl Mayer	Karlsruhe	26.11.68	Baden, f. d. i. g.	Carl, f. d. i. g. Karlsruhe	ev.	W. L. 91	Chemie (Pharmazie)	Wilmshausen
74	Carl Schmidt	Basel	21.8.71	Elbas	Carl, f. d. i. g. Basel	ev.	W. L. 90	Chemie	Wilmshausen
75	Karl Caser	Leipzig	6. Apr. 73	Leipzig	Carl, f. d. i. g. Leipzig	ev.	1.8.92	Technische Hochschule	Wilmshausen
76	Carl Schmidt	Wiesbaden	10.10.71	Wiesbaden	Carl, f. d. i. g. Wiesbaden	ev.	W. L. 90	Chemie	Wilmshausen
77	Ed. Kellner	Wiesbaden	12.10.71	Wiesbaden	Ed. Kellner, f. d. i. g. Wiesbaden	ev.	W. L. 91	Chemie (Pharmazie)	Wilmshausen
78	Karl Mehl	Karlsruhe	21.5.78	Karlsruhe	Carl, f. d. i. g. Karlsruhe	ev.	1.8.91	Technische Hochschule	Wilmshausen
79	Krime Werdell	Wiesbaden	28/5 92	Wiesbaden	Pastor + f. d. i. g. Wiesbaden	ev.	1.8.92	Technische Hochschule	Wilmshausen
80	W. H. G. G. G.	Wiesbaden	11.3.77	Wiesbaden	Carl, f. d. i. g. Wiesbaden	ev.	W. L. 91/92	Technische Hochschule	Wilmshausen

I.	II.	III.	IV.	V.	VI.	VII.	VIII.	IX.	X.
Ordn.- Zahl.	Vor- und Zwi- Name.	Geboren am	Geburtsort.	Heimat (Land und Kreis)	Name, Stand und Wohnort des Vaters.	Religion.	Zeit des Eintritts in die hiesige Technische Hochschule	Fachabteilung, in welche der Studierende eintreten will.	Wohnung des Studierenden.
81	Jura Fickens	6. April 87	Sachsenweiser Grabischen	Prenzlauer	Kaufm. Fickens Fischerstr. 11 Berlin	ev.	18. 3. 91	Maschinenwesen	Luisenparkstr. 57
82	Ernst Fickens	18. 11. 87	Waldenburg	Baden	Carl Fickens Kaufmann Waldenburg	ev.	17. 1. 91	Maschinenwesen	Kaiserstr. 100
83	Alb. Fickens	18. 11. 87	Waldenburg	Baden	Carl Fickens Kaufmann Waldenburg	ev.	17. 1. 91	Maschinenwesen	Kaiserstr. 100
84	Eugen Fickens	18. 11. 87	Waldenburg	Baden	Carl Fickens Kaufmann Waldenburg	ev.	17. 1. 91	Maschinenwesen	Kaiserstr. 100
85	Gustav Fickens	4. April 88	Waldenburg	Baden	Carl Fickens Kaufmann Waldenburg	ev.	17. 1. 91	Maschinenwesen	Kaiserstr. 100
86	Paul Fickens	18. 11. 87	Waldenburg	Baden	Carl Fickens Kaufmann Waldenburg	ev.	17. 1. 91	Maschinenwesen	Kaiserstr. 100
87	Ernst Fickens	18. 11. 87	Waldenburg	Baden	Carl Fickens Kaufmann Waldenburg	ev.	17. 1. 91	Maschinenwesen	Kaiserstr. 100
88	Ernst Fickens	18. 11. 87	Waldenburg	Baden	Carl Fickens Kaufmann Waldenburg	ev.	17. 1. 91	Maschinenwesen	Kaiserstr. 100
89	Ernst Fickens	18. 11. 87	Waldenburg	Baden	Carl Fickens Kaufmann Waldenburg	ev.	17. 1. 91	Maschinenwesen	Kaiserstr. 100
90	Ernst Fickens	18. 11. 87	Waldenburg	Baden	Carl Fickens Kaufmann Waldenburg	ev.	17. 1. 91	Maschinenwesen	Kaiserstr. 100

1.	2.	3.	4.	5.	6.	7.	8.	9.	10.
Ordn.- Zahl.	Vor- und Zwi- Name.	Geboren am	Geburtsort.	Heimat (Land und Kreis)	Name, Stand und Wohnort des Vaters.	Religion.	Zeit des Eintritts in die hiesige Technische Hochschule	Fachabteilung, in welche der Studierende eintreten will.	Wohnung des Studierenden.
91	Eugen Kisse	20. 11. 77	Frieden- weiler	Kreiswiler	L. Kisse Kreuzwiler	prot.	W. S. 1899	Maschinenwesen	Schlupfplatz
92	Paul Herber	11. 10. 78	Lagzburg	Baden	gelehrter P. Herber P. Herber	prot.	W. S. 1898	Maschinenwesen	Schlupfplatz 11
93	Gustav Reitzig	18. 10. 78	Münsterberg	Sybyl Münsterberg	Georg Reitzig Georg Reitzig Georg Reitzig	ev.	W. S. 1899	Maschinenwesen	Georg Reitzig Frankfurt 12
94	Karl Korfmann	5. 12. 78	Hilfshausen	Baden Hilfshausen	Karl Korfmann Korfmann Korfmann	ev.	W. S. 1899	Maschinenwesen	Hilfshausen 41
95	Johann Wilke	1. 11. 78	Schwarzenau	Baden	M. Wilke Wagner Schwarzenau	Kath.	W. S. 1899	Maschinenwesen	Frankfurt 5
96	Ferdinand Goring	6. 10. 78	Speyer	Baden	C. G. Goring Speyer	ev.	W. S. 1899	Maschinenwesen	
97	Ludwig Wagner	12. 10. 79	Oberrhein	Baden	Ludwig Wagner Wagner	Kath.	W. S. 1899	Schlupfplatz	Schlupfplatz 58
98	Max Kellert	1. 10. 79	Hilfshausen	Baden	Max Kellert Kellert Kellert	ev.	W. S. 1899	Maschinenwesen	Schlupfplatz 12
99	Ernst Prejawa	11. 11. 79	Niederrhein	Preussen	Julius Prejawa Prejawa Prejawa	ev.	W. S. 1899	Maschinenwesen	Frankfurt 5
100	August Horstmann	11. 11. 79	Bozen	Bayern	August Horstmann Horstmann	Kath.	W. S. 1899	Maschinenwesen	Schlupfplatz 16

1.	2.	3.	4.	5.	6.	7.	8.	9.	10.
Ordnung Zahl	Vor- und Nach- Name	Geboren am	Geburtsort	Heimat (Land und Kreis)	Name, Stand und Wohnort des Vaters.	Religion	Zeit des Eintritts in die hiesige Technische Hochschule	Fachabteilung, in welche der Studierende eintraten will.	Wohnung des Studierenden.
101	Adolf Dietel	1871	Tübingen	Baden	Jung Dietel Lehrer Lüthen	ev.	W. 9/91	Maschinenwesen	Schillerstr. 11/111
102	Franz Fischer	1871	Altbrunn	Baden	Franz Fischer Fischerberg 15	kath.	W. 9/91	Expansionswesen	Spitalstr.
103	Reginald Cooper	1872	Buenos Aires	Argentinien	Reginald Cooper Argentinien Buenos Aires	anglikan.	W. 9/91	Ingenieurwesen	Waldstr. 11/111
104	Fritz Fischer	1872	St. Ingbert	Baden	Fritz Fischer St. Ingbert	ev.	W. 9/91	Forstfach	St. Ingbert 19
105	Karl Haiger	1872	Villingen	Baden	Karl Haiger Villingen	ev.	W. 88/89	Architektur	St. Ingbert 19
106	Carl Krombichl	27. 11. 76	Brehna	Prov. Sachsen	Carl Krombichl Brehna	ev.	W. 5. 9/92	Koch. Wesen.	Maximilianstr.
107	Karl Geise	1877	Karlsruhe	Baden	Karl Geise Karlsruhe	ev.	W. 9/90	Masch.	Karlsruhe
108	Karl Geise	1877	Karlsruhe	Baden	Karl Geise Karlsruhe	ev.	W. 9/90	Masch.	Karlsruhe
109	Adolf Weisbach	1871	Düsseldorf	Preuss. Rheinl.	Adolf Weisbach Düsseldorf	ev.	W. 9/90	Expansionswesen	Düsseldorf
110	Karl Schöller	1872	Waldenbuch	Baden	Karl Schöller Waldenbuch	kath.	W. 9/91	Maschinenwesen	Karlsruhe 17

1.	2.	3.	4.	5.	6.	7.	8.	9.	10.
Ordn.- Zahl.	Vor- und Nach- Name.	Geburts- am	Geburtsort.	Heimat (Land und Kreis)	Name, Stand und Wohnort des Vaters.	Religion.	Zeit des Eintritts in die hiesige Technische Hochschule	Fachabteilung, in welche der Studierende eintreten will.	Wohnung des Studierenden.
111	Georg-Meinhold Georg Telyner	16. Mai 1874	Karlsruhe i. B.	Karlsruhe Baden	J. Maria Mehl, Belehrung aus Karlsruhe Karlsruhe	ev.	W.S. 91/92	Architektur	Karlsruhe 24. II.
112	Georg Telyner	30. Januar 1877	Frankfurt	Preuss.	Josef Telyner Kaufmann Frankfurt	ev.	S.S. 1892	Stoffkunde	Kaiserstr. 11
113	Walter Ruchab	10. Mai 70	Hamburg	Hamburg	E. Ruchab Fabrikant Hamburg	ev.	W.S. 91/92	Maschinenbau	Kaiserstr. 11
114	Georg Ruge	3. August 1871	Berlin	Preuss.	E. Ruge Schlichter Berlin	ev.	S.S. 1892	Textilindustrie	Kaiserstr. 11
115	Samoylovitch	27. Dec. 1864	Azow	Russland	S. Samoylovitch Kaufmann Azow (Ukr.)	Frei	W.S. 1890	Maschinenbau	Kaiserstr. 11 65. II.
116	B. Peters	26. Jan. 1861	Odesse	Russland	B. Peters Capitan Odesse	Orthodox	W.S. 1891	Maschinenbau	Kaiserstr. 11
117	Herrn Schopf	15. Sep. 1872	Heimbach	Hess.	G. Schopf Kaufmann Heimbach	ev.	W.S. 1891	Chemie	Kaiserstr. 11
118	Georg Frank	12. Febr. 1868	Freiburg	Baden	G. Frank Privat. Freiburg	ev.	W.S. 89	Tornierbau	Kaiserstr. 11
119	Nikolai Samoylovitch	22. April 1870	Odesse	Russland	S. Samoylovitch Kaufmann Odesse	ev.	S.S. 92.	Maschinenbau	Kaiserstr. 11
120	Alais Vogel	11. III. 67	Baden	Baden	Alais Vogel Landw. Baden	ev.	W.S. 91.	Pharmacie	Kaiserstr. 11

1.	2.	3.	4.	5.	6.	7.	8.	9.	10.
Ord.-Zahl.	Vor- und Zuname.	Geboren am	Geburtsort.	Heimat (Land und Kreis)	Name, Stand und Wohnort des Vaters.	Religion.	Zeit des Eintritts in die hiesige Technische Hochschule	Fachabteilung, in welche der Studierende eintreten will.	Wohnung des Studierenden.
121	Friedr. Christian	15/1865	Neuenste	Oldenburg	G. Christian Christen, Jever	luth.	W.S. 91/92	Pharmacie	Fasenerstr. 6.
122	Ludw. Klein	3/1873	Tübingen	Baden	Ludw. Klein Tübingen	kath.	W.S. 91/92	Maschinenbau	Königsstr. 6.
123	Bern Mos.	19/1866	Jugweiler	Neuenste	—	ev.	S. S. 91	Pharmacie	—
124	Emilia Caralli	1/1861	Alquilar	Italien (Florenz)	Emilia Caralli Alquilar Italien	kath.	W.S. 91/92	Chemie	Waisenhaus 31. 5. 1861
125	Michael Gessner	15/1868	Wasschau	Russ. Poln.	Michael Gessner Wasschau	ev.	W.S. 91/92	Chemie	Spitalstr. 125.
126	Karl Krause	4/1871	Hainz	Österreich	—	kath.	W.S. 91/92	Architektur	Spitalstr. 125.
127	Georg Wolf	14/1861	Melchthal	Württemberg	Georg Wolf Melchthal	—	S. S. 91	Maschinenbau	Altenhofstr. 11.
128	W. Kaufmann	1/1861	Köln	Preuss. Prov.	—	ev.	W.S. 91/92	Maschinenbau	Königsstr. 2.
129	Alfred Stange	20/1862	S. Petersburg	Russland	—	prot.	W.S. 91/92	Chemie	Zehlfelderstr. 12.
130	August Wirth	11/1869	Leopoldshöhe	Groß-Badern	A. Wirth Obergrünbach Leopoldshöhe	kath.	W.S. 91/92	Maschinenbau	Zwischenstr. 30/III

1	2	3	4	5	6	7	8	9	10
Ord.- Zahl.	Vor- und Zu- Name.	Geboren am	Geburtsort.	Heimat (Land und Kreis)	Name, Stand und Wohnort des Vaters.	Religion.	Zeit des Eintritts in die hiesige Technische Hochschule	Fachabteilung, in welche der Studierende eintreten will.	Wohnung des Studierenden.
131	Gen. Fiedler	4. 8. 1871	Sachsenheim	Mannheim	Landwirt +		WS 1891	Maschinenwesen	Gettenaustr. 34
132	Adolfine Macke	2. 10. 1872	Leinbrunn	Wiesloch Speyer	Offizier +		WS 91/92	" "	Waldbrunnstr. 12
133	Rudolf Pfeifer	16. 1. 72	Leinbrunn	"	Landwirt Hilf. Offiz.		WS 91/92	"	Waldbrunnstr. 12
134	Eugen Schmitt	6. II. 72	Kandern	Baden Ortenaukreis	Leinbrunn		WS 91/92	Bauwesen	Zur See 4
135	Emil Sitzen	29. 1. 68.	Offenau i. Bf.	Reupar	Landwirt Hilf. Offiz. Kielberg	prot.	W. S. 90/91.	Maschinenwesen	Bergstr. N: 8.
136	Heinrich Poyb	22. Sept. 68	Homburg	Karlruhe Baden	Landwirt Oberbaurat Karlruhe	evang.	W. S. 89/90	Forstwesen	Leopoldstr. 67
137	Julius Pöcker	17. Sept. 1870	Bergheim	Bergheim Bad. Kreis	Landwirt Gastwirt Bergheim	evang.	W. S. 91/92	Chemie	Bergheim Hilf. Offiz.
138	Alfred Ziegler	29. 1. 72	H. Gallen	H. Gallen	Landwirt Hilf. Offiz.		WS 91/92	Ingenieurwesen	Lachertstr. 11
139	Karlstein	6. 5. 70	Leidberg	Leidberg (Baden)	Landwirt Hilf. Offiz.	prot.	W. S. 91/92	Chemie	Leidberg Hilf. Offiz.
140	Karl Rellief	4. 8. 71	Leidberg	Leidberg (Baden)	Landwirt Hilf. Offiz.	"	W. S. 1891/92	Forstwesen	Kreuzstr. 15.

1.	2.	3.	4.	5.	6.	7.	8.	9.	10.
Ord.- Zahl.	Vor- und Zu- Name.	Geboren am	Geburtsort.	Heimat (Land und Kreis)	Name, Stand und Wohnort des Vaters.	Religion.	Zeit des Eintritts in die hiesige Technische Hochschule	Fachabteilung, in welche der Studierende eintritten will.	Wohnung des Studierenden.
141	Klein v. Waldkirch	18/IV 68	Schaffhausen Schwyz	Schaffhausen Schwyz	Anna, Fr. für in Schaffhausen	prot.	1890 November	Maschinenwesen	Durlacher Allee No 26 I.
142	August Ueber	18/VI 88	H. Gallen	H. Gallen	Agat, Land w. H. Gallen	kat.	Oktober 1888	Maschinenbau	Alte Post 55
143	Ewald Kierowig	17. V. 68	Creesfeld Kreisler	Creesfeld Kreisler	Kater Kierowig Kreuzfeld Kreisler		10. April 1891	Maschinenbau	Sapfenstr. 2
144	Otto Rheinhardt	27. IX 68	Galle 38	Galle 38	O. Rheinhardt Galle 38		1. Okt. 1890	Maschinenbau	Alte Post 35
145	O. Uebe	16. I. 1891	Leimbühl H. Gallen	Leimbühl H. Gallen	O. Uebe Leimbühl H. Gallen		12. Okt. 1890	Maschinenbau	Leimbühl
146	Hermann Graf	7. Aug 1869	Leimbühl H. Gallen	Leimbühl H. Gallen	Hermann Graf Leimbühl H. Gallen		1. Okt. 1889	Chemie	Alte Post 3
147	St. Anselm	7. Juni 88	Born	Born	Born		10. April 1888	Maschinenbau	Leimbühl
148	Fritz Boor	6. August 88	Leimbühl	Baden	Fritz Boor Leimbühl		1891	Maschinenwesen	Leimbühl
149	Edwin Rehrer	26. V. 92	Hamburg	Hamburg	Edwin Rehrer Hamburg		1. Okt. 1891	Maschinenbau	Leimbühl
150	Hilf v. Harten	4. I. 89	Leimbühl	Leimbühl	Hilf v. Harten Leimbühl		1. Okt. 1891	Maschinenbau	Leimbühl

X

1.	2.	3.	4.	5.	6.	7.	8.	9.	10.
Ort- Zahl.	Vor- und Zu- Name.	Geboren am	Geburtsort.	Heimat (Land und Kreis)	Name, Stand und Wohnort des Vaters.	Religion.	Zeit des Eintritts in die höhere Technische Hochschule	Fachabteilung, in welche der Studierende eintreten will.	Wohnung des Studierenden.
151	Friedrich Brauer	2. Aug. 1871	Affenthal Ostpreußen	Affenthal	H. H. Brauer Leipziger +	ev.	April 1891	Architektur	Heinrichstr. 5
152	Eisenloher Karl	1. Okt. 1866	Pischkegallen	Preußen	Ludwig Eisenloher Lipshagen	ev.	Oktober 1891	Pharmazie	Wallstraße 13.
153	Bratman Fabian	5. Juli 1869	Krominowitz	Russ-Polen	Joachim Bratman Warschau	ev.	Oktober 1891	Chemie	Lehrmeisterstr. 10.
154	Levyn Landau	6. Mai 1870	Kalisch	Russ-Polen	Alexander Landau Kalisch	juden.	Oktober 1891	Maschinenbau	Rippmühlstr.
155	Sim. Sherovii	13. Mai 1870	Mosca Gora	Leichen	Syden Sherovii + Frau Joh. Joh. + Frau	g. katholisch	Oktober 1891	Maschinenbau	Rheinstr.
156	Herr. Oppione	20. 11. 70	Karlsruhe	Baden		kath.	Oktober 91	Maschinenbau	Hauptstr. 45
157	Ein. Thiel	25. 7. 66	Berlin	Preußen	+ W. Thiel	ev.	April 91.	Maschinenbau	Bronnstr. 11.
158	Herr. Zellner	27. 7. 73	Hinberg	Baden	J. Zellner Leibschützger Hinberg.	ev.	Oktober 91.	Architektur	Hauptstr. 41.
159	Herr. Lieberlich	17. 6. 75	Lüchthorn	Schleswig König Timmberg	Leibschützger Hamburg Wilhelmstr. 68	ev.	Oktober 91.	Maschinenbau	Rippmühlstr. 40
160	Kolstow Hyman	29. 1875	Barde	Russ-Polen	Leibschützger Barde Lipshagen	juden.	1. Oktober 91.	Chemie	Wallstraße 50. III.

1.	2.	3.	4.	5.	6.	7.	8.	9.	10.
Ort- Zahl.	Vor- und Zu- Name.	Geboren am	Geburtsort.	Heimat (Land und Kreis)	Name, Stand und Wohnort des Vaters.	Religion.	Zeit des Eintritts in die hiesige Technische Hochschule	Fachabteilung, in welche der Studierende eintreten will.	Wohnung des Studierenden.
161	Freim Merowitz	1866 12. Aug.	Skalarinodar	Russland	+	frei	1890	Maschinenwesen	Wunderplatz 49, III St.
162	H. George Smith	handl. 1874	Drogheda	Irland	H. G. Smith C.E.	frei	1891	Chemie	Kaiserstr. 100.
163	Wilh. Gamm	13. II. 71	Starkach	Baden, Kreisg.	W. Gamm Königsberg Königsberg	evangel.	1890	Färberei	Gottessauerstr. 25.
164	Karl Kopp	18. II. 71	Forstberg	Baden, Kreisg.	K. Kopp Königsberg Königsberg	Kathol.	1891	Färberei	Königsbergstr. 66.
165	Fritz Spitz	17. II. 70	Offenberg	Baden	F. Spitz Offenberg	evangel.	1890	Färberei	Königsbergstr. 115.
166	H. Langhans	27. 2. 71	Aspichhof	Baden	H. Langhans Aspichhof Königsberg	Kathol.	1891	Färberei	Königsbergstr. 39.
167	Alfred Lill	27. 01. 71	Heidelberg	Baden	Alfred Lill Heidelberg	Kathol.	1891	Architektur	Heidelbergstr. 100.
168	Carl Heubler	2. 04. 71	Speyer	Baden	Carl Heubler Speyer	evangel.	1891	Färberei	Königsbergstr. 11.
169	Heinrich Zwillin	22. 05. 70	ellinck	Russland	Kaufmann, ellinck	frei	1891	Maschinenwesen	Schützenstr. 10, 15.
170	Rudolf Romani	24. 04. 69	Epinal (France)	West-Elben	Rudolf Romani Epinal (France)	evangel.	H.S. 1890	Maschinenwesen	Liedlstr. N° 16.

1.	2.	3.	4.	5.	6.	7.	8.	9.	10.
Ord.- Zahl.	Vor- und Zu- Name.	Geburts- ort	Geburtsort.	Heimat (Land und Kreis)	Name, Stand und Wohnort des Vaters.	Religion.	Zeit des Eintritts in die hiesige Technische Hochschule	Fachabteilung, in welche der Studierende eintreten will.	Wohnung des Studierenden.
171	Carl Kornert	1865	Heiligenberg	Württemberg	Carl Kornert	kath.	W. S. 9/92	Architektur	Königsplatz
172	Wilhelm Krausinger	1875	Weinheim	Baden	Heinrich Krausinger Julius Krausinger Weinheim	evang.	W. S. 9/92	Mathematik	Amalienstr. 14
173	Chaim Spiwak	1862	Odessa	Russland	David Spiwak Odessa (Russland)	kath.	W. S. 1/92	Mathematik	Amalienstr. 14
174	Schlesinger Koppenberg	1872	Altenheim	Baden	Peter Koppenberg Altenheim	-	W. S. 1/92	Chemie	Amalienstr. 14
175	Georg Lambert	1872	Altenheim	Russland	Georg Lambert Altenheim	Frei	1891, 1892	Chemie	Amalienstr. 14
176	Anton Lambert	1872	Altenheim	Baden	Georg Lambert Altenheim	kath.	W. S. 1/92	Chemie	Amalienstr. 14
177	Georg Lambert	1872	Altenheim	Baden	Georg Lambert Altenheim	evang.	1891/92	Forstfach	Amalienstr. 14
178	Carl Lambert	1872	Altenheim	Baden	Georg Lambert Altenheim	evang.	W. S. 1/92	Forstfach	Amalienstr. 14
179	Karl Lambert	1872	Altenheim	Baden	Georg Lambert Altenheim	kath.	W. S. 1/92	Forstfach	Amalienstr. 14
180	Mare Lambert	1872	Altenheim	Russland	Georg Lambert Altenheim	-	W. S. 1/92	Chemie	Amalienstr. 14

1.	2.	3.	4.	5.	6.	7.	8.	9.	10.
Ord.-Zahl.	Vor- und Zuname.	Geburtsort.	Geburtsort.	Religion.	Name, Stand und Wohnort des Vaters.	Religion.	Zeit des Eintritts in die königliche Technische Hochschule.	Fachabteilung, in welche der Studierende eintreten will.	Wohnung des Studierenden.
181	Maxim Isakowitsch	1871	Russland Kromentshy	Orthodox	M. Isakowitsch Bürger Kromentshy	-	21/92	Chemie	St. 15/11
182	E. C. Peter	22 Oct 1871	Amerikan	Evangelisch	Herr Peter Herr Hill Braun	-	21/92	Maschinenbau	Alten St. 10
183	Friedr Grünwaldt	1871	Russland Odessa	Orthodox	H. Grünwaldt Kaufm.	Orthodox	21/92	Chemie	St. 15/11
184	Leo Isakowitsch	11/69	Russland Odessa	Orthodox	H. Isakowitsch	Orthodox	21/92	Math. Ingenieur	St. 10
185	Berthold Hermann	1864	Russland Kamuta	Orthodox	H. Hermann Papierfabrik	Orthodox	21/91	Elektrotechnik	St. 10 fürstlich L. Sauerwaldt
186	August Bickmann	1873	Leipzig	Evangelisch	Herr Bickmann Leipzig	Evangelisch	S. P. 1891/92	Waffenbau	St. 10
187	Heinrich Isakowitsch	1873	Russland	Orthodox	Herr Isakowitsch	Orthodox	S. P. 1891/92	Mathematik	St. 10
188	Gottlieb Isakowitsch	1873	Russland	Orthodox	Herr Isakowitsch	Orthodox	S. P. 1891/92	Mathematik	St. 10
189	Max Förster	20. 4/77	Stoneman	Evangelisch	Joseph Förster Stoneman	Evangelisch	S. P. 1891	Mathematik	St. 10
190	Carl Isakowitsch	1874	Russland	Orthodox	Herr Isakowitsch	Orthodox	S. P. 1891/92	Chemie	St. 10

1.	2.	3.	4.	5.	6.	7.	8.	9.	10.
Ort- Zahl.	Vor- und Zu- Name.	Geburts- ort	Geburtsort.	Heimat (Land und Kreis)	Name, Stand und Wohnort des Vaters.	Religion.	Zeit des Eintritts in die hiesige Technische Hochschule	Fachabteilung, in welche der Studierende eintreten will.	Wohnung des Studierenden.
191	Karl Hübler	12. 11. 69	Lahr	Baden	Lehrer + Mutter Kreis Karlsruhe	ev.	W.S. 1890/91	Ingenieur für Friedensh.	Friedensh. Lohnsteuer
192	Rudolf Fickel	5. 11. 68	Freuden	Sachsen	+	ev.	L. S. 1890	Pharmacie	St. 5.
193	Kamijiro Nimmura	16. 11. 69	Wakata Japan	Japan Tokio	M. Nimmura Hauptmann Tokio	Bud.	W. S. 1891/92	Maschinenwesen	Fachmensch 2.
194	Ludwig Fischer	16. 11. 70	Walden	Baden	Karl Fischer Kaufmann Hr.	Kath.	W. S. 1891/92	Forstwesen	Walden 29
195	Karl Spickhoff	18. 11. 70	Karlsruhe	Baden	Ludwig Spickhoff Bauherr	ev.	W. S. 1891/92	Architektur	Karlsruhe St. 55.
196	José María Casta	27. 1. 73	Paraná	Argentinien	Carlos Casta Privatier Buenos Aires	Kath.	P. S. 90	Ingenieur	Paraná 16. I.
197	Eug. Fiedmann	13. 4. 69	Stralsund	Sachsen	Speziallehrer +	ev.	W. S. 1891/92	Maschinenwesen	Stralsund 19 I.
198									
199									
200									

1.	2.	3.	4.	5.	6.	7.	8.	9.	10.
<i>Ord.- Zahl.</i>	<i>Vor- und Zu- Name.</i>	<i>Gebore-</i> <i>am</i>	<i>Geburts-</i> <i>ort</i>	<i>Heimat</i> <i>(Land und Kreis)</i>	<i>Name, Stand</i> <i>und Wohnort</i> <i>des Vaters.</i>	<i>Religion.</i>	<i>Zeit des Eintritts</i> <i>in die hiesige</i> <i>Technische</i> <i>Hochschule</i>	<i>Fachabteilung,</i> <i>in welche der Studierende</i> <i>eintreten will.</i>	<i>Wohnung</i> <i>des</i> <i>Studierenden.</i>
201									
202									
203									
204									
205									
206									
207									
208									
209									
210									

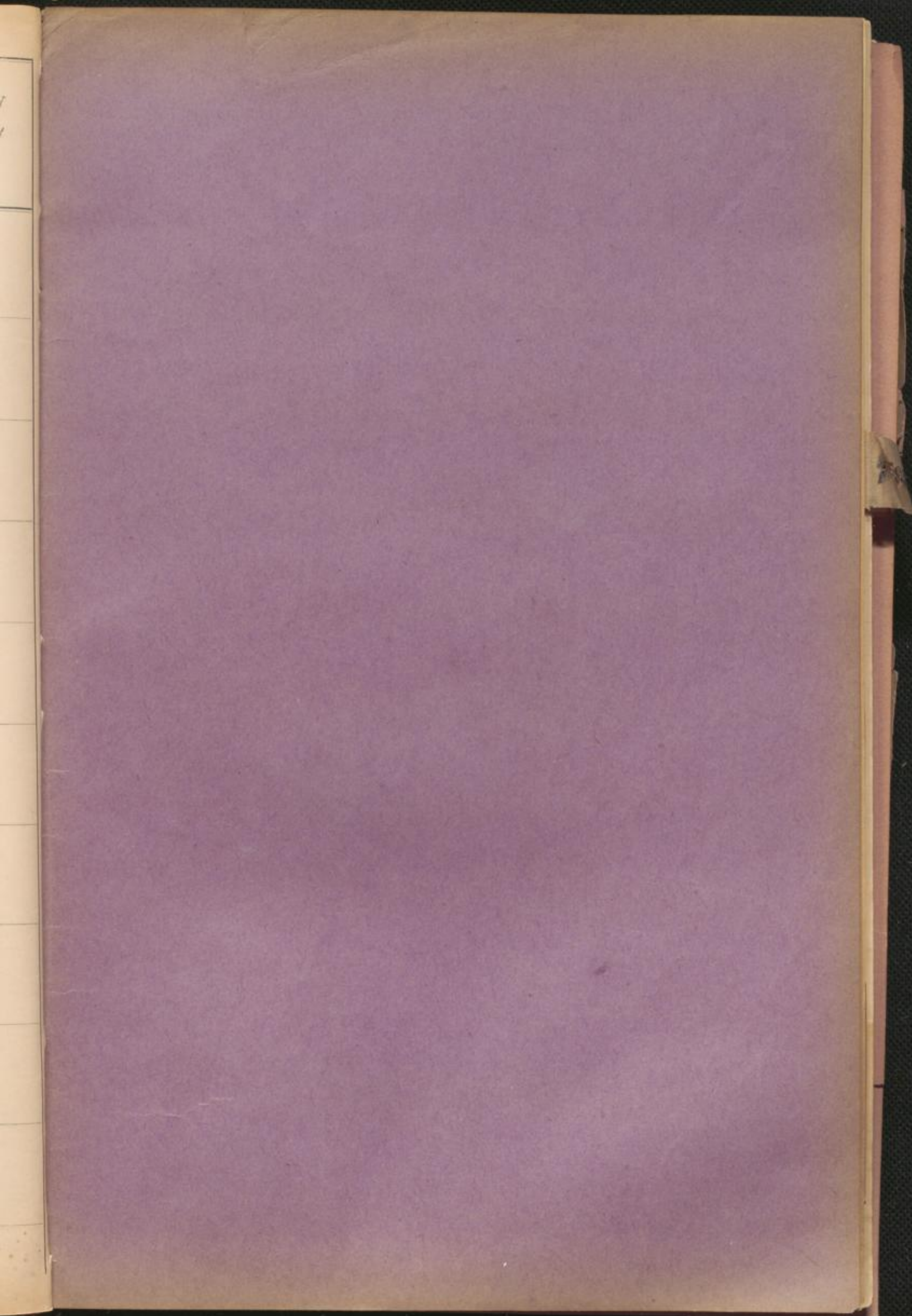

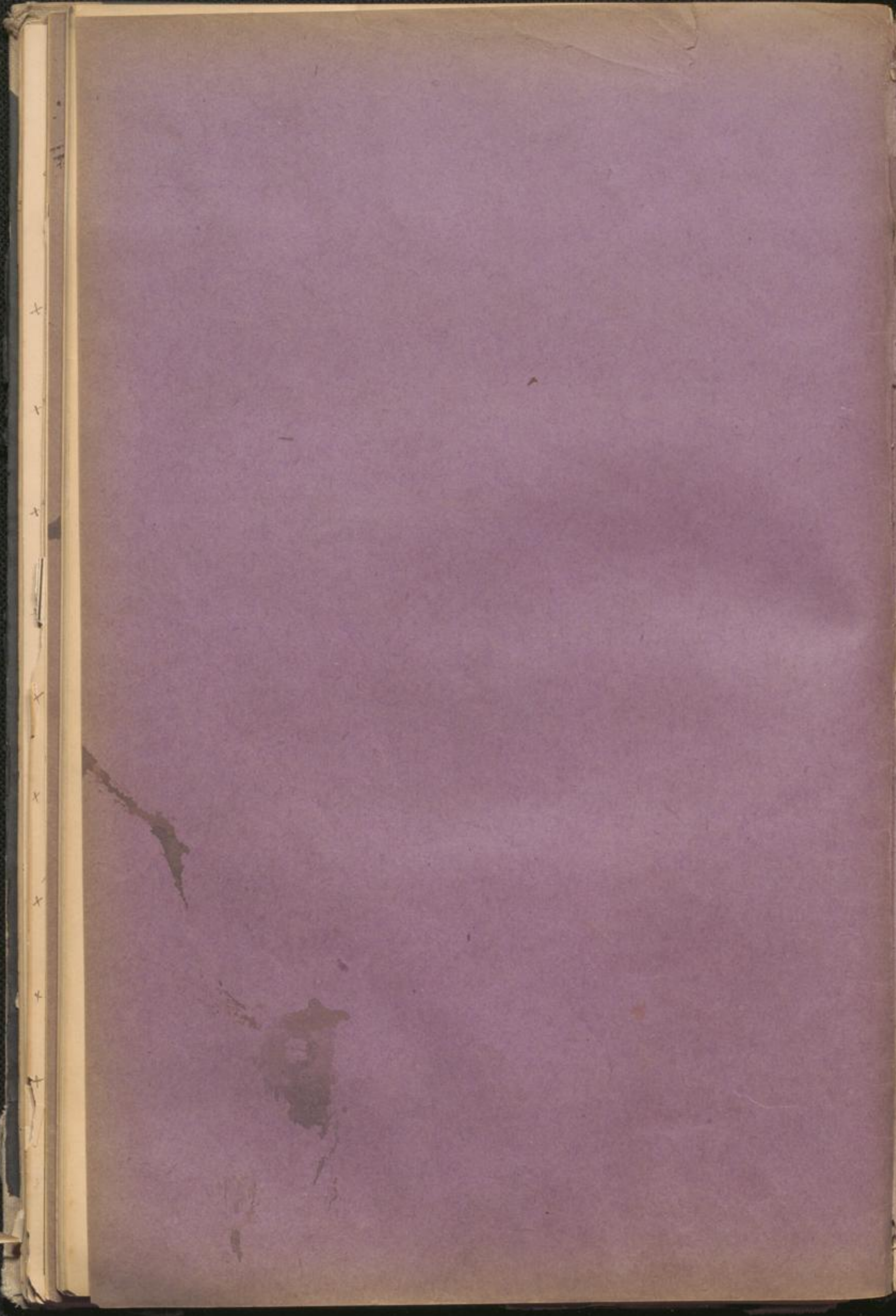

IV

Einschreibebuch

der

Studierenden

im

W. J. 1842/92

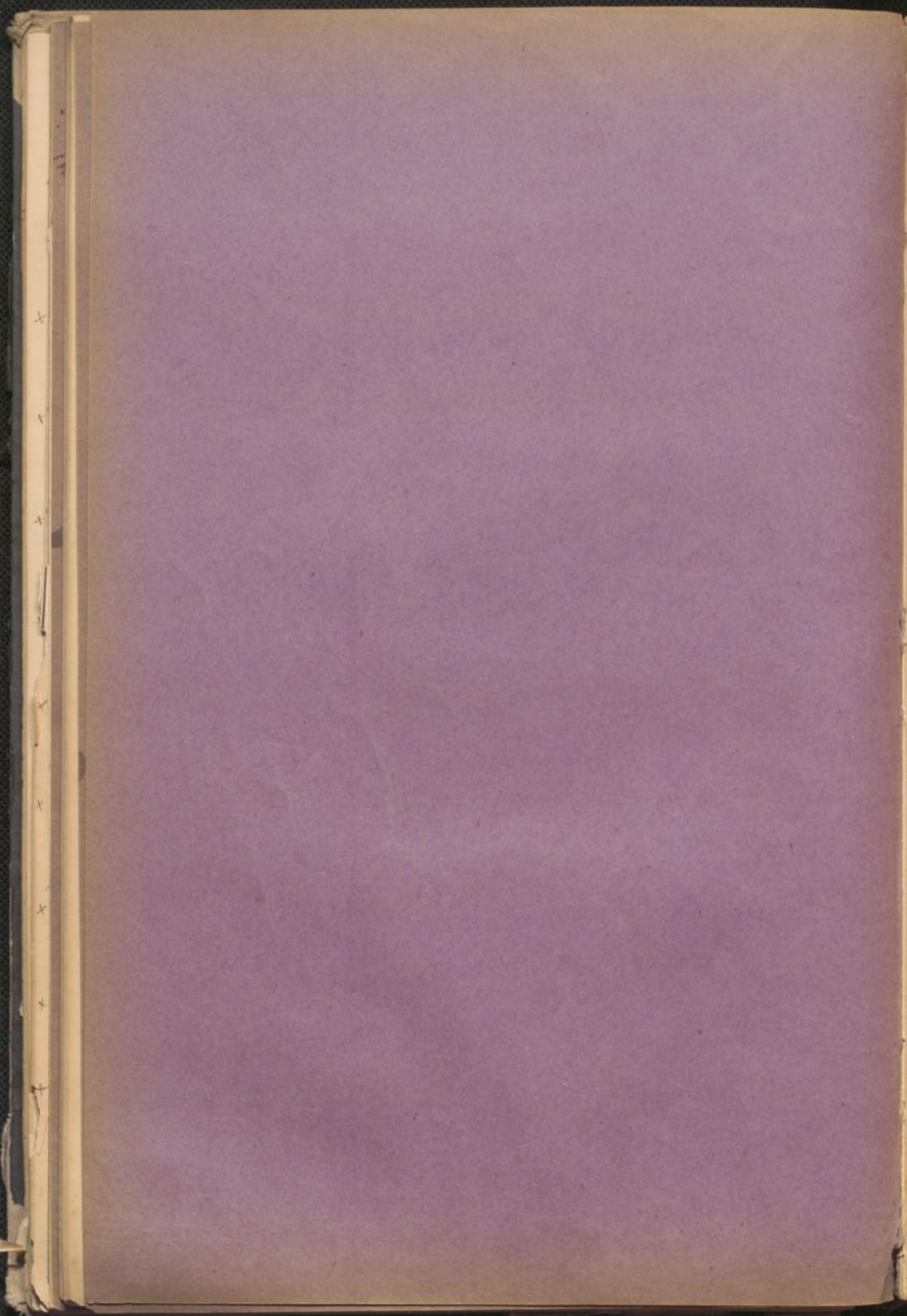

A.

Arbogast, Karl 101.
 Arn-Algen, Läm. von 109.
 Anton, Philipp 171.

B.

Becker, August 2.
 Beutel, Karl 13.
 Brunette, Friedrich 34.
 Bianchi, Karl 38.
 Bürgin, Hov. 42.
 Baur, Wenz 50.
 Beutler, Julius 63.
 Bachmann, Friedrich 68.
 Bastian, Karl 73.
 Breul, Friedrich 85.
 Bisinger, Viktor 87.
 Beurmann, Otto 89.
 Brugglacher, Franz 90.
 Brenkinger, Ernst 109.
 Baumann, August 121.
 Bindschedler, Karl 124.
 Bernoulli, Ludwig 126.
 Baum, Jakob 128.
 Brokmann, Viktor 148.
 Buchholtz, Gustav 157.
 Bankoff, August 186.

C.

Christmann, Aug. 45.
 Cohn, Rudolf 56.

D.

Dengler, August 69.
 Drosy, Franz 78.
 Dahlinger, Ernst 94.
 Doltschek, Friedrich 107.
 Dienothack, Wenz 136.
 Dineemann, Wenz 149.
 Düwel, Emil 166.
 Dyllen, Jakob 167.
 Danziger, August 177.
 Diamand, Hermann 184.

E.

Eisner, Karl 36.
 Ehrhart, Rudolf 104.
 Erdmenger, Viktor 120.
 Eifler, Ludwig 133.
 Engelhard, Armin 163.
 Ertle, Georg 168.
 Eckardt, August 173.

F.

Freyer, Julius 65.
 Friederich, Kamilla 77.
 Fischer, Karl 130.
 Fallert, Knopf 143.
 Fischer, Martin 161.

G.

Gully, Franz 24.
 Grimm, Carl 33.
 Göttinger, Fritz 61.

Gruber, Theodor 67.
Gercke, Otto 70.
Goltrad, Adolf 76.
Gehrig, Theodor 100.
Grimm, Adolf 108.
Giss, Eugen 135.
Gerweck, Josef 156.
Gourowitsch, L. 179.

H.

Hoffmann, Leopold 27.
Heiss, Gust 30.
Holtmann, Heinrich 31.
Helling, Heinrich 35.
Hartnagel, Theodor 46.
Hoff, Gust 59.
Henrici, Julius 80.
Hartnagel, Friedrich 84.
Hermann, Gust 99.
Hennel, Konstantin 110.
Hambrecht, Gustav 127.
Hartweg, Friedrich 139.
Heye, Wilhelm 140.
Halperin, Frank 163.

J.

Junker, Karl 18.
Jung, Wilhelm 21.
Janin, Joseph 23.
Jahn, Louis 113.
Jungers, Emanuel 172.

K.

Kubinsky, Lebid von 17.
Kern, Wilhelm 49.
Kinkler, Pfleger 58.
Krafft, Fritz 70.
Kaysner, Heinrich 131.
Kolkmann, Julius 137.
Keller, Heinrich 138.
Kaulbach, Wilhelm 162.
Kalinowsky, Franz 171.
Kathe, Heinrich 175.
Kielbasinski, W. 180.
Kienle, Moritz von 183.

L.

Lampe, Rudolf 3.
Ludwig, Fritz 8.
Litzert, Adolf 12.
Lucht, Pfleger 31.
Lucas, Fritz 45.
Lehn, Ferdinand 57.
Lehmann, Fritz 112.
Lang, Adolf 117.
Lenz, Georg 134.
Lüdemann, Karl 154.

M.

Meythaler, Julius 10.
Mehrens, Adolf 22.
Magenau, Wilhelm 21.
Muloock-Houwer, J. M. 24.

Müller, Artzfür 62.
Mayer, Wenz 66.
Müller, Adalbert 79.
Marget, Kurl 81.
Merke, Oskar 83.
Menschot, Alfons 96.
Matthaei, August 109.
Mayer, Georg 114.
Marc, Wenz 131.

N.

Noelle, Artf. 32.
Nagele, Friedrich 132.

O.

Orth, Rudolf 72.

P.

Pfane, Geis 10.
Pfeilschker, Friedrich 63.
Petersen, Georg 123.

R.

o

R.

Rodatz, Hermann 7.
Rosenkür, Georg 47.
Ruhland, Fritz 64.
Rosenkrohen, Oskar 82.
Reichel, Artzfür 86.
Rittelmann, Friedrich 91.
Rebling, Artzfür 174.

S.

Selling, Wilhelm 4.
Schick, Adolf 9.
Sezauer, Georg 11.
Schlegel, August 16.
Steinmann, Georg 20.
Schmitzer, Felix 25.
Saling, Geis 26.
Schuppert, Kurl 37.
Schmitt, Wilhelm 41.
Schleissing, Hans 43.
Schmale, Friedrich 44.
Schuberg, Philipp 51.
Schrader, Alfred 52.
Schmidt, Hermann 54.
Stober, Wilhelm 55.
Schreiber, Wilhelm 60.
Spieser, Jakob 71.
Stirrenacker, Georg 18.
Sonntag, Georg 92.
Samaon, Geis von 93.
Schmidt, Otto 97.
Selbiger, Ernst 98.
Schwarzmann, Wenz 102.

Schmidt, Gottfr. 113.
Schmidt, Guil. 116.
Schiele, Fritz 118.
Suor, Adam von 125.
Schauenburg, Georg von 141.
Sacharin, Mein. 150.
Schlebach, Wilh. 151.
Siko, Fritz 152.
Schlegel, Albr. 155.
Schair, Krupprutia 164.
Sigwarth, Fulv. 165.
Spiegel, Moriz 168.
Sürth, Walter 176.
Schwarz, Konrad 177.
Schulz, Jakob 182.
Lauen, Joh. Peter 189.

S.

Shumm, Karl 5.
Termin, Richard 14.
Taubner, Guil. 74.
Trautwein, Adam. 147.

T.

Tuillaume, Guil. 19.
Tögelin, Otto 106.
Töller, Wilh. 111.

W.

Williard, Ludwig 1.
Wollfarth, Fritz 6.
Werner, Joh. von 40.
Willmann, Joh. 95.
Willnecker, Fritz 107.
Weinmann, Viktor 129.
Wahl, Moriz 142.
Weisberg, Fritz 144.
Walker, Georg 145.
Werner, Karl 146.
Wismarowski, Albr. 166.

U.

0

V.

Vunckel, Viktor 110.
Vand, Wilh. 122.
Vakreowski, Sigism. von 159.
Viegonhagen, Rüd. 185.

1.	2.	3.	4.	5.	6.	7.	8.	9.	10.
Ort- Zahl	Vor- und Zu- Name	Geboren am	Geburtsort	Heimat (Land und Kreis)	Name, Stand und Wohnort des Vaters	Religion	Zeit des Eintritts in die hiesige Technische Hochschule	Fachabteilung, in welche der Studierende eintreten will.	Wohnung des Studierenden
1	Ludwig Williard	19/10 89	Eugen	Eugen	Aug. Williard	Kath	W.S. 89/90	Maschinenbau	Fischerstr.
2	Aug. Richter	25.11.90	Böckheim	Tropfen	H. S. Richter	ev.	W.S. 1911	Maschinenbau	Führingstr.
3	Rob. Loupe	27. Jan 91	München		P. Loupe Kaufm. Bismarck	ev.	S. S. 91	Chemie	Führingstr.
4	Viktor Spring	1. Okt. 89	Janzen	Janzen	+	ev.	W.S. 1902	Stoffweber	Fischerstr.
5	Karlmann	4. 12. 89	Karlsruhe	Karlsruhe	Max. Mann Spezialist	ev.	W.S. 1906	Chemie	Leipzigerstr.
6	Wolfgang	1. Juli 91	Karlsruhe		J. Kasper Lehrer	Kath	W.S. 1912	Maschinenbau	Fischerstr.
7	H. Roscher	22. 11. 89	Karlsruhe	Karlsruhe	H. Roscher Kaufm.	ev.	W.S. 1902	Maschinenbau	Bismarckstr.
8	Friedrich	26. Aug. 90	Wiesbaden	Wiesbaden	J. Ludwig Kaufm. Bismarckstr.	ev.	W.S. 1912	Maschinenbau	Fischerstr.
9	H. G. Hart	18. 11. 90	Karlsruhe	Karlsruhe	K. Hart Kaufm.	ev.	W.S. 1912	Chemie	Fischerstr.
10	Erich Nasse	29. 11. 1890	New Haven	Providence (Conn)	L. Nasse Kaufm.	ev.	W.S. 90	Maschinenbau	Führingstr.

1. Ord. Zahl.	2. Vor- und Zuname.	3. Geboren am	4. Geburtsort.	5. Heimat (Land und Kreis)	6. Name, Stand und Wohnort des Vaters.	7. Religion.	8. Zeit des Eintritts in die hiesige Technische Hochschule	9. Fachabteilung, in welche der Studierende eintreten will.	10. Wohnung des Studierenden.
	4/10				Rolf Besenel Friedrichsplatz Karlsruhe				
11	Heinrich Jesenau	8. Jan. 72	Karlsruhe	—	Rolf Besenel Friedrichsplatz Karlsruhe		4. I. 90	Architektur	Friedrichsplatz
12	Holtz Ludwig	2. Febr. 1857	Leinweil	Württemberg	+		Apr. 1882	Math. u. Naturw.	Zähringstr. 11
13	Carl Buechel	17. II. 1849	Karlsruhe	Baden	Carl Buechel Leinweil	(Kath.)	Ok. 1871	Chemie	Leinweilstr. 14
14	Ferrin, Rief	22. I. 72	Wien 9. B.	Württemberg	Familienbes. her Köfingen	Kath.	Ok. 1890	Maschinenbau	Kriegs- strasse
15	Meyer Peter Jr.	10. Aug. 1871	Karlsruhe	Baden	Fr. Meyer Karlstr. Köfingen		Ok. 1891	Physik	Köfingen
16	J. Klingnitz	28. Febr. 1877	Sonnfeld Köln	—	Carl Klingnitz Königsplatz Köln		Ok. 90	Maschinenbau	Zähringstr. 16
17	Louis Kubinsky	9. I. 1892	Prag	Böhmen	Carl Kubinsky Königsplatz Prag	Kath.	1892	Maschinenbau	Königsplatz 115
18	Karl Buechel	9. Febr. 1870	Karlsruhe	Baden	K. Buechel Leinweil Karlstr.		3. I. 1890	Maschinenbau	Zähringstr. 18
19	Louis Kullmann	23. April 1871	Metz	Lothringen	August Kullmann Kaufmann Metz	Kath.	W. I. 90	Maschinenbau	Kriegsstrasse 39
20	Heinrich	30. Febr. 1861	Conz	Schweiz	H. Heinemann Brennerei Conz	Kath.	W. I. 91	Architektur	Zähringstr. 58

1.	2.	3.	4.	5.	6.	7.	8.	9.	10.
Ord.- Zahl.	Vor- und Zu- Name.	Geboren am	Geburtsort.	Heimat (Land und Kreis)	Name, Stand und Wohnort des Vaters.	Religion.	Zeit des Eintritts in die hiesige Technische Hochschule	Fachabteilung, in welche der Studierende eintrifft.	Wohnung des Studierenden.
21	^{Wilm} Kerzog	30.11.67	Gealach	Baden.	Gealach Friedr. Georg Weid	evang.	18.5.91	Architektur	Gealach 10/11
22	Helf. Adams	2.11.61	Stenningen	Stenningen	H. Adams Stenningen † Friedr. Jansen Zwickau	evang.	11.1.91	Maschinenbau	Königs 15
23	Joh. Janssen	11.1.71	Esfeld	Esfeld	Esfeld	cath.	11.5.91/92	Architektur	Ziefing 25
24	Aug. Gully	2.12.66	Leutkirch	Leutkirch	Leutkirch Leutkirch	cath.	1.1.91	Chemie	Marienthal 36
25	Felix Schmigel	29.4.74	Cony	Cony	Cony Cony	cath.	11.91	Architektur	Kapellen 47
26	Erich Saliny	26.11.90	Kornfeld	Kornfeld	Kornfeld Kornfeld	ev.	11.5.91	Maschinenbau	Ziefing 12
27	Steffmann	10.10.91	Karlsruhe	Karlsruhe	Karlsruhe Karlsruhe	ev.	11.5.91/92	Chemie	Stephan 43
28	W. Hagen	20.1.75	Leutkirch	Offenburg	Offenburg Offenburg	ev.	11.5.91	Architektur	Ziefing 12, 1
29	Samuel Mann	21.65	Madagaskar	Java	Java H. O. Indien	/	11.5.91/92	Maschinenbau	Ziefing 28, 11.11
30	E. Klein	30.5.68	Radolfzell	Baden	Radolfzell Radolfzell	ev.	11.5.91	Architektur	Ziefing 12

Ordnungszahl	Vor- und Zuname	Geburtsort	Geburtsort	Heimat (Land und Kreis)	Name, Stand und Wohnort des Vaters	Religion	Zeit des Eintritts in die hiesige Technische Hochschule	Fachabteilung, in welche der Studienwächter eintreten will	Wohnung des Studierenden
31	Erhard Holzmann	25. März	Tröggen	Frankfurt am Main	Paul Anton Holzmann, Frankfurt am Main	evang.	Herbst 92	Bauingenieurwesen	Kirchhof 3
32	P. H. Noelle	5. Juli 72	Lindenscheld	Lindenscheld	Fabrikbesitzer Lindenscheld, Lindenscheld	evang.	Herbst 92	Maschinenwesen	Kirchhof 7
33	fr. G. G. G.	21. Okt. 72	Ulm	Württemberg	Photograph, Ulm	Kath.	Herbst 91	Bauingenieurwesen	Bismarckstr. 7
34	Friedr. Brunelle	19. April 77	Collitz	Hamburg	Hamburg	evang.	Herbst 91	Maschinenwesen	Waldstr. 11
35	Heinr. Blüthgen	30. Okt. 72	Bismarck	Baden	Bismarck	evang.	Herbst 90	Maschinenwesen	Poststr. 53
36	C. E. W. per	21. Aug. 72	Kochendorf	Reichenau	Reichenau	evang.	Herbst 92	Maschinenwesen	Kirchhof 15
37	H. Schuppert	1. April 73	Stuttgart	Stuttgart	Stuttgart	evang.	Herbst 91	Maschinenwesen	Kirchhof 7
38	W. B. B.	16. April 1873	Stuttgart	Stuttgart	Stuttgart	Kath.	Herbst 92	Maschinenwesen	Kirchhof 15
39	Paul L. L.	1. Okt. 73	Worms	Worms	Worms	evang.	Herbst 92	Maschinenwesen	Kirchhof 7
40	Ernst von W.	3. März 74	Worms	Worms	Worms	evang.	Herbst 91	Chemie	Kirchhof 15

1.	2.	3.	4.	5.	6.	7.	8.	9.	10.
Ort- Zahl.	Vor- und Zu- Name.	Geboren am	Geburtsort.	Heimat (Land und Kreis)	Name, Stand und Wohnort des Vaters.	Religion.	Zeit der Eintritte in die hiesige Technische Hochschule	Fachabteilung, in welche der Studierende eintreten will.	Wohnung des Studierenden.
41	Wilhelm Schmitt	17. Juli 1870	Geroldshausen Rb. Pfalz	Rb. Pfalz	Aug. Schmitt Feldwachtmeister	ev.	W. S. 1890	Maschinenbau	Kaiserstr. 14
42	Theod. Baugarten	20. Juli 1868	Geroldshausen Sachsen	Schaffhausen	Fabrikant.	evangel.	W. S. 1890	Maschinenbau	Bornhart- straße 118
43	Theod. Schleifing	7. Okt. 1868	Höls 1/2	Wiesbaden	Fabrikant.	ev.	W. S. 1891	Maschinenbau	Poststraße 12
44	Friedr. Schöpf	3. Okt. 1872	Karlsruhe	Baden	Prinzipal H. Schöpf Karlsruhe	evangel.	L. S. 92	Maschinenbau	Bismarck- str. 13
45	Aug. Christmann	5. April 1874	Karlsruhe	Bayern Pfalz	Christmann Kaufmann Karlsruhe	ev.	W. S. 90	Architektur	Türkstr. 23
46	Theodor Zartmann	23. Juli 1871	Karlsruhe	Baden	Karlsruhe	ev.	L. S. 1891	Chemie	Längstr. 27
47	Arnold Jung	1. Juni	Limburg	Limburg	Limburg	ev.	W. S. 91	Maschinenbau	Bismarckstr.
48	Erich Lucas	5. Jan. 1873	Gotha	S. Coburg- Gotha	Erh. Lucas Kaufmann Gotha	ev.	W. S. 1891	Maschinenbau	Engelstr. 19
49	Max Herr	23. April 1871	Karlsruhe	Baden	Karlsruhe	ev.	W. S. 1891	Ingenieurwesen	Königsstr.
50	Max Herr	11. Sept. 72	Karlsruhe	Baden	Karlsruhe	ev.	W. S. 1892	Maschinenbau	Karlstr. 32

1.	2.	3.	4.	5.	6.	7.	8.	9.	10.
Ord.- Zahl.	Vor- und Zwi- Namen.	Geboren am	Geburtsort.	Heimat (Land und Kreis)	Name, Stand und Wohnort des Vaters.	Religion.	Zeit des Eintritts in die hiesige Technische Hochschule	Fachabteilung, in welche der Studierende eintreten will.	Wohnung des Studierenden.
51	Th. Schubert	15. 72.	Karlruhe	Baden	† Wilhelm Schubert Medizinalrat Th. Schubert Karlruhe	evang.	W.L. 791.	Maschinenbau	Neplausenstr. 13.
52	Herrn Strader	15. 69.	Friedrichst.	bei Baden	† Hermann Strader Lehrer	evang.	W.L. 790	Maschinenbau	Waldenstr. 69.
53	Tobias Boller	25. 69	Lahr	Baden	† Tobias Boller Lahr	kath.	W.L. 791	Maschinenbau	Waldenstr. 38.
54	Konrad Schmidt	11. 11. 70.	Breisach	Baden	† Schmidt geh. Reg. Rat Walt. Schöber Langenholtz Karlruhe	kath.	11. 72.	Maschinenbau	Karlruhe 3.
55	Wth. Stöber	1. 6/79	Karlsruhe	Baden	† Stöber Langenholtz Karlruhe	evang.	W. St. 791.	Medizin	Karlruhe 13.
56	Richard Eber	2. 5. 69	Berlin	—	† Eber Baden Baden	ev.	W.L. 791/79	Maschinenbau	Waldenstr. 34.
57	Ferdinand Lehner	23. 11. 71.	Kehl	Baden	† Lehner Waldenstr. Karlruhe	kath.	W.L. 89/90	Chemie	Waldenstr. 62.
58	Philipp Hinkel	22. 1. 70.	Karlsruhe	—	† Hinkel Karlruhe	evang.	W.L. 791/79	Chemie	Waldenstr. 14.
59	Carl Hoff	11. 8. 70.	Dinseldorf	Preussen	† Carl Hoff Prof. Moriz Hoff W. Karlruhe Friedenstr.	evang.	W.L. 90/91.	Chemie	Friedenstr. 7.
60	Wth. Schuster	24. 3. 71	Carlsruhe	Japan - Japan	† Schuster Japan	evang.	W.L. 791/79	Chemie	Waldenstr. 16/17

1.	2.	3.	4.	5.	6.	7.	8.	9.	10.
Ord. Zahl.	Vater und Zuname.	Geboren am.	Geburtsort.	Heimat (Land und Kreis).	Name, Stand und Wohnort des Vaters.	Religion.	Zeit des Eintritts in die hiesige Technische Hochschule.	Fachabteilung, in welche der Studierende eintreten will.	Wohnung des Studierenden.
61	Fritz Guttlinger	29. 1. 74	Schopfheim	Schopfheim (Kreis Lorch)	F. Guttlinger Schopfheim	ev.	W. S. 91/92	Maschinenfach	Reiser-Allee 11. 51 ^a
62	Adolf Müller	25. 11. 1873	Leipziger	Königsberg Pommern	Königsberg Pommern	ev. luth.	W. S. 91/92	Maschinenfach	Segefeldstr. 131
63	Edmund Heilich	19. Sept. 79	Freiburg	Freiburg	Freiburg	evangelisch	W. S. 91/92	Maschinen- wesen.	Jerusalem- straße 2.
64	Fritz Rühlant	15. Febr. 1874	Münster	Colmar	Colmar	protest.	W. S. 91/92	Maschinenbau	Kaiserstr. 62.
65	Julius Foyu	11. Sept. 1870	Stappberg	Stappberg (26)	Stappberg	protest.	W. S. 91/92	Maschinenbau	Haimstraße 20
66	Max Mayer	22. April 1872	Karlbrunn	Karlbrunn	Karlbrunn	ev.	W. S. 91/92	Chemie	Wallstr. 16. 11.
67	Theodor Gruber	22. 10. 1871	Buchen	Buchen	Buchen	ev.	W. S. 91	Chemie (Pharmazie)	Reisenstraße
68	Fritz Bachmann	23. Aug. 1870	Leffhald	Leffhald (Kreis Lorch)	Bachmann Leffhald	evangelisch	W. S. 90-91	Maschinenbau	Wallhorststr. 62
69	Ludwig Dreyler	11. Okt. 1871	Karlbrunn	Karlbrunn	Karlbrunn	ev.	W. S. 89-90	Chemie	Medienstr. 51
70	Fritz Straffe	21. 7. 1872	Fulda	Baden (Kreis Lorch)	Fulda	ev.	W. S. 1891/92	Chemie	Kronstr. 1.

1. Ord. Zahl.	2. Vor- und Zuname.	3. Geboren am.	4. Geburtsort.	5. Heimat (Land und Kreis).	6. Name, Stand und Wohnort des Vaters.	7. Religion.	8. Zeit des Eintritts in die hiesige Technische Hochschule.	9. Fachabteilung, in welche der Studierende eintreten will.	10. Wohnung des Studierenden.
71	Jakob Spierer	26. August 1877	Mühlbach Oberrhein	Oberelsaß	Landwirt	evang.	Oktober 1891	Maschinenab.	Karlsruhe 62
72	Karl Off	1. Mai 1871	Karlsruhe	Oberrhein	Rechts- + Kaufm.	protest.	Oktober 1891	Architekt	Karlsruhe 99
73	Paul Badian	Oktober 1871	Hörschingen	Oberrhein	protest. Landwirt	protest.	Oktober 1891	Maschinenbau	Karlsruhe 111
74	Emil Feinler	1. März 1872	Karlsruhe	Baden	Oberamtsgemeinde Karlsruhe	protest.	Oktober 1890	Ingenieur	Karlsruhe 57
75	Gertraud Otto	4. Juli 1872	Loben	Baden	Badische Landes- + Oberrhein-Regiment	evang.	Oktober 1890	Landwirtschaft	Karlsruhe 61
76	Gottlieb, Adolf	26. III. 73	Tübingen	Baden	Kaufmann Tübingen	kathol.	W. S. 90/91	Ingenieurwesen	Karlsruhe 3.
77	Friedrich Camillo	26. II. 69	Lohrkingen	Baden	Carl Friedrich Ingenieur Karlsruhe	kathol.	W. S. 90/91	Architekt	Karlsruhe 4
78	Joh. L. Orng	12. 72	Frankfurt	England	Wohnung in Frankfurt	evang.	April 91	Ingenieurwesen	Karlsruhe 50
79	Adolf Hill	22. V. 71	Leopoldsdorf	Schwarzwald	Carl Hiller Kaufmann Leopoldsdorf	evang.	W. S. 91	Maschinenbau	Karlsruhe 106. 1861
80	Julius Feinler	16. II. 76	Karlsruhe	Baden	Kaufmann Karlsruhe	evang.	W. S. 90/91	Chemie	Karlsruhe 49

1.	2.	3.	4.	5.	6.	7.	8.	9.	10.
Ord.- Zahl.	Vor- und Zunamen.	Geboren am	Geburtsort.	Heimat (Land und Kreis)	Name, Stand und Wohnort des Vaters.	Religion.	Zeit des Eintritts in die hiesige Technische Hochschule	Fachabteilung, in welche der Studierende eintreten will.	Wohnung des Studierenden.
81	Carl Mergel	25. Juni 1872.	Zellw.	Zellw. Baden	Karl Mergel Fabrikant Zellw.	prot.	Oktober 91	Maschinenbau	Leopoldstr. 4. b.
82	Walter Rappkötter	3. März	St. Margarethen	Katholiken St. Margarethen	W. Rappkötter Kaufmann St. Margarethen	prot.	W. S. 91-92	Maschinenbau	Katholiken
83	Peter Mecke	12. März	Karlsruhe	Baden	W. Mecke Kaufmann Karlstr. 63	prot.	W. S. 91-92	Ingenieurwesen	Karlstr. 63
84	Friedrich Kaden	25. Okt. 1872	Walden	Baden	Theod. Kaden Kaufmann	prot.	W. S. 91-92	Forstfach	Ferningstr. 17
85	Friedrich Bredel	26. 8. 1872.	Emmendingen	Baden	Wilhelm Bredel Bauingenieur	"	W. S. 91-92	Forstfach	Kloppstr. 63.
86	Arthur Reichel	15. 11. 1870	Emmendingen	Baden (Emmendingen)	Wilhelm Reichel Kaufmann	altkath.	W. S. 91/92	Maschinenbau	Ferningstr. 11.
87	Carl Böhmer	1. Juli 1872.	Sigmaringen	Württemberg	C. Böhmer Kaufmann Sigmaringen	kath.	W. S. 91/92	Forstfach	Ferningstr. 11.
88	Karl August Schwaninger	18. Aug. 1872	Lehringen	Württemberg	Peter Schwaninger Kaufmann Lehringen	prot.	W. S. 91/92	Maschinenbau	Ferningstr. 11.
89	Albrecht Mascher	4. Apr. 1872.	Lehringen	Württemberg	Alb. Mascher Bauingenieur Lehringen	prot.	W. S. 91/92	Maschinenbau	Kloppstr. 63
90	Jung Bräglacher	3. Aug. 1872	Wien	Österr.-Ung. Böhmen	Jung Bräglacher Kaufmann Wien	kath.	W. S. 91/92	Maschinenbau	Yettensauer- Friedstr.

1.	2.	3.	4.	5.	6.	7.	8.	9.	10.
Ord.- Zahl.	Vor- und Zwi- Name.	Geboren am	Geburtsort.	Heimat (Land und Kreis)	Name, Stand und Wohnort des Vaters.	Religion.	Zeit des Eintritts in die hiesige Technische Hochschule	Fachabteilung, in welche der Studierende eintreten will.	Wohnung des Studierenden
91	Fritz Stettinmann	11.5.32	Neubirn	Karlsruhe	F. Stettinmann Königsplatz	Kath.	W.L. 4/92	Technische Abteilung	Leipzigerstr.
92	Fritz Schmidt	11.9.32	Königsplatz	Königsplatz	F. Schmidt Königsplatz	Kath.	W.L. 4/92	Maschinenbau	
93	Ernst von Linsen	16.8.31	Geopel	Geopel, Kreis Karlsruhe	Ernst von Linsen Geopel	evangel.	W.L. 3/92	Maschinenbau	Fernstr.
94	Leopold Vogler	24.7.32	Freiburg	Freiburg	L. Vogler Freiburg	evangel.	W.L. 5/92	Chemie	Freiburg
95	Joseph Müller	18.12.23	Dambach	Elz	J. Müller Dambach	Kath.	W.L. 4/92	Maschinenbau	Karlsruhe
96	Alfons Meischke	12.10.31	Lützen	Lothringen	A. Meischke Lützen	Kath.	W.L. 4/92	Maschinenbau	Leipzigerstr.
97	Alto Schmitt	1.11.30	Eplingen	Württemberg	Alto Schmitt Eplingen	evangel.	W.L. 10/91	Maschinenbau	Leipzigerstr.
98	Ernst Selbiger	3.10.65	Tuchel	Westpreußen	E. Selbiger Tuchel	evangel.	W.L. 10/91	Chemie	Leipzigerstr.
99	Ernst Hamann	4/92	Oberkirch	Württemberg	E. Hamann Oberkirch	evangel.	W.L. 4/92	Maschinenbau	Fernstr.
100	Carl Probozard	17.11.31	Brasburg	Elz	C. Probozard Brasburg	evangel.	W.L. 9/92	Maschinenbau	Karlsruhe

Ort- Zahl.	Vor- und Zu- Name.	Geboren am	Geburtsort.	Heimat (Land und Kreis)	Name, Stand und Wohnort des Vaters.	Religion.	Zeit des Eintritts in die hiesige Technische Hochschule	Fachabteilung, in welche der Studierende eintreten will.	Wohnung des Studierenden.
101	Friedr. Lütkebach	21/1870	Karlsruhe	Karlsruhe	Kaufmann Karlsruhe	ev.	WS 1891/92	Maschinenwesen	Schliffplatz
102	Max Schwarzmann	18/1871	Karlsruhe	Karlsruhe	Wollschwarzmann Kaufmann Karlsruhe	ev.	WS 1891/92	Mathematik	Speiserhof
103	Arthur Bunt	16. 11. 71	Stuttgart	Freiburg	Landw. Beamter Freiburg	ev.	1892	Maschinenwesen	Fähringstr.
104	Paul Schubert	9. 10. 71	Freiburg	Freiburg	Richard Schubert Kaufmann Freiburg	ev.	1892	Landmaschinenwesen	Regelstr.
105	Wilhelm Berg	9. 10. 71	Ludwigshafen	Frankfurt	Gebr. Berg Fabrikant Frankfurt	ev.	WS 91	Landmaschinenwesen	Koyallu. 118
106	Alte Vögler	21. 11. 71	Karlsruhe	Karlsruhe		ev.	WS 91	Maschinenwesen	Schliffplatz
107	Paulin Dillner	20. 11. 71	Waldbrunn	Sarmersheim	Dr. Dillner Landw. Beamter Sarmersheim	ev.	WS 91/92	Maschinenwesen	Sollersmühlstr. 7/8
108	Adolf Gumm	18. 11. 71	Stühlingen	Landw.	Gebr. Gumm Landw.	ev.	WS 92	Landmaschinenwesen	Fähringstr.
109	Hans Matthai	12. 11. 71	Gotha	Gotha	Landw. Beamter Gotha	ev.	WS 89	Maschinenwesen	Fähringstr. 15/II
110	Chai Kanickel	21. 11. 71	Berlin	Berlin	Kaufmann Berlin	ev.	WS 91/92	Maschinenwesen	

I.	II.	III.	IV.	V.	VI.	VII.	VIII.	IX.	X.
Ord. Zahl.	Vor- und Zuname.	Geboren am	Geburtsort.	Heimat (Land und Kreis)	Name, Stand und Wohnort des Vaters.	Religion.	Zeit des Eintritts in die hiesige Technische Hochschule	Fachabteilung, in welche der Studierende eintreten will.	Wohnung des Studierenden.
101	Wihelmin Keller	18.10.79	Friedberg	Baden	August Keller Feldw. Hauptm. Friedberg	ev.	W.S. 89/90	Fordwesen	Karlstr. 32. ✓
102	Fritz Lehmann	4. Jan. 78	Worms	Hessen	Fra. Paul Lehmann	ev.	W.S. 89/91	Chemie	Kaiserstr. 115 ✓
103	Erwin Lehner	19. Sept. 78	Bronnau	Baden	Erwin Lehner Brennerei	ev.	S.S. 91	Maschinenbau	Königsplatz 11. ✓
104	Georg Meyer	7. Jan. 79	Karlsruhe	Karlsruhe	Georg Meyer Kaufmann	ev.	S.S. 91	Maschinenbau	Königsplatz 11. ✓
105	Hennel-Coudoub		Palen	Baden	Hennel-Coudoub	ev.	W.S. 89/91	Maschinenbau	Königsplatz 11. ✓
106	Paul Schmitt	14. 11. 79	Wiesbaden	Hessen	Paul Schmitt	ev.	W.S. 89/91	Mathematik	Schulstr. 11. ✓
107	Alf. Lang	11. Jan. 79	Konstanz	Baden	Alf. Lang Kaufmann	ev.	S.S. 91	Ingenieurwesen	Königsplatz 11. ✓
108	Fritz Schiele	10. Aug. 78	Karlsruhe	Baden	Fritz Schiele	ev.	W.S. 90	Chemie	Königsplatz 11. ✓
109	Carl Brünning	11. Febr. 79	Luftschiffbau	Baden	Carl Brünning Luftschiffbau	ev.	S.S. 91	Maschinenbau	Königsplatz 11. ✓
110	Paul Erdmenger	6. Sept. 79	Eisleben	Prov. Sachsen	Paul Erdmenger Kaufmann	ev.	W.S. 91/92	Maschinenbau	Königsplatz 11. ✓

1.	2.	3.	4.	5.	6.	7.	8.	9.	10.
Ordnung Zahl.	Vor- und Nach- Name.	Geboren am	Geburtsort.	Heimat (Land und Kreis)	Name, Stand und Wohnort des Vaters.	Religion.	Zeit des Eintritts in die hiesige Technische Hochschule	Fachabteilung, in welche der Studierende eintreten will.	Wohnung des Studierenden.
121	Heinr. Baumann	30. Januar 1871	Bödingen	Baden	Joh. Baumann Kaufmann Bödingen	evang.	Oktober 1889	Maschinenbau	Ulmstraße 8
122	Wilh. Haub	28. März 1862	London	England		ev.	Oct. 1889	Maschinenbau	Königsplatz 14
123	Heinr. Petersen	1871	Heiligenhafen	Helgoland	H. Petersen Kaufmann Heiligenhafen	ev.	Okth. 1889	Architektur	Leinwandstraße 11
124	Paul Biederstein	24. Sept. 1870	Mändorf	St. Gallen	P. Biederstein Kaufmann Mändorf	ev.	Okth. 1889	Maschinenbau	Leinwandstraße
125	H. C. Sauer	15. I. 1868	Heilbrunn	Wesertal	H. C. Sauer Kaufmann Heilbrunn	ev.	Okth. 1890	Maschinenbau	Leinwandstraße
126	Adolf Krauß	25. I. 75	Frankfurt	Treuheim	A. Krauß Kaufmann Frankfurt	ev.	Okth. 91	Architektur	Leinwandstraße 7
127	Guotow Heimbrecht	17. II. 70	Sindolheim	Baden	G. Heimbrecht Kaufmann Sindolheim	ev.	Okth. 90	Leinwandstraße	Leinwandstraße 3
128	Nicolaus Bauer	11. I. 70	St. Johann	Badische	N. Bauer Kaufmann St. Johann	ev.	Okth. 91	Maschinenbau	Leinwandstraße
129	Adolf Mannmann	18. VII. 69	Taubenhausen	Baden	Carl Mannmann Kaufmann Taubenhausen	Kath.	Okth. 90	Leinwandstraße	Leinwandstraße
130	Karl Fischer	7. Sept.	Karlsruhe	Städt.	K. Fischer Kaufmann Karlsruhe	Kath.	Okth. 90	Maschinenbau	Leinwandstraße

1.	2.	3.	4.	5.	6.	7.	8.	9.	10.
Ord.- Zahl.	Vor- und Zwi- Name.	Geboren am	Geburtsort.	Heimat (Land und Kreis)	Name, Stand und Wohnort des Vaters.	Religion.	Zeit des Eintritts in die höhere Technische Hochschule	Fachabteilung, in welche der Studierende eintreten will.	Wohnung des Studierenden.
131	Hans Kupper	14. 7. 70	Frankfurt Main	Preußen	franz. Kaufmann Hofbank Halle	luth.	Oktober 1890	Achitektur	Gasenstraße
132	Friedr. Nagels	2. 11. 78	Baden Baden	Baden	Anton Nagels	evang.	Oktober 1890	Forstfach	Leipzigerstr. 81
133	Ludwig Löffler	21. Juni 1864	Heidelberg	Bayern Königsberg	Ludwig Löffler Kaufmann in S. 1. 1/2 N. Königsberg	"	Juni 1890	Chemie	Königsberg
134	Harry Long	2. März 1874	Neust.	Meklenburg	H. Long Kaufmann Neust.	evang.	Oktober 91	Maschinenbau	Lützenburger 15
135	Eugen Lipp	14. Aug 1878	Mandern	Baden	H. Lipp Kaufmann Mandern	evang.	Oktober 1890	Forstfach	Lützen 13.
136	...	12. Juli 1878	Berlin	Berlin	Edmund ... Kaufmann Berlin	evang.	Oktober 1891	Chemie	Leipziger Str. 30
137	Ed. Kellner	10. 8. 70	Speyer	Speyer	Ed. Kellner Kaufmann Speyer	evang.	Oktober 1890	Maschinenbau	Speyer
138	Ed. Kellner	10. 8. 70	Heidelberg	Land	+ Wilhelm Kellner Kaufmann Heidelberg	evang.	7. 9. 90	Forstfach	Königsberg
139	H. ...	6. 7. 66	Landesingen	Baden	H. ... Kaufmann Landesingen	evang.	April 92	Pharmazie	Landesingen 104.
140	F. Wilhelm	13. 11. 69	Sachsen	Dresden	F. Wilhelm Kaufmann Dresden	evang.	April 90	Maschinenbau	Dresden Alte 27.

1.	2.	3.	4.	5.	6.	7.	8.	9.	10.
Ord.- Zahl.	Vor- und Zwi- Name.	Geboren am	Geburtsort.	Heimat (Land und Kreis)	Name, Stand und Wohnort des Vaters.	Religion.	Zeit des Eintritts in die hiesige Technische Hochschule	Fachabteilung, in welche der Studierende eintreten will.	Wohnung des Studierenden.
101	Carl Schaefer	11. Aug. 49	Reichart	Reichart	Carl Schaefer Königsplatz (in Ulm)	kat.	W. J. 99	Forstbau	Münch. 22
102	May Wahl	15. Aug. 44	Grüssau in Pörschingen	die. am Hof	Sanitätsrat Dr. Wahl Königsplatz	ev.	W. J. 95.	Pharmacie	Fachsenstr. 1 ^{er}
103	Richard Fiedler	Jan. 77	Reichart	Russia, Baden Landkreis	Joseph Fiedler Königsplatz	kat.	W. J. 77	Mathematik	St. Albert
104	Jacob Kleinberg	April 1813	Olona	Russland Olona	Dr. Kleinberg Königsplatz	christl. Confer.	91 92	Chemie	Luisenstr. 11
105	Gregor Wälzler	Jan. 1877	Reichart	Reichart	G. Wälzler Königsplatz	Kathol.	W. J. 97	Pharmacie	Königsplatz
106	Carl Hansen	1. Aug. 46	Wiesbaden	Sachsen	Dr. Hansen Königsplatz	evangel.	W. J. 92	Medizin	Königsplatz
107	Herrn Tautwein	18. 3. 40	Forstberg	Baden	Carl Tautwein Königsplatz	Ev.	W. J. 94.	Chemie	Luisenstr. 41.
108	Osar Brodman	11. 73	Kalisch	Polen Könige.	Königsplatz Kalisch	—	W. J.	Chemie	Marienstr. 11
109	Moritz Jensen	1/8 1870	Nimburg	Russland. Gouv. Witelsk	H. Jensen Königsplatz	evangel.	Oct. 1870	Chemie	Luisenstr. 11
110	Neuch Saeharin	2 1/2 1871	Honol	Russland Gouv. Moskow	H. Saeharin Königsplatz	frei	Nov. 1870	Mathematik	M. W. 15. 21.

1.	2.	3.	4.	5.	6.
Ordn.-Zahl.	Vor- und Zuname.	Geboren am	Geburtsort.	Heimat (Land und Kreis)	Name, Stand und Wohnort des Vaters.
151	24/10 Wth. Schleich	11. Okt. 1872	Karlsruhe	Lothar	Wth. Schleich Lehrer Karlsruhe
152	Joni Schae	18. Jan. 1869	Kentrich Süd-Hessl.	Kriental	Allymann in Kaufmann Fagauer
153	Klein Tagelack	22. Febr. 1869	Offenbach Main	Hessen	110. Schul- lehrer Offenbach
154	Hans Klingmann	4. Okt. 1870	Reutlingen	Baden	H. Klingmann Offizier Reutlingen
155	Altes Schae	9. Dec. 70	Reichenbach i. S.	Gotha	Polka Direktor der Fab. d. d. d.
156	Jon. Gernick	9. März 71	Büdingen	Karlsruhe	Gustav Gernick Lehrer Büdingen
157	Gustav Schleich	1. März 71	Erlebrügg Hamburg	Neu-Neck	Kaufmann (Hamburg)
158	Gyorgy Eltz	1. März 1872	Alzey	Hessen	Kaufmann d. Fam. Eltz Alz.
159	De. d. Ben. Rege	31. Dec. 1866	Leine	Leine	Witt. Ben. Rege Oberl.
160	Wladyslaw Winiarski	8. Juni 1860	Pleßna	König. Polern	Gutsbesitzer

7.	8.	9.	10.
Religion.	Zeit des Eintritts in die hiesige Technische Hochschule	Fachabteilung, in welche der Studierende eintreten will.	Wohnung des Studierenden.
ev.	W.S. 90/91	Maschinenbau	Karlsruhe 12i
ev.	87/76	Chemie	Karlsruhe 59.
ev.	W.S. 91/92	Maschinenbau	Karlsruhe 1120.
ev.	W.S. 1871/72	Forstfach	Altenheim 5.
ev.	7/91	Maschinenbau	Karlsruhe 1120 F.
ev.	W.S. 89/90	Fußmaschinen	Büdingen
ev.	W.S. 90/91	Maschinenbau	Johannesthal 1120 F.
ev.	L.S. 71.	Maschinenbau	Karlsruhe 1120 F.
ev.	W.S. 88	Forstfach	Altenheim
ev.	W.S. 90/91	Maschinenbau	Karlsruhe 1120 F.

1.	2.	3.	4.	5.	6.	7.	8.	9.	10.
Ord.- Zahl.	Vor- und Zwi- Name.	Geburts- ort	Geburtsort.	Heimat (Land und Kreis)	Name, Stand und Wohnort des Vaters.	Religion.	Zeit des Eintritts in die hiesige Technische Hochschule	Fachbildung, in welche der Studierende eintreten will.	Wohnung des Studierenden.
161	Martin Fischer	4. Nov. 1871	Reudran	Altpreussen Kreis Königsberg	Herrn Fischer Reudran	evang.	W.S. 11/92	Maschinenbau	Kaisersplatz No. 31
162	Wißfala Kraußhof	2. Juni 1871	Sodsee (H.)	Preußen Kreis Kuppenheim	Kaufmann Jakob Kraußhof Sodsee (H.)	ev.	W.S. 25/91	Maschinenbau	Wühlbach, 61.
163	Jak. Halperin	17. August 1871	Ronne Ronne	Ronne Ronne	Berger Hauptmann Ronne	ev.	W.S. 9/92	Chemie	Schützenstr. 111/10
164	Konstantin Klein	17. 8. 71	Jeßingen	Südburg	Lohnbeamter Kaufmann	kath.	W.S. 19/91	Lehrerbildung	Kaisersplatz 11
165	Julian Szwach	29. VIII 71	Fellmigen	oben Elan Thom	J. S. Szwach	kath.	W.S. 9/92	Pharmazie	Krausenstr. 44
166	Emil Kuntz	17. 1871	Kamberg	Kamberg	Lehrer Kamberg Kamberg	ev.	W.S. 1892	Maschinenbau	Schützenstr. 11
167	Jacob Dylica	14. 32 1871	Krasnydau		Lehrer Krasnydau Krasnydau	Jud.	W.S. 10/91	Maschinenbau	Schützenstr. 64
168	Alwin Speckel	3/2. 1872	Waltrop	Waltrop	Lehrer Waltrop Waltrop	ev.	W.S. 10/91	Chemie	Marie- str. 10 100
169	Sigismund von Zakremke	W.E. 1867	Posen	Posen		rom. kath.	5. 5. 1890	Chemie	Kaisersplatz 57
170	Traugott Ralinowsky	7. 8. 1871	Gorwinke- kehmen	Königsberg		ev.	Okt. 1891	Maschinenbau	Lehrerstr. 32.

Ord.-Zahl.	Vor- und Zuname.	Geboren am	Geburtsort.	Heimat (Land und Kreis)	Name, Stand und Wohnort des Vaters.	Religion.	Zeit des Eintritts in die hiesige Technische Hochschule	Fachabteilung, in welche der Studierende eintreten will.	Wohnung des Studierenden.
171	Philipp Anton	18.11.1870	Märker-Wald Tersdorf St. Hedwiga	Preußen Pommern Königs-Walden Kreis.	L. Anton Ober- Schulrath a. d. St. Anton. Schwarzwald.	evang.	Oktober 1891	Chemie	Heilbronn 59 I.
172	Paulus Jung	1881	Reinold (Königsberg)	Preußen Königsberg	Reinold	luth.	1891	Jugenderziehung	Heilbronn 58
173	Jug. Leberich	29. Dec 1891	Geroda	Preußen Königsberg	Leberich Geroda	luth.	Oktober 90	Architektur	Heilbronn 7.
174	Arthur Rebling	26. 7. 1873	Gotha	Sachsen Gotha	Frans Rebling Bankier Gotha	ev.	11. 91	Mathematik	Göttingen Joh. 50.
175	Richard Reine	1. 5. 1870	Halle	Preußen Sachsen Halle	Richard Reine Fabrikant Halle	luth.	1. 91	Medizin	Heilbronn 57.
176	Viktor Hübner Karl Hübner	11. 10. 1872 12. 11. 1869	Sachsen	Preußen Sachsen Sachsen	Viktor Hübner Hilfsw. u. d. d. d. Hilfsw. u. d. d. d. Sachsen	luth.	1891	Landwirtschaft	Heilbronn 57.
177	Alexander Trautz	3. 10. 1874	Kalisch (Polo)	Russ. Polen	Trautz Kalisch	ev.	Oktober 1891/92	Maschinenwesen	Heilbronn 13. 30.
178	Karl August Lehmann	26. 12. 61	Oppenbach	Preußen Sachsen	Lehmann	evang.	Oktober 91	Landwirtschaft	Heilbronn
179	Wladyslaw	12. 11. 70	Thorn (Preußen)	Preußen Pommern	Wladyslaw Kaufmann	mos.	1889	Landwirtschaft	Heilbronn 64
180	W. Michajewski	24. 4. 73	Lodz	Russ. Polen	Michajewski Kaufmann	Rath	1890/92	Chemie	Heilbronn 60

1.	2.	3.	4.	5.	6.	7.	8.	9.	10.
Ord.-Zahl.	Vor- und Zuname.	Geburtsort.	Geburtsort.	Heimat (Land und Kreis).	Name, Stand und Wohnort des Vaters.	Religion.	Zeit des Eintritts in die kgl. Technische Hochschule.	Fachabteilung, in welche der Studierende eintreten will.	Wohnung des Studierenden.
181	Marc Max	20. 8. 69	Kunberg Kärnten	Bayern Mittel Franken	M. Marc k. Majorat München	Kath.	S. S. 93	Mechanik wesen	Rüggwiler No. 62
182	Isak Schalit	5. April 79	Militsch Russland	Russland	I. Schalit Wien Kriegs- Lehrer	Kath.	W. S. 11	Chem. Abt.	Wiederstr. 4
183	Moriz Theile	16. Mai 1876	Bremhof bei Friburg	Bayern	Hauptmann F. Theile	Kath.	W. S. 94/95	Leopoldsdorf	Wiederstr. 4
<hr/>									
184	Bernard Diamand	24. 11. 1861	Leuberg	Oesterreich Galizien	J. Diamand Leuberg Leuberg Leuberg	Kath.	W. S. 1889	Chemie	Leuberg No. 1
185	Rudolf R. Engelbogen	4. 12. 72	Fraustadt	B. Posen	R. Engelbogen Leuberg	Kath.	W. S. 97	Maschinenbau	Leuberg No. 1
186	Archangel Bannhoff	7. 11. 70	Pirof (Serbien)	Bulgarien	O. Bannhoff Leuberg	Orthodox	W. S. 1889	Bau-Ingenieur	Leuberg No. 1
187	Hans Rahn	23. 11. 68	Walden St. Gallen	Schweiz	H. Rahn Walden St. Gallen	Kath.	W. S. 1891	Maschinenbau	Walden No. 1
188	Julian Vokar	10. 8. 71	Langhilt (Serbien)	Bulgarien	J. Vokar Langhilt Langhilt	Orthodox	S. S. 1890	Bau-Ingenieur	Leuberg No. 1
189	Lauren J. P. Peter	15. Mai 1863	Ruamaler bei Tullingen Württemberg	Württemberg	J. P. Peter Ruamaler Tullingen	Kath.	W. S. 1889	Maschinenbau	Ruamaler No. 1
190	Hans Schilt	1. Jan 1872	Pomm Pomm	Pomm	H. Schilt Pomm Pomm	Kath.	W. S. 1891	Maschinenbau	Pomm No. 1

1.	2.	3.	4.	5.	6.	7.	8.	9.	10.
<i>Ordn. Zahl.</i>	<i>Vor- und Zwi- Name.</i>	<i>Geboren am</i>	<i>Geburtsort.</i>	<i>Heimat (Land und Kreis)</i>	<i>Name, Stand und Wohnort des Vaters.</i>	<i>Religion.</i>	<i>Zeit des Eintritts in die königliche Technische Hochschule</i>	<i>Fachabteilung, in welche der Studierende eintreten will.</i>	<i>Wohnung des Studierenden.</i>
191									
192									
193									
194									
195									
196									
197									
198									
199									
200									

1.	2.	3.	4.	5.	6.	7.	8.	9.	10.
Ord- Zahl.	Vor- und Zwi- Name.	Geboren am	Geburtsort.	Heimat (Land und Kreis)	Name, Stand und Wohnort des Vaters.	Religion.	Zeit des Eintritts in die künftige Technische Hochschule	Fachabteilung, in welche der Studierende eintreten will.	Wohnung des Studierenden.
201									
202									
203									
204									
205									
206									
207									
208									
209									
210									

d
t

