Badische Landesbibliothek Karlsruhe

Digitale Sammlung der Badischen Landesbibliothek Karlsruhe

Stammbuch von Franz Schütt - Cod. Karlsruhe 1234

Schuett, Franz

[s.l.], [1788-1821]

urn:nbn:de:bsz:31-233124

Visual Library

F. SCH.

BLB BADISCHE LANDESBIBLIOTHEK
gefördert durch Baden-Württemberg
MINISTERIUM FÜR WISSENSCHAFT, FORSCHUNG UND KUNST

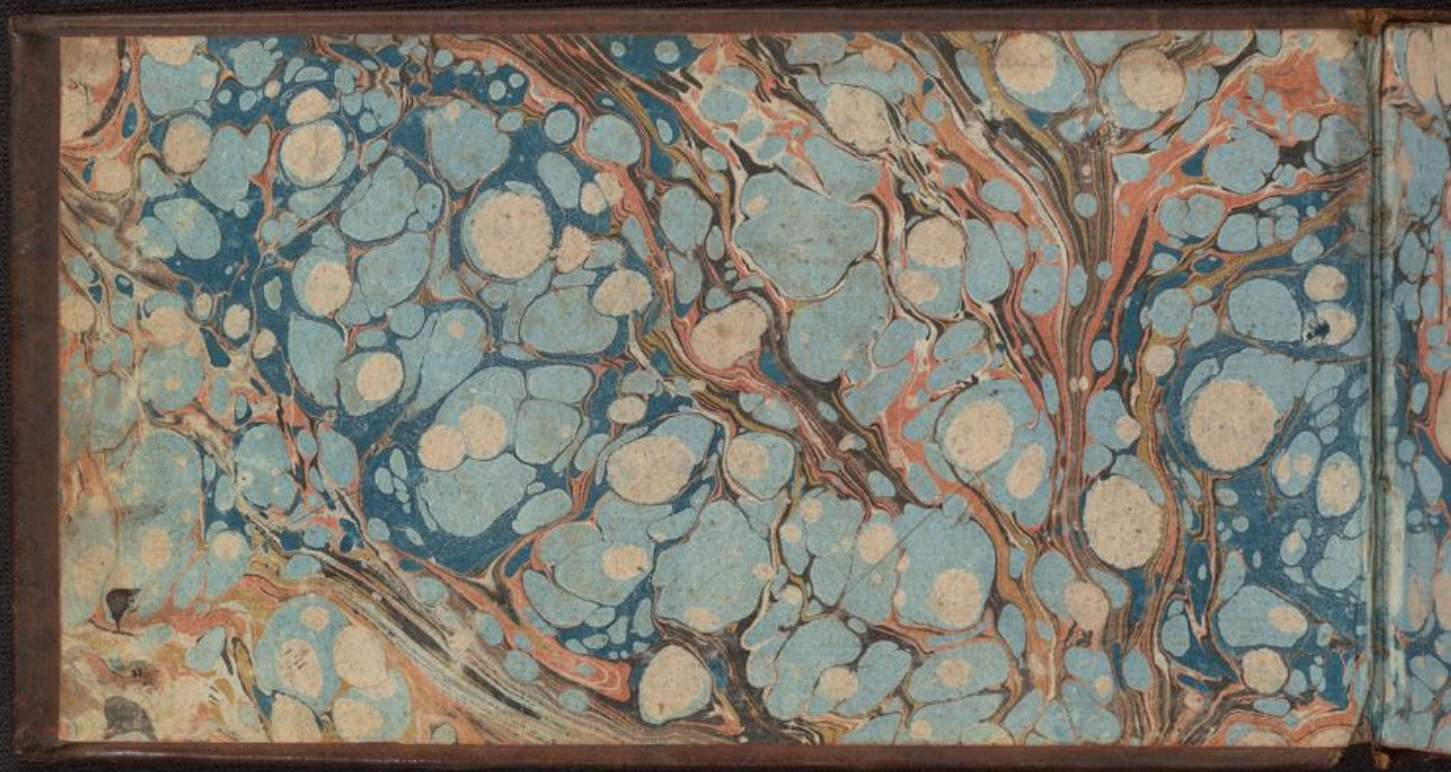

BLB BADISCHE LANDESBIBLIOTHEK
gefördert durch Baden-Württemberg
MINISTERIUM FÜR WISSENSCHAFT, FORSCHUNG UND KUNST

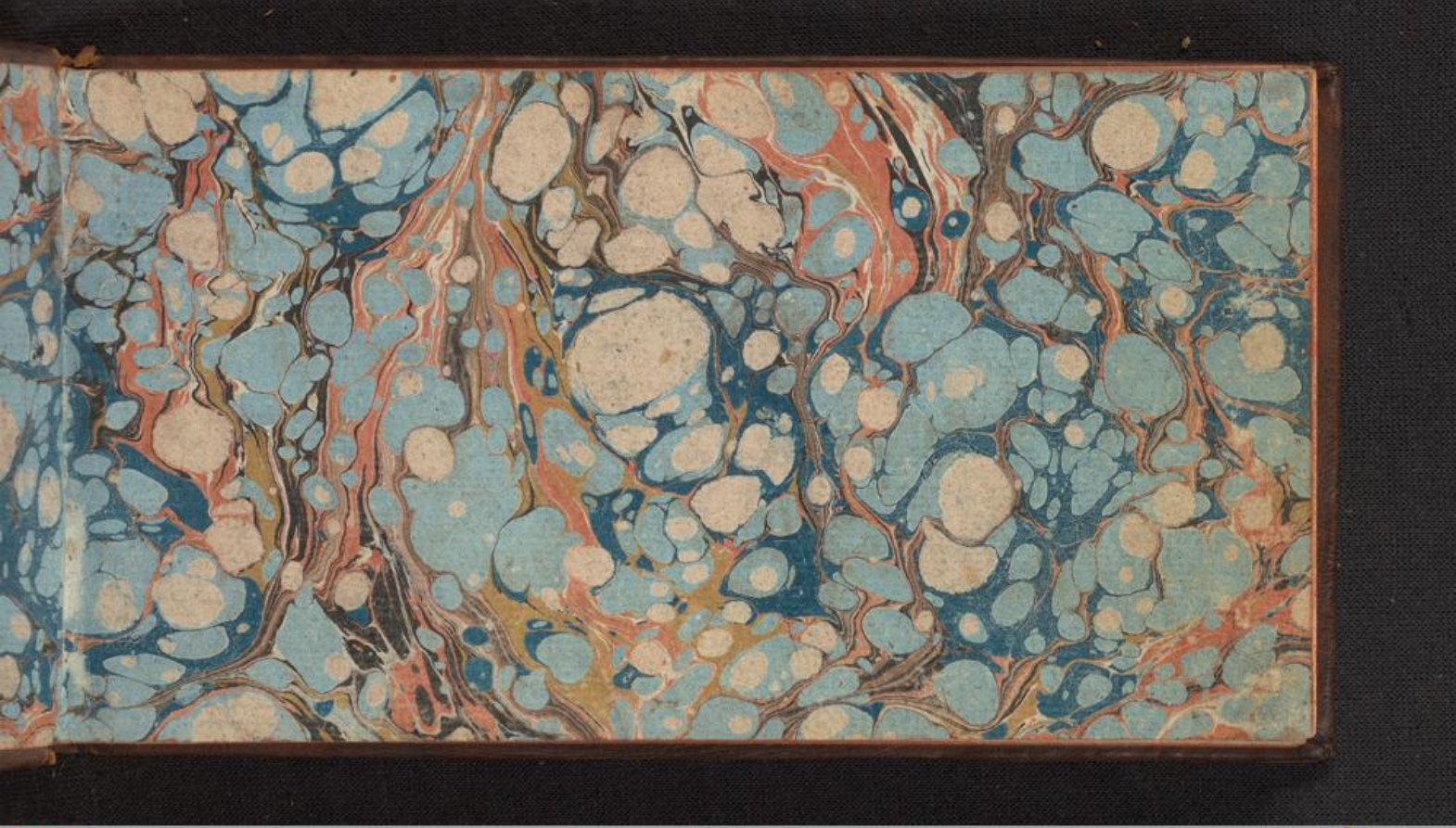

BLB BADISCHE LANDESBIBLIOTHEK
gefördert durch Baden-Württemberg
MINISTERIUM FÜR WISSENSCHAFT, FORSCHUNG UND KUNST

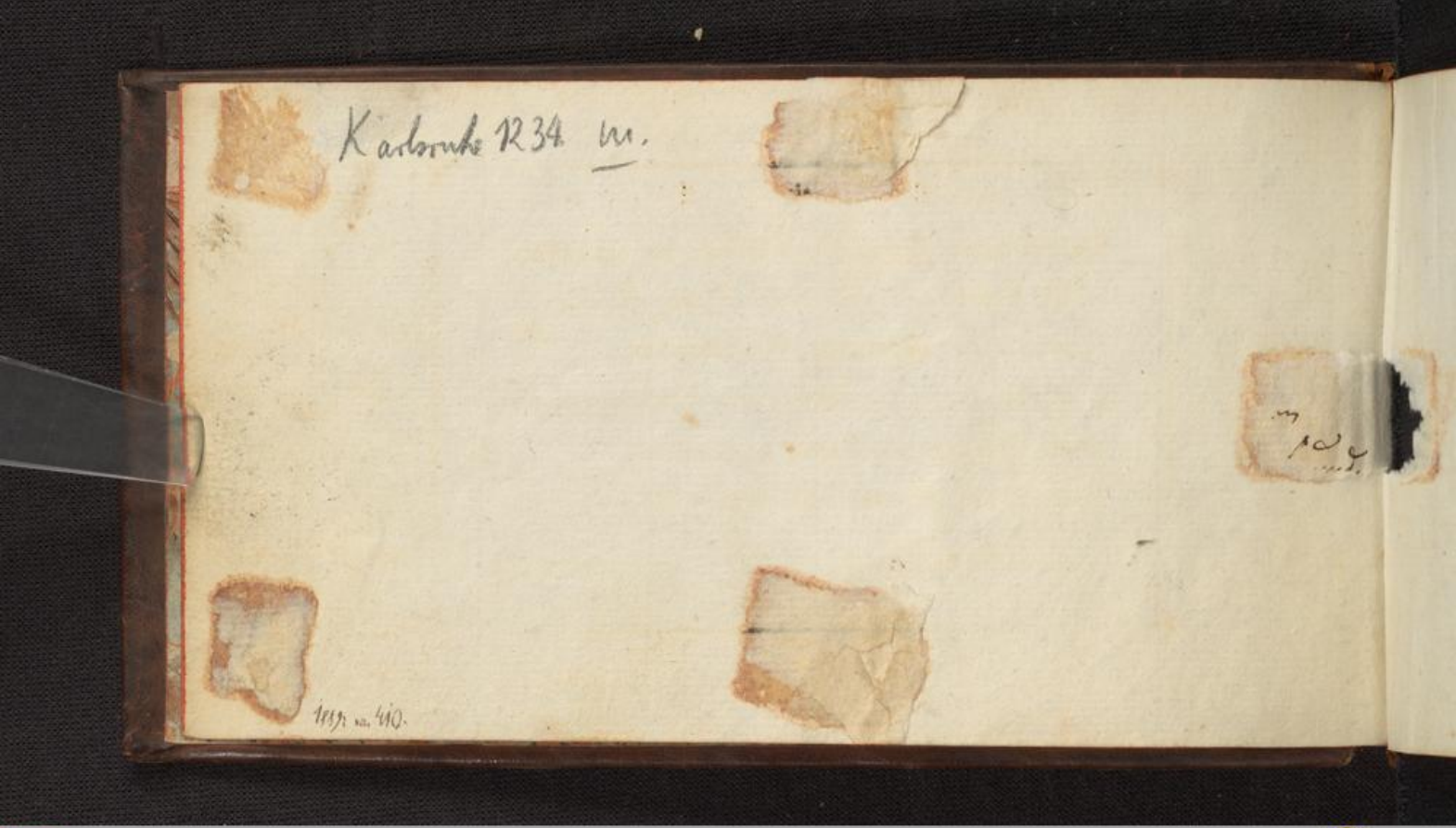

BLB BADISCHE LANDESBIBLIOTHEK
gefördert durch Baden-Württemberg
MINISTERIUM FÜR WISSENSCHAFT, FORSCHUNG UND KUNST

Patronen – Freunde – Gönner schenken
In dieses Stammbuch Dero Hand,
Zum steten Namens Angedenken!
Mein Herz der Ehrfurcht Unterpfand
Soll Ihnen sich dafür verschreiben
Und Dero Diener stets verbleiben.

Speier, im April 1788. Franz Schütt.

GR. BAD. HOF- U. LANDES. BIBLIOTHEK

2.

Ich bin der Erste, der sich in Dein Stammbuch schreibt,
Auch sicher bin ich's, der Dein Freund am längsten bleibt.

Speyer d. 13 April.
1788.

Symbl. Immer weiter!!!

Zum Andenken [illegible]
Deinem wahren [illegible]
H. A. Hennemann.

H. A. [illegible]

[illegible]

BLB BADISCHE LANDESBIBLIOTHEK
gefördert durch Baden-Württemberg
MINISTERIUM FÜR WISSENSCHAFT, FORSCHUNG UND KUNST

BLB BADISCHE LANDESBIBLIOTHEK
gefördert durch Baden-Württemberg
MINISTERIUM FÜR WISSENSCHAFT, FORSCHUNG UND KUNST

BLB BADISCHE LANDESBIBLIOTHEK
gefördert durch Baden-Württemberg
MINISTERIUM FÜR WISSENSCHAFT, FORSCHUNG UND KUNST

BLB BADISCHE LANDESBIBLIOTHEK
gefördert durch Baden-Württemberg
MINISTERIUM FÜR WISSENSCHAFT, FORSCHUNG UND KUNST

Wie? – was reißt mich zum Altare? – ich soll hier Treue schwören? – ... –
Ich thu es – Zeus, Pallas, Hercules, ihr Götter sollt mich hören:
– Es schwärze sich die Luft mit Feuerschwangern Wettern;
– Der Himmel waffne sich die Erde zu zerschmettern;
– Der Abgrund stehe bloß; wenn alles kracht und bricht,
– Und in einander stürzt; den Freund verlaß ich nicht:
Oder! – den Meineid strafft Götter! – – – –

Ihr bis zur Asche getreuer Freund
J. Bapt. Esprit Mr.

Symbl. Suaviter et constanter.

BLB BADISCHE LANDESBIBLIOTHEK
gefördert durch Baden-Württemberg
MINISTERIUM FÜR WISSENSCHAFT, FORSCHUNG UND KUNST

BLB BADISCHE LANDESBIBLIOTHEK
gefördert durch Baden-Württemberg
MINISTERIUM FÜR WISSENSCHAFT, FORSCHUNG UND KUNST

12.

Lange Jahre des Thoren
Übertrift ein Tag des Weißen;
Wie eine Traube
Tausend Beeren am Schlehdorn.

Von Ihrer Sie Liebenden
Fanny Schugmann.

Bruchsal den 27ten März
1804

11. Jahre alt.

Ein Weißer lernet sich und eine Welt beglücken
und selbst auf Gräbern Rosen pflücken.

Von Ihrer Sie liebenden

Nanny Schugmann

Bruchsal den 24ten Merz
1804

9. Jahre alt.

Das Glücke mache sich zur Pflicht,
Dir deine Bahn mit Rosen zu bestreuen;
Die Freundschaft flüstre Dir bei jedem Morgenlicht,
Bei jedem Abendroth, Von neuem
Den Nachruf zu: Vergiß mein nicht!

Wien d. 8:ten Dezemb:
797.

Dies zum Angedenken von
Ihrer Sie immer liebenden und
schätzenden Schülerin Charlotte.
v. Okel.

14 Jahre alt

BLB BADISCHE LANDESBIBLIOTHEK
gefördert durch Baden-Württemberg
MINISTERIUM FÜR WISSENSCHAFT, FORSCHUNG UND KUNST

BLB BADISCHE LANDESBIBLIOTHEK
gefördert durch Baden-Württemberg
MINISTERIUM FÜR WISSENSCHAFT, FORSCHUNG UND KUNST

Ach! liebten alle Menschen Tugend,
Die Freundschaft würde allgemein,
Und alle Welt wie eine Jugend,
Von einem einzigen Vater seyn.

Wien d. 8ten Dez:
1792.

Erinnern Sie sich hier=
bey an Ihr Sie schätzen=
des Lenchen Ökel.

11 Jahre alt

Da hast du meine Hand das Herze hast du schon
Gib mir das deine auch, das ist der treue Lohn.

Wien d. 8ten Dez:
1792.

hiermit Empfielt
sich
Ihr
Sie schätzendes Dorchen
Ekel

9 Jahren alt

BLB BADISCHE LANDESBIBLIOTHEK
gefördert durch Baden-Württemberg
MINISTERIUM FÜR WISSENSCHAFT, FORSCHUNG UND KUNST

Lini v Dikel. Wien d. 18 Ju-
zuly 1798

6 Jahre alt

BLB BADISCHE LANDESBIBLIOTHEK
gefördert durch Baden-Württemberg
MINISTERIUM FÜR WISSENSCHAFT, FORSCHUNG UND KUNST

Wilst du o Bruder daß Meer des gefährlichen Lebens
Froh durchschiffen, und froh landen im Hafen dereinst,
Laß, wenn Winde dir heuchlen, dich nicht vom Stolze
besiegen,
Laß, wenn Sturm dich ergreift, nimmer dir rauben
den Muth.
Männliche Tugend sey dein Ruder, der Anker die Hoffnung
Wechselnd bringen sie dich durch die Gefahren ans Land.

Symb.

Die Beleidigungen muß man auf den Sand
die Wohlthaten auf Marmor schreiben.

Liebe immer so wie dich Liebt
Deine Schwester f: Schugmann

Wimpfen im Thale d. 2ten November
1795

Gellert.

Erzittere Vor dem ersten Schritte
Mit ihm sind schon die andere Tritte
Zu einem Nahen Fall Gethan!

Unveränderlich

Speyer d. 14ten Juny
1790.

Bey erblickung dieser Zeilen
erinnern Sie sich – Ihres Liebenden
Schwagers
Friderich Schugmann

Wie selig ist die fromme Zähre,
die dir bei fremden Leiden fließt.
Sie sagt zu deines Herzens Ehre,
daß du ein Mensch — ein Edler bist.

Wie selig ists mit vollem Herzen
bei fremden Freuden sich zu freun,
Und lindernd auf des Jammers Schmerzen
des Trostes Balsam mild zu streun.

Denke:

Groß scheint mir keiner, der mich seine Größe fühlen läßt.

Deine bis zur Asche dich liebende.
Schwester, Louise, Schütt.

Vielen theile Deine Freuden,
Allen Munterkeit und Schertz
Wenig Edlen Deine Leiden –
Auserwählten nur Dein Hertz ... —

Zur Erinnerung an Deine
Freue Schwester Reinebarth
gebohrne Schütt —

Denck sp: Standhaft im leiden,
mäßig in Freuden;

Wienn d 20ten September .. 98:

Waß kann, waß soll ich dir für einen Denkspruch schreiben
Wir wollen Männer, Freund^e, Wir wollen Brüder bleiben
Wienn am 21ten Septbr 798.

Ihr aufrichtigster Schwager
K. Barth Pfrgs Bernt

Bleiben Sie mein Freund, der nicht nur scheint,
Sondern Wort und That genau vereint.

Bruchsall den 18ten April 1804

Zum Andenken Ihrer Freundinn
Sangen Walther.

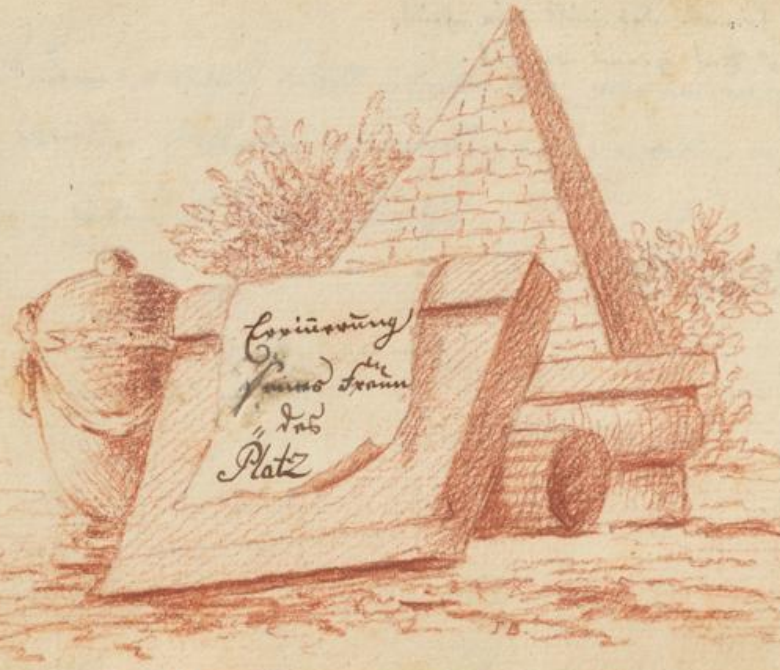

BLB BADISCHE LANDESBIBLIOTHEK
gefördert durch Baden-Württemberg
MINISTERIUM FÜR WISSENSCHAFT, FORSCHUNG UND KUNST

Wenn Sphären an Sphären sich trümmern;
bei krachenden Axen, zu Freundes Ruinen
sich Abgründ eröffnen;
Wenn Welten voll Thoren sich waffnen,
Wahnsinn und Vorurtheil wüthend sich brüsten,
den trauten zu stürzen:
Verfolgung den Köcher geleeret
Wenn Haß und Verläumdung ohnmächtig zerberstend
noch grißgrämend röglen:
Wenn dennoch heilige Flammen der Freundschaft
des Jünglinges Seele durchglühen, nur dieß ist. —
dieß — — nenne ich Freundschaft. —

Denkspruch

Was sagt die Vernunft dazu!!

So denkt Ihr
trauter Freund
Ph: Platz — der —
Philosophie
Verehrer
d 28 März

BLB BADISCHE LANDESBIBLIOTHEK
gefördert durch Baden-Württemberg
MINISTERIUM FÜR WISSENSCHAFT, FORSCHUNG UND KUNST

Gellert

Um einen Freund von edler Art zu finden,
maß man zu erst das Ele selbst empfinden,
Das uns der liebe würdig macht.
Freund! klage nicht!! es giebt noch edle Seelen
Die das Verdienst zu schätzen wissen

Denkspruch

Bruchsaal
d 17 april

Zum
Andenken von einem
9 Jahrigen Sie liebenden
Freund
August Phil: Frd:
Carl Schwarz

Großmuth u Menschenliebe.

BLB BADISCHE LANDESBIBLIOTHEK
gefördert durch Baden-Württemberg
MINISTERIUM FÜR WISSENSCHAFT, FORSCHUNG UND KUNST

Freund! — Bruder! — liebe mich!
Ich bin dein Freund — dein [illegible]. —

Denkspruch.

Sei Gottesverehrer — Mann — [illegible] Menschenfreund.

Speier d. 27 Septemb.
1789.

Beim Abschiede
P. Martialis Gernert
Augustinensis [illegible]

BLB BADISCHE LANDESBIBLIOTHEK
gefördert durch Baden-Württemberg
MINISTERIUM FÜR WISSENSCHAFT, FORSCHUNG UND KUNST

Ist man ein Bürger dieser Welt, so muß man sich darin bequemen
und für das gemeine Wohl offt eigener Schaden übernehmen.

zum Aufmunterungs-Grund
schreibt dieses Ihr aufrichtiger
Oberhofg. Adv. Mayer

Bruchsal d. 28 Merz
1804

BLB BADISCHE LANDESBIBLIOTHEK
gefördert durch Baden-Württemberg
MINISTERIUM FÜR WISSENSCHAFT, FORSCHUNG UND KUNST

Ein wahrer Freund empfiehlt sich zu immerwährendem
Andenken zu Rastatt den 14ten April 1810.

Huber
Hofgerichts Secretär

BLB BADISCHE LANDESBIBLIOTHEK
gefördert durch Baden-Württemberg
MINISTERIUM FÜR WISSENSCHAFT, FORSCHUNG UND KUNST

BLB BADISCHE LANDESBIBLIOTHEK
gefördert durch Baden-Württemberg
MINISTERIUM FÜR WISSENSCHAFT, FORSCHUNG UND KUNST

BLB BADISCHE LANDESBIBLIOTHEK
gefördert durch Baden-Württemberg
MINISTERIUM FÜR WISSENSCHAFT, FORSCHUNG UND KUNST

Sey glücklich Lehrer, so wie Dus verdienst zu werden
Dies ist des Schülers Wunsch, sey glücklich hier auf Erden
Durch Tugend und durch Redlichkeit.
Dein Leben sey voll edler guter Werke
Sie sind uns Ruh im Glück im Unglück Stärke
Und leiten in die Ewigkeit.

Wien den 8 Dezember
1797

Dieses zur Erinnerung
an Ihren
Schüler
Ernst Oetel

12 Jahre alt

Leges in Scholis sunt virgines in foro fiunt Meretrices.

Lincpol:
Ungeladene Gäste
sind die besten.

A. J. Schütz Med: Doctor.

Bruchsal d 2 April. 1804.

Jede angenehme Erinnerung ist der schatten eines vorübergegangenen Glücks, welchem man noch, wie dem Schatten eines freunds, gern nachsieht, so lang man kann.

bruchsal am 31 märz
1804

Treese schott
geborne freÿbott.

Levius fit patientia, quidquid corrigere est nefas.

Horat: ode XXIV

nulla dies sine linea.

Gotfrid Schott

Truchsel am 3. April
1804.

BLB BADISCHE LANDESBIBLIOTHEK
gefördert durch Baden-Württemberg
MINISTERIUM FÜR WISSENSCHAFT, FORSCHUNG UND KUNST

BLB BADISCHE LANDESBIBLIOTHEK
gefördert durch Baden-Württemberg
MINISTERIUM FÜR WISSENSCHAFT, FORSCHUNG UND KUNST

Trennung ist unser Los
Wiedersehn unsere Hoffnung

Rastadt d. 14ten May 1812

Vergessen Sie nicht Ihre Freundin
Caroline Bischoff

BLB BADISCHE LANDESBIBLIOTHEK
gefördert durch Baden-Württemberg
MINISTERIUM FÜR WISSENSCHAFT, FORSCHUNG UND KUNST

BLB BADISCHE LANDESBIBLIOTHEK
gefördert durch Baden-Württemberg
MINISTERIUM FÜR WISSENSCHAFT, FORSCHUNG UND KUNST

BLB BADISCHE LANDESBIBLIOTHEK
gefördert durch Baden-Württemberg
MINISTERIUM FÜR WISSENSCHAFT, FORSCHUNG UND KUNST

BLB BADISCHE LANDESBIBLIOTHEK
gefördert durch Baden-Württemberg
MINISTERIUM FÜR WISSENSCHAFT, FORSCHUNG UND KUNST

Sic eunt Fata Hominum
ach wären Sie doch nicht so krumme

Speyer den 20ten Jenner 1789.

Liebe und Freundschaft

J. Wilder m.p.

BLB BADISCHE LANDESBIBLIOTHEK
gefördert durch Baden-Württemberg
MINISTERIUM FÜR WISSENSCHAFT, FORSCHUNG UND KUNST

BLB BADISCHE LANDESBIBLIOTHEK
gefördert durch Baden-Württemberg
MINISTERIUM FÜR WISSENSCHAFT, FORSCHUNG UND KUNST

Klugheit ist Alter; unbefleckt Leben ist Pflicht;
Viele Reihen der Jahre durchleben ist öfters nur Unglück;
Glücklich, wer bald zur Vollkommenheit reift. —

Mannheim, den 18 Junii,
1795.

Hiermit empfiehlt sich zum Andenken
Joh: Friedrich Pixis.

BLB BADISCHE LANDESBIBLIOTHEK
gefördert durch Baden-Württemberg
MINISTERIUM FÜR WISSENSCHAFT, FORSCHUNG UND KUNST

BLB BADISCHE LANDESBIBLIOTHEK
gefördert durch Baden-Württemberg
MINISTERIUM FÜR WISSENSCHAFT, FORSCHUNG UND KUNST

BLB BADISCHE LANDESBIBLIOTHEK
gefördert durch Baden-Württemberg
MINISTERIUM FÜR WISSENSCHAFT, FORSCHUNG UND KUNST

BLB BADISCHE LANDESBIBLIOTHEK
gefördert durch Baden-Württemberg
MINISTERIUM FÜR WISSENSCHAFT, FORSCHUNG UND KUNST

BLB BADISCHE LANDESBIBLIOTHEK
gefördert durch Baden-Württemberg
MINISTERIUM FÜR WISSENSCHAFT, FORSCHUNG UND KUNST

BLB BADISCHE LANDESBIBLIOTHEK
gefördert durch Baden-Württemberg
MINISTERIUM FÜR WISSENSCHAFT, FORSCHUNG UND KUNST

BLB BADISCHE LANDESBIBLIOTHEK
gefördert durch Baden-Württemberg
MINISTERIUM FÜR WISSENSCHAFT, FORSCHUNG UND KUNST

Er sey mein Freund nicht, welcher die göttliche
Natur nicht liebt! Engelgefühle sind
ihm nicht bekannt, er kann mit Inbrunst
Freunde nicht, Kinder nicht, Weib nicht lieben.

Jena d. 11 März
1799.

Wthlspr: Mehr in der That,
als in Worten.

Vergessen Sie nie Ihren
G. Fries
b. dem Herzogth. Schleswig

BLB BADISCHE LANDESBIBLIOTHEK
gefördert durch Baden-Württemberg
MINISTERIUM FÜR WISSENSCHAFT, FORSCHUNG UND KUNST

BLB BADISCHE LANDESBIBLIOTHEK
gefördert durch Baden-Württemberg
MINISTERIUM FÜR WISSENSCHAFT, FORSCHUNG UND KUNST

Beatus ille qui procul negotiis paterna rura
bobus exercet suis.

Horat.

Rastadii 17 xbr. 1806.

à Sincero amico
Fr. Müller

BLB BADISCHE LANDESBIBLIOTHEK
gefördert durch Baden-Württemberg
MINISTERIUM FÜR WISSENSCHAFT, FORSCHUNG UND KUNST

Sey froh! sey Glücklich! auf der grossen Schaubühne hier in der Welt
durch deine Tugend!
Und verdiene des ganzen Himmels Lächelmiene,
wenn einst der Vorhang niederfällt. —

Speier d. 17ten Aprill
1788.

Zum steten Andencken von ihrem
Aufrichtigen Freund.
Carl. Lindner. Schauspieler.

Wahlspruch
Freiheit! —

BLB BADISCHE LANDESBIBLIOTHEK
gefördert durch Baden-Württemberg
MINISTERIUM FÜR WISSENSCHAFT, FORSCHUNG UND KUNST

BLB BADISCHE LANDESBIBLIOTHEK
gefördert durch Baden-Württemberg
MINISTERIUM FÜR WISSENSCHAFT, FORSCHUNG UND KUNST

BLB BADISCHE LANDESBIBLIOTHEK
gefördert durch Baden-Württemberg
MINISTERIUM FÜR WISSENSCHAFT, FORSCHUNG UND KUNST

BLB BADISCHE LANDESBIBLIOTHEK
gefördert durch Baden-Württemberg
MINISTERIUM FÜR WISSENSCHAFT, FORSCHUNG UND KUNST

BLB BADISCHE LANDESBIBLIOTHEK
gefördert durch Baden-Württemberg
MINISTERIUM FÜR WISSENSCHAFT, FORSCHUNG UND KUNST

BLB BADISCHE LANDESBIBLIOTHEK
gefördert durch Baden-Württemberg
MINISTERIUM FÜR WISSENSCHAFT, FORSCHUNG UND KUNST

BLB BADISCHE LANDESBIBLIOTHEK
gefördert durch Baden-Württemberg
MINISTERIUM FÜR WISSENSCHAFT, FORSCHUNG UND KUNST

BLB BADISCHE LANDESBIBLIOTHEK
gefördert durch Baden-Württemberg
MINISTERIUM FÜR WISSENSCHAFT, FORSCHUNG UND KUNST

BLB BADISCHE LANDESBIBLIOTHEK
gefördert durch Baden-Württemberg
MINISTERIUM FÜR WISSENSCHAFT, FORSCHUNG UND KUNST

BLB BADISCHE LANDESBIBLIOTHEK
gefördert durch Baden-Württemberg
MINISTERIUM FÜR WISSENSCHAFT, FORSCHUNG UND KUNST

BLB BADISCHE LANDESBIBLIOTHEK
gefördert durch Baden-Württemberg
MINISTERIUM FÜR WISSENSCHAFT, FORSCHUNG UND KUNST

BLB BADISCHE LANDESBIBLIOTHEK
gefördert durch Baden-Württemberg
MINISTERIUM FÜR WISSENSCHAFT, FORSCHUNG UND KUNST

BLB BADISCHE LANDESBIBLIOTHEK
gefördert durch Baden-Württemberg
MINISTERIUM FÜR WISSENSCHAFT, FORSCHUNG UND KUNST

BLB BADISCHE LANDESBIBLIOTHEK
gefördert durch Baden-Württemberg
MINISTERIUM FÜR WISSENSCHAFT, FORSCHUNG UND KUNST

BLB BADISCHE LANDESBIBLIOTHEK
gefördert durch Baden-Württemberg
MINISTERIUM FÜR WISSENSCHAFT, FORSCHUNG UND KUNST

BLB BADISCHE LANDESBIBLIOTHEK
gefördert durch Baden-Württemberg
MINISTERIUM FÜR WISSENSCHAFT, FORSCHUNG UND KUNST

BLB BADISCHE LANDESBIBLIOTHEK
gefördert durch
Baden-Württemberg
MINISTERIUM FÜR WISSENSCHAFT, FORSCHUNG UND KUNST

BLB BADISCHE LANDESBIBLIOTHEK
gefördert durch Baden-Württemberg
MINISTERIUM FÜR WISSENSCHAFT, FORSCHUNG UND KUNST

BLB BADISCHE LANDESBIBLIOTHEK
gefördert durch Baden-Württemberg
MINISTERIUM FÜR WISSENSCHAFT, FORSCHUNG UND KUNST

BLB BADISCHE LANDESBIBLIOTHEK
gefördert durch Baden-Württemberg
MINISTERIUM FÜR WISSENSCHAFT, FORSCHUNG UND KUNST

BLB BADISCHE LANDESBIBLIOTHEK
gefördert durch Baden-Württemberg
MINISTERIUM FÜR WISSENSCHAFT, FORSCHUNG UND KUNST

BLB BADISCHE LANDESBIBLIOTHEK
gefördert durch Baden-Württemberg
MINISTERIUM FÜR WISSENSCHAFT, FORSCHUNG UND KUNST

BLB BADISCHE LANDESBIBLIOTHEK
gefördert durch Baden-Württemberg
MINISTERIUM FÜR WISSENSCHAFT, FORSCHUNG UND KUNST

BLB BADISCHE LANDESBIBLIOTHEK
gefördert durch Baden-Württemberg
MINISTERIUM FÜR WISSENSCHAFT, FORSCHUNG UND KUNST

BLB BADISCHE LANDESBIBLIOTHEK
gefördert durch Baden-Württemberg
MINISTERIUM FÜR WISSENSCHAFT, FORSCHUNG UND KUNST

Freund! es ist Seeligkeit, der Wonne süssestes Gefühl
wenn, ehe der Mund es spricht, das Aug' schon sagt:
—(ich bin dein Freund!)— dies spricht dein Herz mir zu.
„seye du mir Bruder, sey' mir Freund, sey' mir
„mehr Gefühl, als ich äussern kann!“ — so spreche
ich; so spricht mein Herz!! —

Vergiss' mein nicht, da izt des Schicksals Strenge, ~~dich~~
dich von mir ruft; uns von einander trennt &c: &c:

Ihr Freund und Landsmann
J: Herzog
Cand: der Rechte.

Heidelberg d: 4ten
Juny 1795.

Symbl: weil ein Schwarzer
häßlich ist.

O Freundschaft! Quell erhabener Triebe,
Dir folgen, ist der Menschheit Pflicht,
Du hast die Reitzungen der Liebe,
Nur ihre Schmerzen hast du nicht.

Rast. d. 14ten Mai 1810.

Von Ihrem beim Abschied
tief geräuschten Freunde
Dorhart. dok.

BLB BADISCHE LANDESBIBLIOTHEK
gefördert durch Baden-Württemberg
MINISTERIUM FÜR WISSENSCHAFT, FORSCHUNG UND KUNST

BLB BADISCHE LANDESBIBLIOTHEK
gefördert durch Baden-Württemberg
MINISTERIUM FÜR WISSENSCHAFT, FORSCHUNG UND KUNST

BLB BADISCHE LANDESBIBLIOTHEK
gefördert durch Baden-Württemberg
MINISTERIUM FÜR WISSENSCHAFT, FORSCHUNG UND KUNST

BLB BADISCHE LANDESBIBLIOTHEK
gefördert durch Baden-Württemberg
MINISTERIUM FÜR WISSENSCHAFT, FORSCHUNG UND KUNST

BLB BADISCHE LANDESBIBLIOTHEK
gefördert durch Baden-Württemberg
MINISTERIUM FÜR WISSENSCHAFT, FORSCHUNG UND KUNST

Viel Prozesse, viel Dukaten,
wünsch ich dem Herrn Advokaten,
und dann ein schönes weib im Arm,
die alle Sorgen, allen Harm
von deiner Birne scheuchet.
Was willst du Freund für Schönre gaben
zum Anfang deiner Laufbahn haben?

Bruchsal am 27ten März 1804.

ein herzlicher wunsch von
eurem euch liebenden Freund
Oberhofgerichtsadvocat
J. Loew.

BLB BADISCHE LANDESBIBLIOTHEK
gefördert durch Baden-Württemberg
MINISTERIUM FÜR WISSENSCHAFT, FORSCHUNG UND KUNST

BLB BADISCHE LANDESBIBLIOTHEK
gefördert durch Baden-Württemberg
MINISTERIUM FÜR WISSENSCHAFT, FORSCHUNG UND KUNST

Memorab:

Das Bett in der Küche — der gewechselte Platz — die Mondnacht — die Bußpredigt — der böhmische Bauerntanz — der lustige Conductor — das Bad im Teiche — die zärtliche Schullehrerin — die Dresdner Nachbarschaft — Liqueur und Bisquit — die Resignation.

Dresden d. 6ten oct. 1798.

Vivat der Pater guardian.

Dieses zum Andenken an unserer freundschaftlichen Reise von Wien bis Dresden
Christoph. Reuter.

BLB BADISCHE LANDESBIBLIOTHEK
gefördert durch Baden-Württemberg
MINISTERIUM FÜR WISSENSCHAFT, FORSCHUNG UND KUNST

BLB BADISCHE LANDESBIBLIOTHEK
gefördert durch Baden-Württemberg
MINISTERIUM FÜR WISSENSCHAFT, FORSCHUNG UND KUNST

BLB BADISCHE LANDESBIBLIOTHEK
gefördert durch Baden-Württemberg
MINISTERIUM FÜR WISSENSCHAFT, FORSCHUNG UND KUNST

Das Thun der Natur ist, ewig sich zu entzweien, und doch Eins zu bleiben.

J: Kamm
C: Cand:

Lastatt den 14. May 1810.

Auf sich den Haß der Niedern laden
Dieß stürzet oft den größten Mann!
Wer dir als Freund nichts nützen kann
Kann allemal als Feund dir schaden.

Diß zum Andenken
von Ihrem gewiß aufrichtigen
Freund
J. Löwig

Tastatt am 14ten Mai
1840

Ich lieb dich, du liebst mich
In Rastadt in Gochsheim
In Ewigkeit Amen

Rastadt 2. Stunden von Baden
Luuzzi

Befehl Gott deine Wege
du guter frommer Christ
Und falle nicht vom Stege
Wenn du be--- bist.

Eine aufrichtige Warnung
die ich gestern von jedem
angenommen hätte.

Bernay

Rastatt
d. 14. Mai 1810.

BLB BADISCHE LANDESBIBLIOTHEK
gefördert durch Baden-Württemberg
MINISTERIUM FÜR WISSENSCHAFT, FORSCHUNG UND KUNST

Glücklich! glücklich! Dich hab' ich gefunden,
Hab' aus Millionen Dich umwunden,
Und aus Millionen mein bist Du.
Laß das Chaos diese Welt umritteln,
Durch einander die Atomen schütteln;
Unsre Herzen fliehn sich ewig zu!

Symbl.
unberühmt, unnützlich

Jena den 20. Jan.
1799.

Vivat M. B.

Möchtest Du doch auch bey
Nichterblickung dieser Zeilen Dich
zuweilen erinnern an Deinen Dich
innig liebenden Freund
Carl August Lehmann, aus Gotha.

BLB BADISCHE LANDESBIBLIOTHEK
gefördert durch Baden-Württemberg
MINISTERIUM FÜR WISSENSCHAFT, FORSCHUNG UND KUNST

BLB BADISCHE LANDESBIBLIOTHEK
gefördert durch Baden-Württemberg
MINISTERIUM FÜR WISSENSCHAFT, FORSCHUNG UND KUNST

BLB BADISCHE LANDESBIBLIOTHEK
gefördert durch Baden-Württemberg
MINISTERIUM FÜR WISSENSCHAFT, FORSCHUNG UND KUNST

Was ist das, was der
Schmetterling mit seinen Flügeldeckt?
das, was den Weisen Lehrt —
aber nur den Ahrenschreckt.

Wieden d. 30. M. 11ü. 1815.

Ant: Fecker Mahler

BLB BADISCHE LANDESBIBLIOTHEK
gefördert durch Baden-Württemberg
MINISTERIUM FÜR WISSENSCHAFT, FORSCHUNG UND KUNST

BLB BADISCHE LANDESBIBLIOTHEK
gefördert durch Baden-Württemberg
MINISTERIUM FÜR WISSENSCHAFT, FORSCHUNG UND KUNST

BLB BADISCHE LANDESBIBLIOTHEK
gefördert durch Baden-Württemberg
MINISTERIUM FÜR WISSENSCHAFT, FORSCHUNG UND KUNST

BLB BADISCHE LANDESBIBLIOTHEK
gefördert durch Baden-Württemberg
MINISTERIUM FÜR WISSENSCHAFT, FORSCHUNG UND KUNST

BLB BADISCHE LANDESBIBLIOTHEK
gefördert durch Baden-Württemberg
MINISTERIUM FÜR WISSENSCHAFT, FORSCHUNG UND KUNST

BLB BADISCHE LANDESBIBLIOTHEK
gefördert durch Baden-Württemberg
MINISTERIUM FÜR WISSENSCHAFT, FORSCHUNG UND KUNST

Freunde kann das Schicksal trennen,
Freundschafft aber nie.

Hierbey denken Sie
an Ihre Freundin und
Schwägerin, welche Sie
hoch schätzt.

Fanny Walther

Rastadt d. 20ten August
1821

BLB BADISCHE LANDESBIBLIOTHEK
gefördert durch Baden-Württemberg
MINISTERIUM FÜR WISSENSCHAFT, FORSCHUNG UND KUNST

BLB BADISCHE LANDESBIBLIOTHEK
gefördert durch Baden-Württemberg
MINISTERIUM FÜR WISSENSCHAFT, FORSCHUNG UND KUNST

Ohne Freundschafft hat das Leben keinen Werth!

Rastatt den 22 April 1810

Dies wird bey Ihrer
Trennung tief empfunden
Ihr Freund
Schmitt
Lieu

Blumen blühen und welken; — das reizendste
Gemälde verbleicht seine Farben; Alles weset
in der Natur! — auch ich früh oder spat.
Doch meine Freundschaft bleibt Ihnen Ewig:

Zum andenken von Ihrer Freundin

Rastadt d. 13t. April 1810

Leonore Schmitt
Vee Speck

Sym:
Spinet langsam ihr Pfarzen;
denn er ist mein Freund:

BLB BADISCHE LANDESBIBLIOTHEK
gefördert durch Baden-Württemberg
MINISTERIUM FÜR WISSENSCHAFT, FORSCHUNG UND KUNST

Freund! Nicht Jugend Wallung, nicht Schwüre knüpften die Bande
Unseres herzen Vereins — Männergefühl war der Wind
Achtung der unwiderstehliche Ruf zum Freundschafts Bunde
Der so mächtig geschützt, ewige Dauer uns beut:
Trennung beschloß zwar der unerbittliche Wille des Schicksals
Doch nicht zu trennen vermag. Trennung den Bruder Verein.
Dich geleite das Glück! mir bleibet die frohe Gewißheit
Mir der Stolz — Du bleibst auch in der Ferne mein Freund!

Rastadt d. 21 April 1810

unveränderlich Dein
F. Schmitt
ad s.

Symb:
Dex: 223 § 1 usque ad semicolon. // De verborum Signifi:

BLB BADISCHE LANDESBIBLIOTHEK
gefördert durch Baden-Württemberg
MINISTERIUM FÜR WISSENSCHAFT, FORSCHUNG UND KUNST

BLB BADISCHE LANDESBIBLIOTHEK
gefördert durch Baden-Württemberg
MINISTERIUM FÜR WISSENSCHAFT, FORSCHUNG UND KUNST

BLB BADISCHE LANDESBIBLIOTHEK
gefördert durch Baden-Württemberg
MINISTERIUM FÜR WISSENSCHAFT, FORSCHUNG UND KUNST

BLB BADISCHE LANDESBIBLIOTHEK
gefördert durch Baden-Württemberg
MINISTERIUM FÜR WISSENSCHAFT, FORSCHUNG UND KUNST

BLB BADISCHE LANDESBIBLIOTHEK
gefördert durch Baden-Württemberg
MINISTERIUM FÜR WISSENSCHAFT, FORSCHUNG UND KUNST

BLB BADISCHE LANDESBIBLIOTHEK
gefördert durch Baden-Württemberg
MINISTERIUM FÜR WISSENSCHAFT, FORSCHUNG UND KUNST

BLB BADISCHE LANDESBIBLIOTHEK
gefördert durch Baden-Württemberg
MINISTERIUM FÜR WISSENSCHAFT, FORSCHUNG UND KUNST

BLB BADISCHE LANDESBIBLIOTHEK
gefördert durch Baden-Württemberg
MINISTERIUM FÜR WISSENSCHAFT, FORSCHUNG UND KUNST

BLB BADISCHE LANDESBIBLIOTHEK
gefördert durch Baden-Württemberg
MINISTERIUM FÜR WISSENSCHAFT, FORSCHUNG UND KUNST

BLB BADISCHE LANDESBIBLIOTHEK
gefördert durch Baden-Württemberg
MINISTERIUM FÜR WISSENSCHAFT, FORSCHUNG UND KUNST

Mit. Glaubnis

Der Mensch ist ein Punkt — zerrissen und zerfezt —
von allen Seiten — hingerissen in den wilden
Fluthen der dinge — wo man weder
Anfang noch Ende sieht.

Simbal
Frühstück

Dr. amice Bürglin
amtsphysicus.

BLB BADISCHE LANDESBIBLIOTHEK
gefördert durch Baden-Württemberg
MINISTERIUM FÜR WISSENSCHAFT, FORSCHUNG UND KUNST

BLB BADISCHE LANDESBIBLIOTHEK
gefördert durch Baden-Württemberg
MINISTERIUM FÜR WISSENSCHAFT, FORSCHUNG UND KUNST

BLB BADISCHE LANDESBIBLIOTHEK
gefördert durch Baden-Württemberg
MINISTERIUM FÜR WISSENSCHAFT, FORSCHUNG UND KUNST

BLB BADISCHE LANDESBIBLIOTHEK
gefördert durch Baden-Württemberg
MINISTERIUM FÜR WISSENSCHAFT, FORSCHUNG UND KUNST

BLB BADISCHE LANDESBIBLIOTHEK
gefördert durch Baden-Württemberg
MINISTERIUM FÜR WISSENSCHAFT, FORSCHUNG UND KUNST

BLB BADISCHE LANDESBIBLIOTHEK
gefördert durch Baden-Württemberg
MINISTERIUM FÜR WISSENSCHAFT, FORSCHUNG UND KUNST

BLB BADISCHE LANDESBIBLIOTHEK
gefördert durch Baden-Württemberg
MINISTERIUM FÜR WISSENSCHAFT, FORSCHUNG UND KUNST

Du

BLB BADISCHE LANDESBIBLIOTHEK
gefördert durch Baden-Württemberg
MINISTERIUM FÜR WISSENSCHAFT, FORSCHUNG UND KUNST

BLB BADISCHE LANDESBIBLIOTHEK
gefördert durch Baden-Württemberg
MINISTERIUM FÜR WISSENSCHAFT, FORSCHUNG UND KUNST

BLB BADISCHE LANDESBIBLIOTHEK
gefördert durch Baden-Württemberg
MINISTERIUM FÜR WISSENSCHAFT, FORSCHUNG UND KUNST

BLB BADISCHE LANDESBIBLIOTHEK
gefördert durch Baden-Württemberg
MINISTERIUM FÜR WISSENSCHAFT, FORSCHUNG UND KUNST

BLB BADISCHE LANDESBIBLIOTHEK
gefördert durch Baden-Württemberg
MINISTERIUM FÜR WISSENSCHAFT, FORSCHUNG UND KUNST

BLB BADISCHE LANDESBIBLIOTHEK
gefördert durch Baden-Württemberg
MINISTERIUM FÜR WISSENSCHAFT, FORSCHUNG UND KUNST

BLB BADISCHE LANDESBIBLIOTHEK
gefördert durch Baden-Württemberg
MINISTERIUM FÜR WISSENSCHAFT, FORSCHUNG UND KUNST

BLB BADISCHE LANDESBIBLIOTHEK
gefördert durch Baden-Württemberg
MINISTERIUM FÜR WISSENSCHAFT, FORSCHUNG UND KUNST

BLB BADISCHE LANDESBIBLIOTHEK
gefördert durch Baden-Württemberg
MINISTERIUM FÜR WISSENSCHAFT, FORSCHUNG UND KUNST

164

Freundschaft ist Balsam, den Kummer verhüllet
ist für das Dunkel des Schicksals ein Licht
Welten verschwinden – nur Freundschaft erzittert
selbst vor dem Schleier der Ewigkeit nicht.

Wien d. 25t. Sept. 98

Diese Wahrheit soll
durch unsern [illegible] noch
mehr bestätiget werden. Freund
nach wenigen Jahren hatten [illegible]
[illegible] glücklich zu [illegible]
Denken Sie auch zuweilen an
Ihren wahren aber unglücklichen Freund-
[illegible] Meis

Durchlebe froh die Tage
die dich mein Auge mißt
gern dult' ich jede Plage
wenn Du nur glücklich bist!

Heidelberg im November
6/4.

Zum öftern Andenken
an Ihre Freundin
Wilhelmine Maisch.

BLB BADISCHE LANDESBIBLIOTHEK
gefördert durch Baden-Württemberg
MINISTERIUM FÜR WISSENSCHAFT, FORSCHUNG UND KUNST

BLB BADISCHE LANDESBIBLIOTHEK
gefördert durch Baden-Württemberg
MINISTERIUM FÜR WISSENSCHAFT, FORSCHUNG UND KUNST

Wer sich und seine Pflichten kent,
wird unter Ausübung derselben:
Menschen freundlich dahin Wallen
und das Schöne Ziel
Seiner erhabenen bestimmung nicht verfehlen

Heydelb: d. 3ten Junij
1795

Erinnern Sie sich dabey
Ihrer Freundin Ladomus
gebohrne Micy

Die Wunde des Herzens, nicht der laute
Beyfall der Menge, macht den Menschen groß.

In Ihrem freundschaftlichen
Andenken, laßen Sie mich nicht
unter die Todten gezählt seyn; denn die
Versicherung der Achtung ist aufrichtig
mit der ich bin Ihre wahre Freundin
Karoline Semler

Wien den 24 Xbr
1798.

BLB BADISCHE LANDESBIBLIOTHEK
gefördert durch Baden-Württemberg
MINISTERIUM FÜR WISSENSCHAFT, FORSCHUNG UND KUNST

Alles Glück in der Welt ist unzuverlässig. Zu
jedem Glück des Lebens scheint die Natur eine
Blume zu pflanzen: es grünt mit ihr, hat, wie sie,
einen einzigen kurzen Augenblick, wo es am lieb-
lichsten riecht, am vollsten blüht; schwindet wenn
sie ihr Haupt neigt, und welkt wenn ihre Blätter
zerfallen.

Zur Erinnerung an
Luise Melling, geb. Bleßig

Rastadt d. 6 7bre 1804

BLB BADISCHE LANDESBIBLIOTHEK
gefördert durch Baden-Württemberg
MINISTERIUM FÜR WISSENSCHAFT, FORSCHUNG UND KUNST

BLB BADISCHE LANDESBIBLIOTHEK
gefördert durch Baden-Württemberg
MINISTERIUM FÜR WISSENSCHAFT, FORSCHUNG UND KUNST

BLB BADISCHE LANDESBIBLIOTHEK
gefördert durch Baden-Württemberg
MINISTERIUM FÜR WISSENSCHAFT, FORSCHUNG UND KUNST

BLB BADISCHE LANDESBIBLIOTHEK
gefördert durch Baden-Württemberg
MINISTERIUM FÜR WISSENSCHAFT, FORSCHUNG UND KUNST

Zeig mir den Mann, der kein Sklav seiner Leidenschaften
ist – und ich will ihn im Kern meines Herzens tragen,
wie ich dich trage! . . . .

Bleibt deiner Liebe werth –
sey mein Bestreben!

Dein dich liebender Bruder
Schütt

Wienn den 3ten Januar 798.

Dreifach ist der Schritt der Zeit, zögernd kommt die Zukunft hergezogen,
Pfeilschnell ist das Jetz verflogen, ewig still steht die Vergangenheit.

Keine Ungeduld beflügelt
Ihren Schritt, wen sie verweilt.
Keine Furcht, kein Zweifeln zügelt
Ihren Lauf, wenn sie enteilt.
Keine Reu, kein Zaubersegen
Kan die Stehende bewegen.

Möchtest Du beglückt und weise
Endlichen des Lebens-Reise,
Nim die Zögernde zum Rath,
Nicht zum Werkzeug deiner That.
Wähle nicht die Fliehende zum Freund,
Nicht die Bleibende zum Feind.

Dieses zum Andenken
an Ihre — Schwägerin
Nina Schütt

Karlsruhe den 1ten Juni 1804

BLB BADISCHE LANDESBIBLIOTHEK
gefördert durch Baden-Württemberg
MINISTERIUM FÜR WISSENSCHAFT, FORSCHUNG UND KUNST

BLB BADISCHE LANDESBIBLIOTHEK
gefördert durch Baden-Württemberg
MINISTERIUM FÜR WISSENSCHAFT, FORSCHUNG UND KUNST

BLB BADISCHE LANDESBIBLIOTHEK
gefördert durch Baden-Württemberg
MINISTERIUM FÜR WISSENSCHAFT, FORSCHUNG UND KUNST

Deiner Freunde Zahl zu mehren
Bin ich also nicht zu klein
froh, mich selbst da durch zu ehren
Schreib ich meinen Nahmen ein

Rastadt den 3ten November
1804.

A. Müller

:: Ich ehrte dich, eh' ich Dich kannte;
Da ich dich kenne, lieb' ich dich. ::

Kruhe den 28ten im May 1804.

bis zum Grabe Ihr Freund
Hofökonomie verwalter
Mayer

~~[illegible]~~ verstanden!!

Mein Wahlspruch:
Schlecht und Recht!

GR. BAD. HOF- U. LANDES-BIBLIOTHEK

BLB BADISCHE LANDESBIBLIOTHEK
gefördert durch Baden-Württemberg
MINISTERIUM FÜR WISSENSCHAFT, FORSCHUNG UND KUNST

Gut seyn ist viel gethan!

Eine bessere Freundin als ich
schreib sich hinter mich.
Caton Gocknal

Rastall d. 14ten
May. 1810.

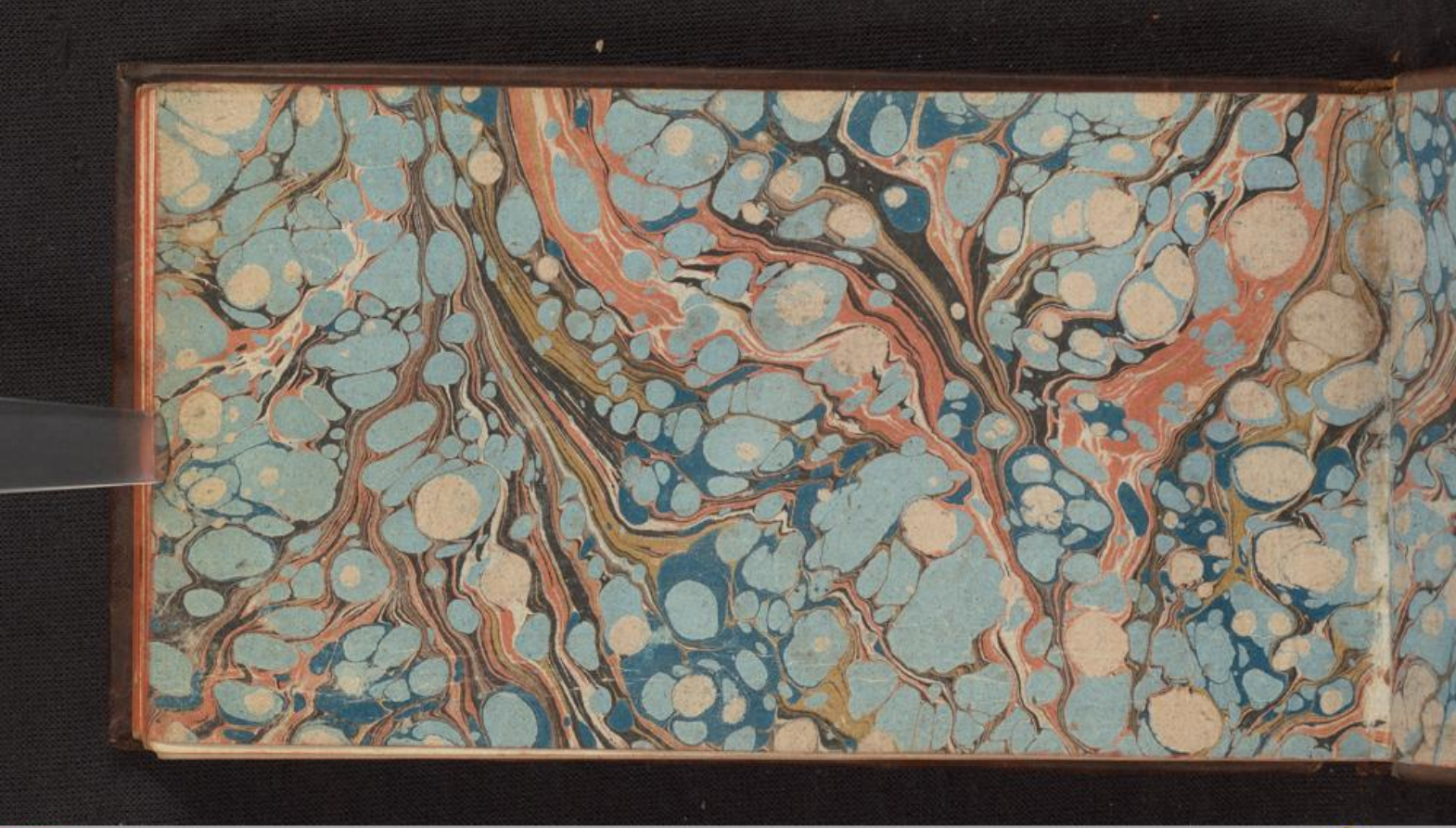

BLB BADISCHE LANDESBIBLIOTHEK
gefördert durch Baden-Württemberg
MINISTERIUM FÜR WISSENSCHAFT, FORSCHUNG UND KUNST

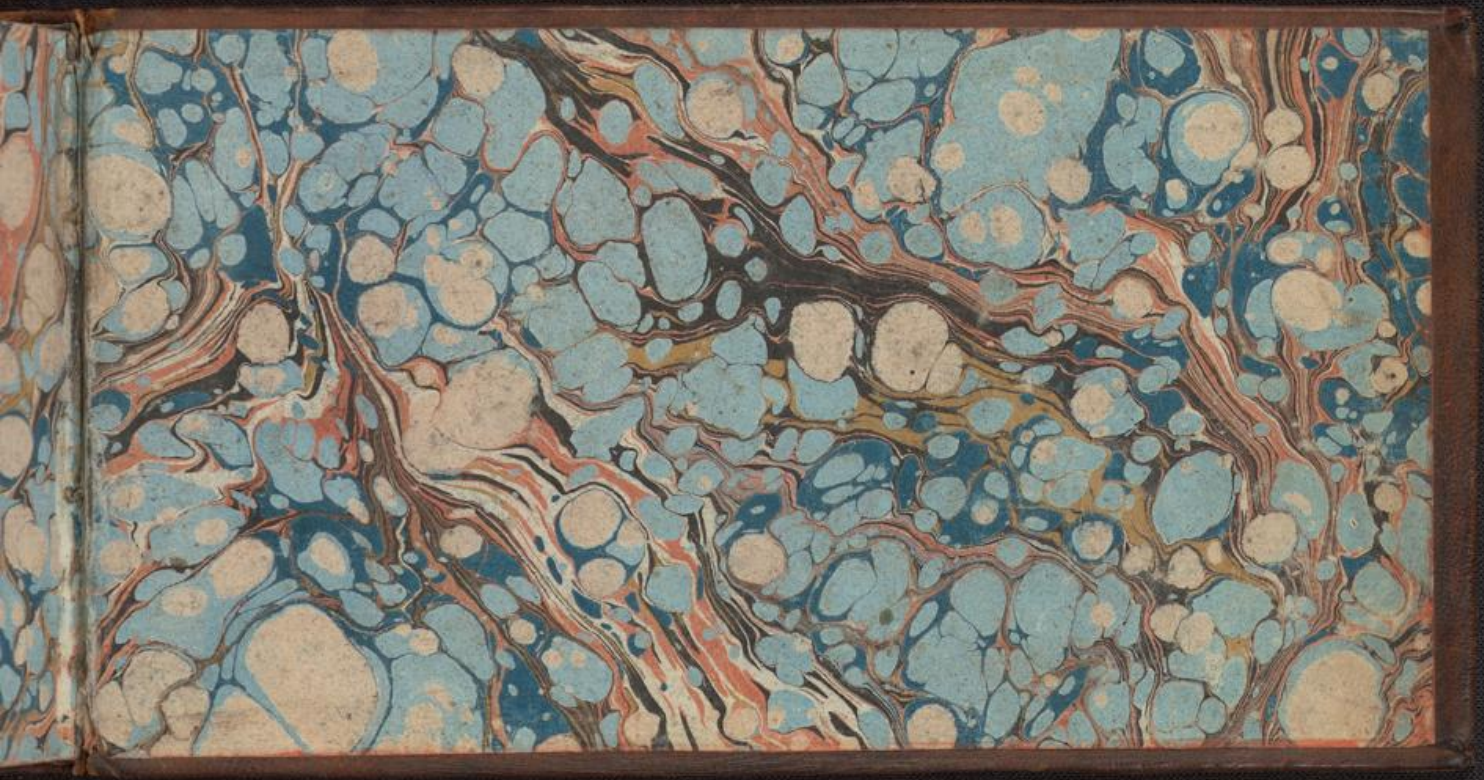

BLB BADISCHE LANDESBIBLIOTHEK
gefördert durch
Baden-Württemberg
MINISTERIUM FÜR WISSENSCHAFT, FORSCHUNG UND KUNST

BLB BADISCHE LANDESBIBLIOTHEK
gefördert durch
Baden-Württemberg
MINISTERIUM FÜR WISSENSCHAFT, FORSCHUNG UND KUNST