Badische Landesbibliothek Karlsruhe

Digitale Sammlung der Badischen Landesbibliothek Karlsruhe

Jessonda

Spohr, Louis
Gehe, Eduard Heinrich

Leipzig, 1824

10. Introduzione. Adagio

urn:nbn:de:bsz:31-184320

Visual Library

Nº. 10.

(♩=84.) Adagio.

INTRODUZIONE.

Allegro moderato. (♩=92.)

Chor der Portugiesn.

Tenore. *f* Kein Sang und Klang auf die_ser Welt Sol....da.....ten.....her....zen

mehr gefällt, als, mit____ten in des Kampfes Drang, Ka__no__nen__schuss, Trom-

pe - - - tenklang, *f* Ka - nonenschuss, Trompe - ten - klang.

cres *f*

p

Was ist's, das Kriegers Tod ver - - süsst, wenn pur - - - - pur - - -

p *p*

roth sein Blut ent - - - fliesst? *f* Er - tö - - - nend durch des

f *p* *p* *fp*

Kampfes Drang Ka - - no - - - nen schuss, Trom-pe- - - ten-klang, Ka - - no - nenschuss, Trompe- - ten

cres

klang.

Und sinkt der

Held, das Schwert zur Hand, preisst se-lig ihn das Va - - terland, preisst se- - - - - lig

ihn das Va - - - - ter - land, und ihm er - tönt, als Grabge - - sang, Ka - -

no - - - nen - schuss, Trompe - - - ten klang, Ka - no - - nenschuss, Trompe - tenklang.

cres

Hoch!

Tenor.

Lopes Sol - -

Recitativo. *Tristan.*

datengruss tönt Dir ent-gegen! Von meinem Herzen treu er-wiedert.

f Allegro moderato.

Vernehmt mich, Waffen-brüder!

Nach friedlichem Ver-trage an diesen Küsten wohnten Portu-giesen. Sie sanken — vom Verrath ge--

troffen — Al--le! Jetzt stehn wir hier in unsers Königs Namen, was ihm ge--

hört nun zu erringen, und herrlich weh'n die Fahnen unsers Glaubens. Ver-eint denn mit der Kraft die

p

Milde, denn auch im Krieg lässt sich der Frieden üben!

a Tempo.

Mit Gott für unsern

f *p* cres

Tenore.

Chor. Mit Gott für unsern Kö - - - nig!

Lopes. Beginne denn zur Feier deiner Ankunft der Waffen

Kö - - nig!

f *p*

BLB BADISCHE LANDESBIBLIOTHEK
Baden-Württemberg

(♩ = 116.)

Spiel!

Tempo di Marcia.

Allegro ma non troppo. (♩ = 120.)

eres

f

fp

fp

eres

f

p

fp

f

fp

fz

fp

fp

eres

f

fz

8va

loco

fz

fz

fz

3

3

3

3

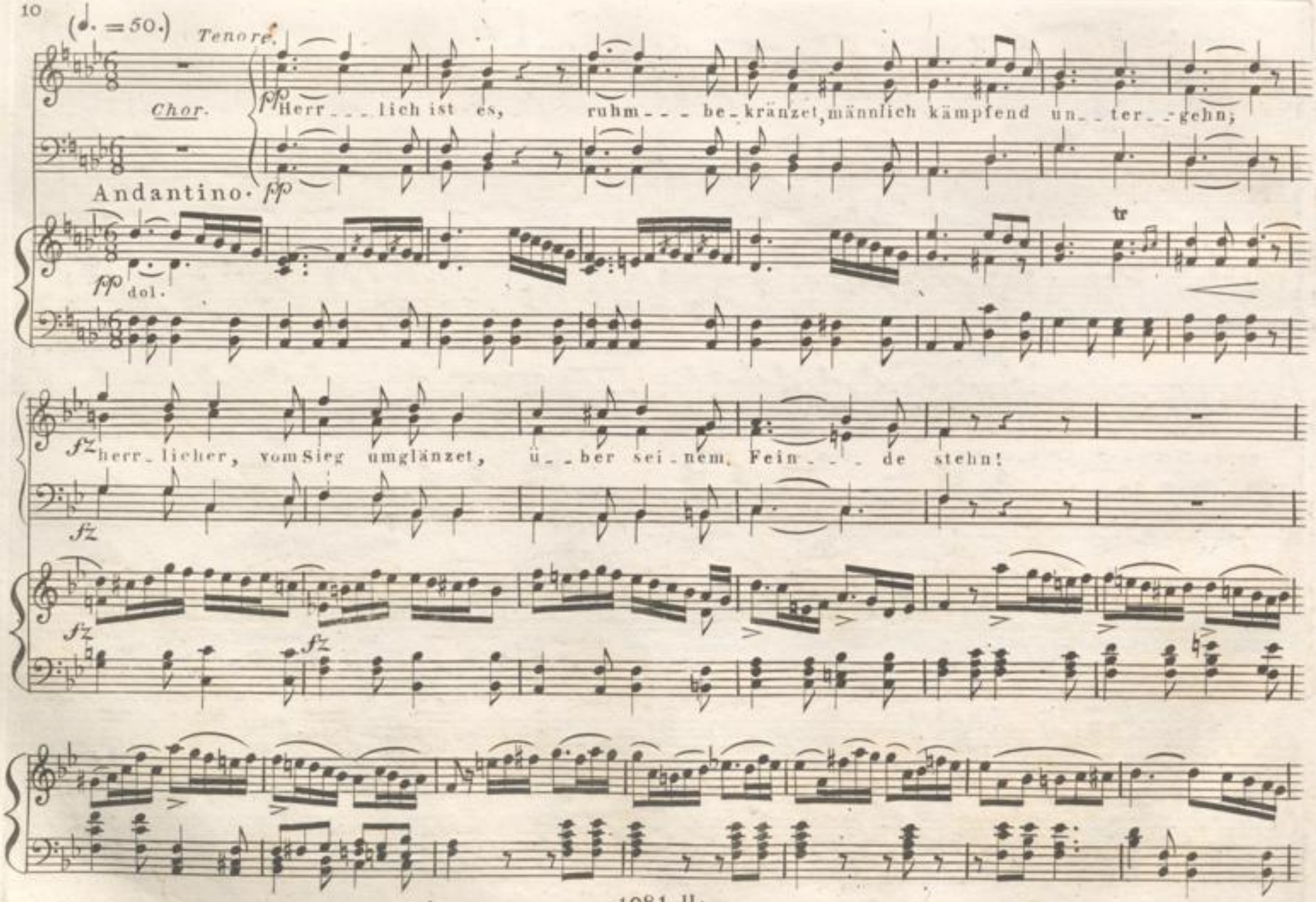
(♩. = 50.)
Tenore.
Chor.
Andantino.
pp
Herr - - - lich ist es, ruhm - - - be - kränzet, männlich kämpfend un - - ter - - gehn;
pp dol.
tr
fz
herr - licher, vom Sieg umglänzet, ü - - ber sei - nem Fein - - - de stehn!
fz
fz
fz

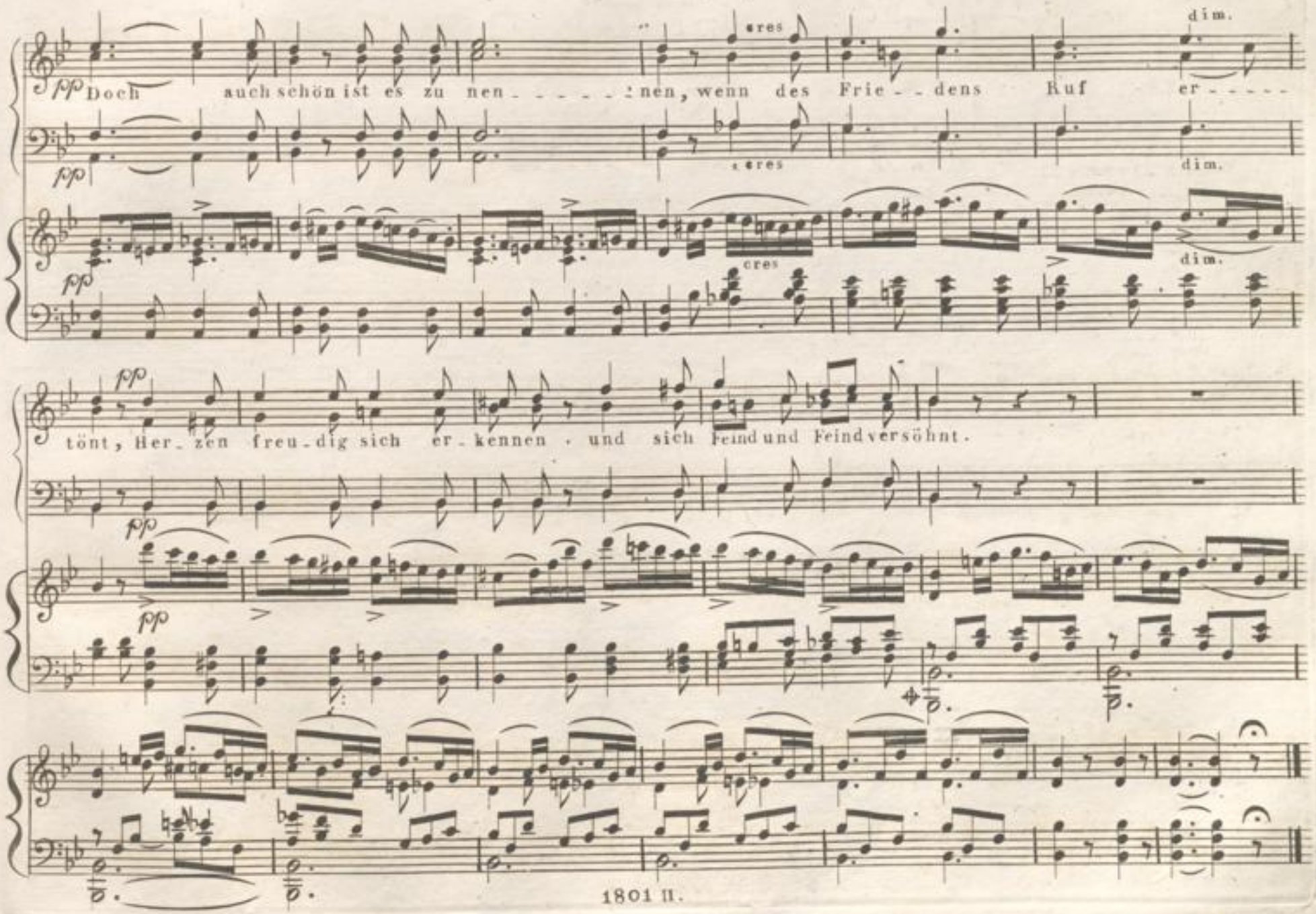
pp
Doch auch schön ist es zu nen - - - - - - nen, wenn des Frie - - dens Ruf er - - - - -
cres
dim.
tönt, Her - zen freu - dig sich er - kennen, und sich Feind und Feind versöhnt.

Vivace. (♩ = 100.)

Waffentanz.

f *fz* *fz*

Tenor.

Chor.

f Ed - - - - les, hohes, ed - les Loos der Krie - - ger! Hoch auf

f *f* *fz*

Fahnen, hoch auf Fahnen schwebt der Kranz! Nach den Schlachten ruht der Sie - - - - ger

fz

BLB BADISCHE LANDESBIBLIOTHEK
Baden-Württemberg

herr-lich, herrlich in des Ruhmes Glanz.

Ed-les, ho-hes Loos der Krie--ger!

Ed-----les, ho-hes Loos der Krie--ger!

Hoch, hoch auf Fah-nen schwebt der Kranz!

Hoch auf Fah-nen, hoch schwebt der Kranz!

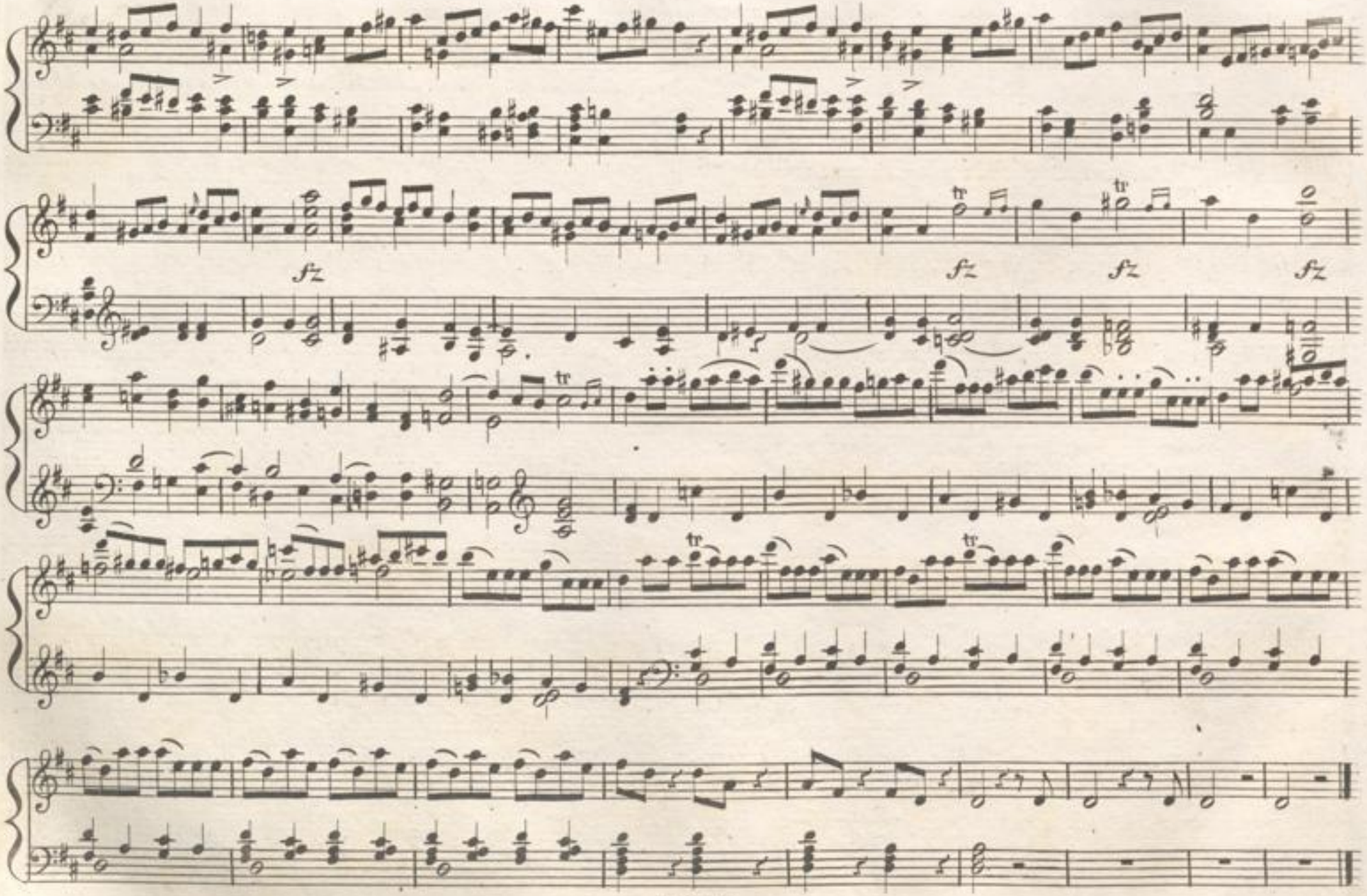
fz
fz
fz
fz