Badische Landesbibliothek Karlsruhe

Digitale Sammlung der Badischen Landesbibliothek Karlsruhe

Stammbücher aus der Familie Schueler - Cod. Karlsruhe 742 bis 750

Cod. Karlsruhe 747

Schueler <Familie>

[s.l.], [1756-1829]

[Stammbuch]

urn:nbn:de:bsz:31-233080

Visual Library

Karlsr 747 A.

pag

pag. 282. Bachmann. B. 1

66. Beyer.

G.B. HOFBIBLIOTHEK KARLSRUHE

BLB BADISCHE LANDESBIBLIOTHEK
gefördert durch Baden-Württemberg
MINISTERIUM FÜR WISSENSCHAFT, FORSCHUNG UND KUNST

Pr.	pag	pag	C.
		21.	Lappe.

Diez

BLB BADISCHE LANDESBIBLIOTHEK
gefördert durch Baden-Württemberg
MINISTERIUM FÜR WISSENSCHAFT, FORSCHUNG UND KUNST

D.	pag	rag	E.
Diesel — — —	90.	10.	Eismann.

BLB BADISCHE LANDESBIBLIOTHEK
gefördert durch Baden-Württemberg
MINISTERIUM FÜR WISSENSCHAFT, FORSCHUNG UND KUNST

Fr.	p.	p.	G.
Frommann v. d. Coburgiz	15.	26.	Genßler. II.
Faber v. Stolzen	38.	27.	Graf. I.
Franck	202.	43.	Wilh: Gruner I.
		67.	Graf. II.
		77.	Greiling
		97.	Grötzner. II.
		132.	Grötzner. I.
		134.	Graßler I.
		170.	Georg Gruner.

H.	pag	pag	B.
Hieronymie 11.	9.	1.	Jacobi
Hazel	30.		
Hornschuh	68.		
Heusinger	133.		
Hieronymi I.	159.		
Heyder 1.	144		

K.	pag	pag	L
Kellner's Koburg	11.	20	~~de Lacum~~ cum Not. M:
Kannemann	31.	34.	Tinck
Kraußold, an den Bairuth.	39.	108.	Lützelberger.
Kraft	57		
Kiecher	146	258	Lotz
Kellner's Koburg	111.	256.	Lützelberger.

M.	Pag.	Pag
Müller aus Coburg	8.	9
Motschmann	33.	
Mehner	56	
Müller b. Langsfeld.	209.	
Morgenroth	179.	
Metzler	177.	
Meusel	217.	

M N.

O.	pag.	pag.	P.
Opiz	158.		
Oberländer	257.		
Oppel	161.		

BLB BADISCHE LANDESBIBLIOTHEK
gefördert durch Baden-Württemberg
MINISTERIUM FÜR WISSENSCHAFT, FORSCHUNG UND KUNST

Q.

pag

pag

98.

190

R.

Riemann. b. Löbnig.

Radefeld.

5

BLB BADISCHE LANDESBIBLIOTHEK

gefördert durch Baden-Württemberg

MINISTERIUM FÜR WISSENSCHAFT, FORSCHUNG UND KUNST

S.	pag.	pag.	S.
Schumann aus Heidelberg	31.		
Schröter	89.		
Scherlitzki	173.		
Schortmann	175.		
Schmidt	48.		
Schröter	113		

Rhon. 6. Franken. — — —	pag. 99.	pag.	T. 6

BLB BADISCHE LANDESBIBLIOTHEK
gefördert durch Baden-Württemberg
MINISTERIUM FÜR WISSENSCHAFT, FORSCHUNG UND KUNST

U.

pag:

pag:

U.

Wohl
Vogtma

BLB BADISCHE LANDESBIBLIOTHEK
gefördert durch
Baden-Württemberg
MINISTERIUM FÜR WISSENSCHAFT, FORSCHUNG UND KUNST

V.	p.	p.	V.
Bohl — — — — — —	76.		7
Voytmann — — — — —	171.		

BLB BADISCHE LANDESBIBLIOTHEK
gefördert durch Baden-Württemberg
MINISTERIUM FÜR WISSENSCHAFT, FORSCHUNG UND KUNST

W.	pag.	pag.	W.
Wolf Friedr.	69.		
Walter	88.		

BLB BADISCHE LANDESBIBLIOTHEK
gefördert durch Baden-Württemberg
MINISTERIUM FÜR WISSENSCHAFT, FORSCHUNG UND KUNST

X. pag pag. X. 8

BLB BADISCHE LANDESBIBLIOTHEK
gefördert durch Baden-Württemberg
MINISTERIUM FÜR WISSENSCHAFT, FORSCHUNG UND KUNST

Z.	pag:	pag.	Z
Zerzog — — — —	209		

BLB BADISCHE LANDESBIBLIOTHEK
gefördert durch Baden-Württemberg
MINISTERIUM FÜR WISSENSCHAFT, FORSCHUNG UND KUNST

Que la jeunesse est ingenieuse en fait d'amour!
Heureuse encore, si son intention est honête
et fondée sur la vertu.

Cobourg.
le 28 Merz.
MDCCXXXVI.

Souvenes-vous
de Votre ami et frère
sincere et fidele
Jean. Gottfrd: Jacobi.
Etudiant en droits.
de Saalfld:

Dem kleinen Veilchen gleich,
Daß im Verborgnen blüht,
Sey immer fromm und gut
Auch wenn dich Niemand sieht

den 16ten Februar
1818

Dieses schrieb
dein Freund
F. W. Emperius.

BLB BADISCHE LANDESBIBLIOTHEK
gefördert durch Baden-Württemberg
MINISTERIUM FÜR WISSENSCHAFT, FORSCHUNG UND KUNST

Treulich.

11.

Herr Bacchus ist ein braver Mann,
Das kann ich euch versichern,
Mehr als Apoll, der Leierman
Mit seinen Notenbüchern.

Coburg im Jenner
1787.

Denkmal
wahrer Freundschaft
von
Depnim
C.L.G. Kellner d. GGL.
v. Coburg.

12.

12

12.

14.

Freundlich möge Dir das Schicksal viele Rosen ins Leben verflechten.

Eisenach
den 21. Febr. 1818.

Hierbey erinnere Dich
Deines Busenfreundes
Theodor Gottfried Heinrich
Pröbster.

BLB BADISCHE LANDESBIBLIOTHEK
gefördert durch Baden-Württemberg
MINISTERIUM FÜR WISSENSCHAFT, FORSCHUNG UND KUNST

In der Welt habt ihr Angst.

Coburg d. 15 Sept.
1780.

Zum Andenken schreibt
dein Freund u. Vetter
F. G. Frommann.

BLB BADISCHE LANDESBIBLIOTHEK
gefördert durch Baden-Württemberg
MINISTERIUM FÜR WISSENSCHAFT, FORSCHUNG UND KUNST

16.

Willkommen

Der Tugend Pfad ist anfangs steil
läßt nichts als Mühe blicken;
doch weiter fort führt er zum Heil
und endlich zum Entzücken.

Coburg d. 14ten Juny
1786.

Erinnere
Dich
an deinen Freund und Bruder
J. L. F. Kapp aus der
Tann. d. R. C.

22.

Wenn Rosen blühen, so blühe auf dein Glück
Und wenn du Rosen siehest
So denk an mich zurück.

Wenn du diese wenige Zeilen liest
so denk an dein Freund.

H. Rinck
Eisenb. 25 Januar 1818

BLB BADISCHE LANDESBIBLIOTHEK
gefördert durch Baden-Württemberg
MINISTERIUM FÜR WISSENSCHAFT, FORSCHUNG UND KUNST

22. 24.

BLB BADISCHE LANDESBIBLIOTHEK
gefördert durch Baden-Württemberg
MINISTERIUM FÜR WISSENSCHAFT, FORSCHUNG UND KUNST

16

26.

Glüklich ist der Mann, dem ein warmes empfindungsvolles Herze zuteil ward, glüklich wenn er einen auf seiner Wanderschaft antrifft, der mit ihm empfinden, der ihn verstehen kann.

Leberg d 1 Febr.
87.

Du kennst deinen
Geßler (2.) d. R. b.
aus Ostheim in Franken.

MEMEN-
TO
MORI

28.

BLB BADISCHE LANDESBIBLIOTHEK
gefördert durch Baden-Württemberg
MINISTERIUM FÜR WISSENSCHAFT, FORSCHUNG UND KUNST

gute

Freundschaft ist ein wesentliches Stük unsrer irrdischen Glükseligkeit.

Koburg, den 24 August,
1787.

Zum Andenken
an deinen Freund
A. H. Hatzel. d. R. B
v. d. Ritterschaft;

Z.

Die Häscherstube gleicht dem finstern Höllenreich,
Hie selber, glaube mir, sind wilden Teufeln gleich.
Ein Harnisch, den noch nie ein Riesenschwerdt durchhauen,
Und Stangen waffnen sie, und senden Furcht und Grauen
Vor ihren Schritten her.

Denkmahl der Freundschafft

von

Ihrem

J. C. Schumann — aus den Hildburghäuschen.

Koburg, den 15 Jul. 1786.

32.

Q. Warum werden keine Weibspersonen zu öffentl. Aemtern ulkibiert?

R. Weil keine Spaltungen im Staate geduldet werden.

Ihr Freund u. Diener Kannemann & Kupß
Lobugen. 15. Febr. 1787. V. S.
K.
+

Viel Wesens mach ich nicht
der Falschheit bin ich feind,
Dem Redlichkeit beliebt
der ist mein bester Freund.

Coburg
den 8 Februar,
1787.

Vergessen Sie nicht
Ihren
ewig warmen
Freund
J. F. Motschmann.
aus Coburg

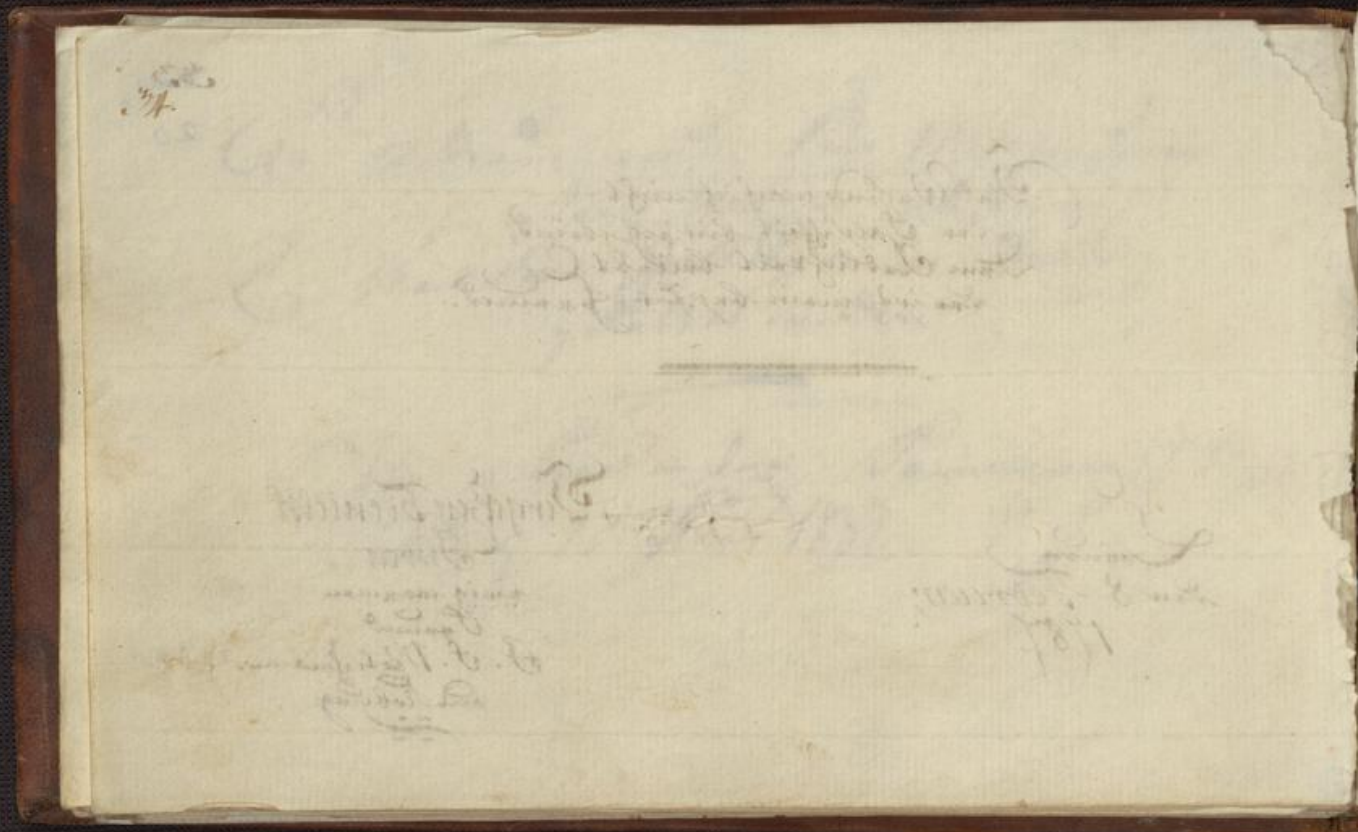

Kaum haben wir den Schlüssel des Lebens
gefunden.

So öfnet er uns schon wieder die Pforte
des Todes.

Young.

Coburg d. 8 Dec:
1787.

Zum Andenken von Ihrem
aufrichtigen Vetter
L. L. F. Link. Aus Ramholtz
in der Grafschaft Degenfeld.

bin i do: bist du a do

Sey glücklich, Freund, und sey vergnügt.

Von deinem Freund Ernst David Faber
D. fr. N. B. d. Hhäusischen.

Roburg am 7ten des Christmonaths
1787.

V.

NB. Scilla S. Charybdis.

Nur das ist wahre Lust, die keine Reue quält.

Coburg
d. 12 April
1786.

Zum Andenken
von
Joh. Wil. Gruner a. L.
D. Ch. Ch. L.

BLB BADISCHE LANDESBIBLIOTHEK
gefördert durch Baden-Württemberg
MINISTERIUM FÜR WISSENSCHAFT, FORSCHUNG UND KUNST

46.

Der ist klug und höchst beglückt,
Der sich in die Zeiten schickt.

Coburg
den 17ten Septembr.
1787.

Zum freundschaftlichen
Andenken schrieb dieses
E. F. D. Forkel d. G. G. B.
aus dem Meiningischen.

BLB BADISCHE LANDESBIBLIOTHEK
gefördert durch Baden-Württemberg
MINISTERIUM FÜR WISSENSCHAFT, FORSCHUNG UND KUNST

Der Rechtschaffenheit besizt, besizt einen grosen
Schaz des Herzens.

Freundschaftliches Denkmal
von
Deinem
J. Th. Müller. S. d. Sahfeldt. d. X. beff.

Koburg. den 25 März 87.

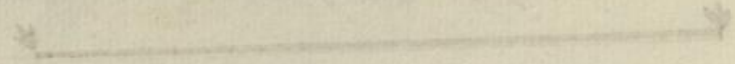

Freund hast du einst fideliter
Dein Weibchen an der Hand :||:
So denk an unsere Brüderschafft
In der Philister Land

Coburg d. 26 Jan:
1788.

Gedencke bey diesen
Zeilen an deinen Freund
und Brd: J. C. A. Schmidt.
D. R. C. aus den Coburg

Wir sterben nur ewig leben zu können.

Coburg d: 5ten September
1786.

Ihr wahrer Freund
J. F. Fick d. G. G. Cass.
Bei dem Baireuthischen.

Lieb Jüngling fürs Gefühl der Freuden!
Für Thoren klopft dein Herz.
Die Welt ist viel zu schön für Leiden.
Der nichts schuft Gott zum Scherz.

Eisenach den 26 Febr:
1818.

erinner dich bey Durchlesung
dieser Zeilen an deinem
Jugendfreund.
P. Köhler

Symbol
Liebe Tactvaren und Gesellschaft

BLB BADISCHE LANDESBIBLIOTHEK
gefördert durch
Baden-Württemberg
MINISTERIUM FÜR WISSENSCHAFT, FORSCHUNG UND KUNST

Philister sind von immerdar
Verhaßtes Volk gewesen
Man kann von diesem Volk sogar
Viel in der Bibel lesen.
Zwar sind der größte Hauf sich noch
In großen Kaufmanns Städten.
B! käm ein zweiter Simson doch
Dieß Unkraut auszujätten.

Coburg
den 10. Sept:
1787

Sym:
Aut, aut.

Lieber Schumann gedenke
auch zuweilen an Deinen
getreuen Freund
Trafft
Erlang
d. 2. L.

29

58 60

Gott über alles lieben,
Deinen Vater gehorchen,
Deine Mutter ehren;
Andre Menschen neben dir,
Nicht verachten rath ich dir.

Eisenach den 20ten Februar
MDCCCXVIV.

Sobald du diese wenigen Worte ließest, so gedenke an deinen treuen Freund Friedrich Kraeger.

30

58 62.

Ein Mädchen, das sehr schön
Dem nichts an Tugend fehlt,
Ein Mädchen sage ich, das achtzehn Jahre zählt
Das fünfzigtausend hat — dadurch verstehe ich Gulden
Und dies an baaren Geld und nicht an bösen Schulden
Nebst einem hübschen Guth, mit Garten (Katen) Kutsche Pferden,
Dies wünsch ich theurer Freund
Mög dir zu Theile werden. (Zum Andenken.)

Eisenach den 22ten
Februar.
1818.

Dies wünscht Dein
treuer Freund.

Johann Andreas Trunk.

BLB BADISCHE LANDESBIBLIOTHEK
gefördert durch Baden-Württemberg
MINISTERIUM FÜR WISSENSCHAFT, FORSCHUNG UND KUNST

58

64.

O! kennt ich Freundschaft kaufen, für Gold
und Edelstein, und hatte große Haufen; die sollten
mich nicht reuen. Zwar ~~hätt~~ wühlt sich's hübsch im
Golde zwohl dem der wühlen kann! Dah, ohne Dir
im Golde, was hätt' ich Frohes dran?

Bey Durchlesung erinnere Dich
an deinen immerliebender
Freund Gustav Traberth.
Anno domini 1818.

BLB BADISCHE LANDESBIBLIOTHEK
gefördert durch Baden-Württemberg
MINISTERIUM FÜR WISSENSCHAFT, FORSCHUNG UND KUNST

Bruder.

Leben und nicht lustig seyn,
Überlaß ich Thoren
Denn der Trieb zum Fröhlichseyn
War ~~mit~~ mir geboren.

Koburg in Jenner.
1787.

Wirst du dareinst mit deinem
Weibchen in diesem Buche lesen, so
sage zu Ihr dies ist mein Freund gewesen
Joh: Christ: Graf. Ed. U. W. Beff.
aus Königsberg in Franken

(Nein Grafsche du bist
aus dem Hüßland.)

Landes

gute

Wenn die Blumen abgefallen sind, so zerstreuen sich die Schmetterlinge und suchen eine jüngere die erst frisch aufgegangen ist; aber Tugend ist nicht dem Wechsel der Zeit unterworfen. Sie blühet beständig liebenswürdig bis zum Entzücken in einem schönen Leibe in der Jugend glänzend, bewunderns-werth in dem Sommer des Lebens, verehrungswürdig im Alter. Busch.

Dieß schrieb Dein Freund und Bruder
J. L. F. Hornschuch d. GG. B.
aus der Gegend des Steigerwalds.

Koburg d. 7. Dezember 1787.

Es lebe Friedrich Carl!

Freunde.

Wer Freunde sucht ist sie zu finden wert,
Wer keinen hat, hat keinen noch begehrt.

Dieß schrieb Dein Freund
Bruder u. Vetter
Friedrich Karl Wolfhardt. d. A. B.
& d. Kanton Baunach.

Es lebe Joseph!

Koburg d. 6 Dezember. 1787.

70.

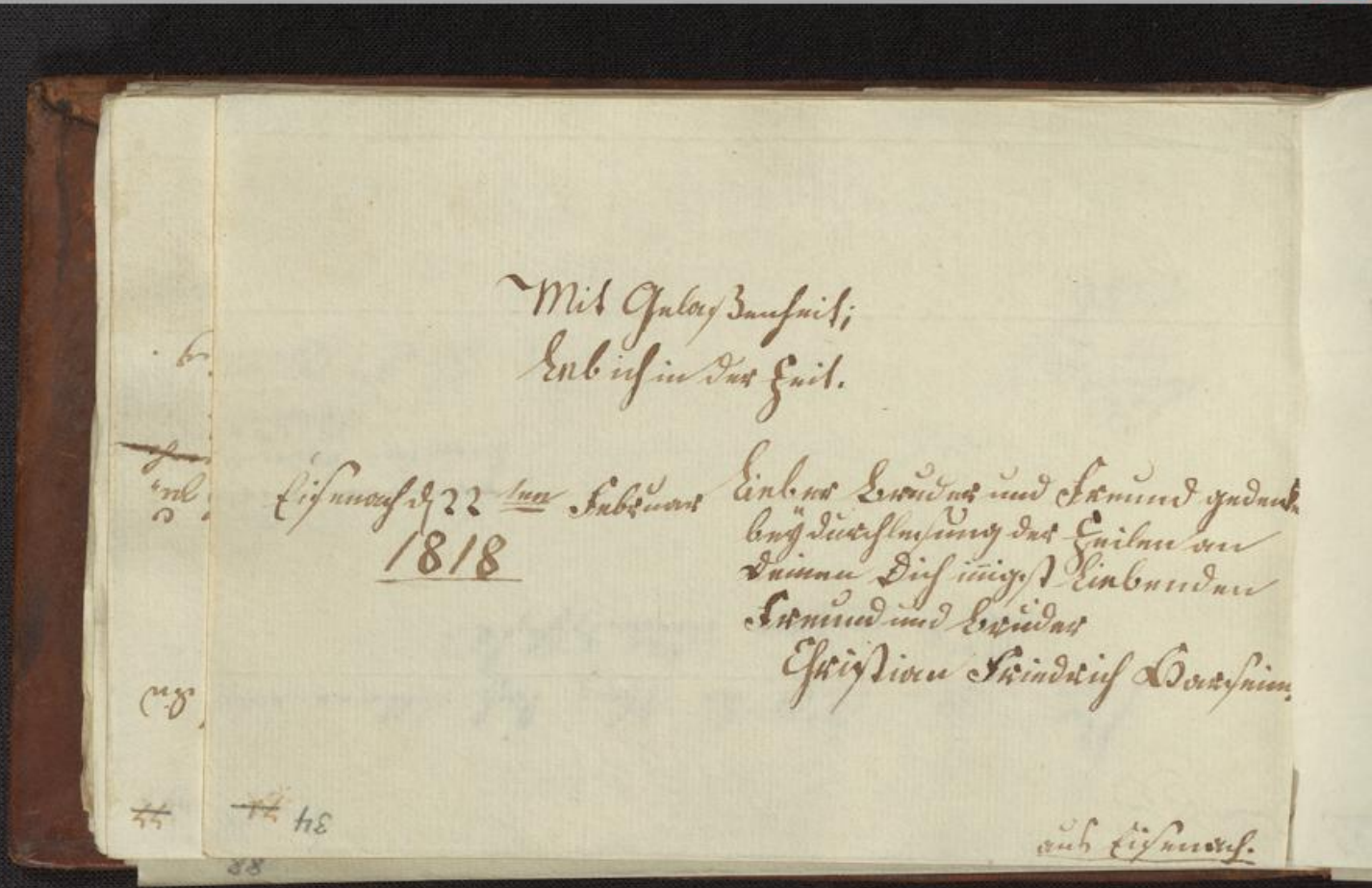

70. 72.

Freunde.

Nur selten blüht die Aloe; doch seltner noch die Stunde wahrer Freundschaft.

Erinnere dich zu, weilen deines ~~wahr~~ Freundes

J. C. Goeiling.

Coburg, d. 21c Sept. 1786.

Wandle heiter durch das Thal des Lebens
Und wo dir das Blümchen Freude spriest,
Pflück es dankbar ab, denn nicht vergebens
Blüht es auf, wo Deine Laufbahn ist.

Eisenach d. 24ten Febr: 1818.

So oft Du diese wenige Zeilen erblickst so denck an deinen dich liebenden Freund
J. Georg. L. Proebster
aus Blankenburg am Harz
Gymnasiast

78.

82.

37 ~~83.~~ ~~9~~

Hofst

C.

BLB BADISCHE LANDESBIBLIOTHEK
gefördert durch
Baden-Württemberg
MINISTERIUM FÜR WISSENSCHAFT, FORSCHUNG UND KUNST

78.

84.

BLB BADISCHE LANDESBIBLIOTHEK
gefördert durch Baden-Württemberg
MINISTERIUM FÜR WISSENSCHAFT, FORSCHUNG UND KUNST

Dein Leben fließe wie der Bach so stille

Hinein ins offne weite Meer

Dann wirst du Freuden haben ach sehr viele

Und trückt dich nie ein Kummer mehr

Eisenach den Februar 1818

Bey Durchlesung dieser Zeilen erinnere dich an deinen dich liebenden Freund Johann August Krauss

Hoft

C.

78.

86.

BLB BADISCHE LANDESBIBLIOTHEK
gefördert durch Baden-Württemberg
MINISTERIUM FÜR WISSENSCHAFT, FORSCHUNG UND KUNST

39 ~~41~~.

~~9~~

Hoft

C.

BLB BADISCHE LANDESBIBLIOTHEK
gefördert durch Baden-Württemberg
MINISTERIUM FÜR WISSENSCHAFT, FORSCHUNG UND KUNST

40 93.

BLB BADISCHE LANDESBIBLIOTHEK
gefördert durch Baden-Württemberg
MINISTERIUM FÜR WISSENSCHAFT, FORSCHUNG UND KUNST

41

Edle Freundschaft nur verbindet,
Seelen zu der schönsten Pflicht;
Und die Kränze die sie windet,
Welken selbst im Grabe nicht.

Eisnach den 24ten Februar 1818.

Erinnere dich oft an deinen Freund und Schulkamerad.
George Oeste.

BLB BADISCHE LANDESBIBLIOTHEK
gefördert durch Baden-Württemberg
MINISTERIUM FÜR WISSENSCHAFT, FORSCHUNG UND KUNST

Vergebens bleicht man einen Mohren,
Vergebens straft man einen Thoren;
der Mohr bleibt schwarz,
der Thor bleibt dumm;
das ist sein Privilegium.

Denkmal der Freundschaft
von Ihrem
tw: Fr: W. G. Thon. d. R. C.
aus Franken.

Coburg
im Jan. 1787.

a 00.

Was hielfst mir alles Glück der Welt,
Um stroh zu sterben, will ich leben,
Der Herr, der alles Fleisch erhält,
Wird mir so viel ich brauche geben
Ihm werth zu seyn, der Tugend nachzustreben,
Dies sey mein Kummer auf der Welt.

Koburg
d. 5 Septemb:
1786.

Zum Andenken schreibt dies
Dein aufrichtiger Freund und
Bruder
Joh: Friedemann Bechmann, ꝛc.
aus den Heldburghäusischen
D: Fz Fz Bestl:

202.

202. 204.

Hast du Freunde, o, so lieben sie
Wie dein eignes Leben;
Hast du Feinde, o, so säume nie,
Ihnen Proben deines Edelmuths zu geben.
So behälst du deine Freunde,
So verlierst du deine Feinde

Bei s. n. ch. d. 17 Feb.
1818.

Dein Freund
W. Rein.

Durch wandle froh, dein schönes Leben.
Auf Fluren wo kein Glück gebrüht.
Wo keine Wemuths Blumen beben.
Lebt Glücklich und vergüß mein nicht.

den 21.ten Feberuarius 1818.

August Remde

202.

206.

268.

Sei glückl: Freund und liebe mich

Zum freundschaftl:
Andenken von
Deinem Fr. u. Bruder
Ch. H. Th. Lützelberger.
D. A. G. L. v. den
Geldburghäuschen.

Koburg.
d. 6 Dec:
1787.

Es lebe die Landsmannschaft.
Wo dann? Im Schlitz —?

H. Bauder

Wer grosen Herren heuchelt
Und jungen Mädgen schmeichelt
Verdirbt sie beide ganz;
Jemehr man seine Kazze streichelt
Je höher hebet sie den Schwanz.

Koburg im Feber
1787.

Zum freundschafftlichen Andencken
schrieb's Dein wahrer Freund u. Br.
G. A. G. Müller d. G. G. B.
aus dem Ritterschafftlichen.

Unsre Freundschaft soll bestehen,
bis die Welt wird untergehen

Koburg d. 1ten März
1788.

Zum Andenken
von deinem Freund
Ludwig Heinrich Kellner
d. M. Pfl.
v. Koburg.

Es lebe deine Schöne.

d. 9ten März.
1788.

Mit diesen Wenigen empfiehlt
sich seinem lieben hl. Bruder
Erdm. Aug. Schröter.
d. R. G. E.

BLB BADISCHE LANDESBIBLIOTHEK
gefördert durch Baden-Württemberg
MINISTERIUM FÜR WISSENSCHAFT, FORSCHUNG UND KUNST

BLB BADISCHE LANDESBIBLIOTHEK
gefördert durch Baden-Württemberg
MINISTERIUM FÜR WISSENSCHAFT, FORSCHUNG UND KUNST

BLB BADISCHE LANDESBIBLIOTHEK
gefördert durch
Baden-Württemberg
MINISTERIUM FÜR WISSENSCHAFT, FORSCHUNG UND KUNST

2. 214 220.

BLB BADISCHE LANDESBIBLIOTHEK
gefördert durch
Baden-Württemberg
MINISTERIUM FÜR WISSENSCHAFT, FORSCHUNG UND KUNST

51 ~~A 72~~ 429.

BLB BADISCHE LANDESBIBLIOTHEK
gefördert durch Baden-Württemberg
MINISTERIUM FÜR WISSENSCHAFT, FORSCHUNG UND KUNST

Säume nicht! Die Zeit entflieht.

Pflück die Blume, weil sie blüht!

Ich verbleibe dein Freund

Carl Traberth.

1818.

BLB BADISCHE LANDESBIBLIOTHEK
gefördert durch Baden-Württemberg
MINISTERIUM FÜR WISSENSCHAFT, FORSCHUNG UND KUNST

BLB BADISCHE LANDESBIBLIOTHEK
gefördert durch
Baden-Württemberg
MINISTERIUM FÜR WISSENSCHAFT, FORSCHUNG UND KUNST

2. 214 250.

BLB BADISCHE LANDESBIBLIOTHEK
gefördert durch
Baden-Württemberg
MINISTERIUM FÜR WISSENSCHAFT, FORSCHUNG UND KUNST

BLB BADISCHE LANDESBIBLIOTHEK
gefördert durch Baden-Württemberg
MINISTERIUM FÜR WISSENSCHAFT, FORSCHUNG UND KUNST

Willkommen –

Es sterbe die Redlichkeit und lebe die Falschheit
niemals in unsern Herzen!

Denkmal der Freundschaft
von
Ihrem
J. E. Grötzner aus Franken. D. R. Vfl.

Koburg im Januar. 1786.

Gl. Bruder.

Ehrlich währt am längsten!

Koburg
im Januar.
1784.

Vergiß mich nicht!
J. H. G. Heusinger. aus Römhild.
d. R. C.

Frisch und frölich seinen Weg ge-
gangen, ist und bleibt der
höchste Gottes dienst.

Zur Erinnerung von dei-
nem aufrichtigen Frd.
und Bdr. J. C. J. Gensler
aus Ostheim in
Franken L. V. R.

Coburg am 19t.
Decbr. 1781.

BLB BADISCHE LANDESBIBLIOTHEK
gefördert durch
Baden-Württemberg
MINISTERIUM FÜR WISSENSCHAFT, FORSCHUNG UND KUNST

BLB BADISCHE LANDESBIBLIOTHEK
gefördert durch Baden-Württemberg
MINISTERIUM FÜR WISSENSCHAFT, FORSCHUNG UND KUNST

58 497

BADISCHE LANDESBIBLIOTHEK
gefördert durch
Baden-Württemberg
MINISTERIUM FÜR WISSENSCHAFT, FORSCHUNG UND KUNST

138.

BLB BADISCHE LANDESBIBLIOTHEK
gefördert durch Baden-Württemberg
MINISTERIUM FÜR WISSENSCHAFT, FORSCHUNG UND KUNST

BLB BADISCHE LANDESBIBLIOTHEK
gefördert durch
Baden-Württemberg
MINISTERIUM FÜR WISSENSCHAFT, FORSCHUNG UND KUNST

1440.

BLB BADISCHE LANDESBIBLIOTHEK
gefördert durch Baden-Württemberg
MINISTERIUM FÜR WISSENSCHAFT, FORSCHUNG UND KUNST

60

242.

BLB BADISCHE LANDESBIBLIOTHEK
gefördert durch Baden-Württemberg
MINISTERIUM FÜR WISSENSCHAFT, FORSCHUNG UND KUNST

BLB BADISCHE LANDESBIBLIOTHEK
gefördert durch Baden-Württemberg
MINISTERIUM FÜR WISSENSCHAFT, FORSCHUNG UND KUNST

244.

Lustig gelebt und seelig gestorben,
ist den Teufel die Rechnung verdorben.

Coburg d. 28 Februar
1788.

Zum Andenken von
deinem Freund u. Bru-
E. G. G. Heyder. I.
d. R. L. aus dem Rö-
mhildisch.

BLB BADISCHE LANDESBIBLIOTHEK
gefördert durch Baden-Württemberg
MINISTERIUM FÜR WISSENSCHAFT, FORSCHUNG UND KUNST

BLB BADISCHE LANDESBIBLIOTHEK
gefördert durch
Baden-Württemberg
MINISTERIUM FÜR WISSENSCHAFT, FORSCHUNG UND KUNST

63 440

BLB BADISCHE LANDESBIBLIOTHEK
gefördert durch Baden-Württemberg
MINISTERIUM FÜR WISSENSCHAFT, FORSCHUNG UND KUNST

A 96.

BLB BADISCHE LANDESBIBLIOTHEK
gefördert durch Baden-Württemberg
MINISTERIUM FÜR WISSENSCHAFT, FORSCHUNG UND KUNST

64.

153.

65

BLB BADISCHE LANDESBIBLIOTHEK
gefördert durch Baden-Württemberg
MINISTERIUM FÜR WISSENSCHAFT, FORSCHUNG UND KUNST

BLB BADISCHE LANDESBIBLIOTHEK
gefördert durch Baden-Württemberg
MINISTERIUM FÜR WISSENSCHAFT, FORSCHUNG UND KUNST

Die große Welt.

Bube! du hast dies praecise gezeigt 459.

Wer das Bürgerrecht in der großen Welt erlangen will, der beeifre sich folgende Eigenschaften zu erwerben, sonst denkt er kleinstädtisch.

1) Er muß lügen ohne roth zu werden, u. solte a. seine Rede alle Wahrscheinlichkeit übersteigen.
2) Betriegen.
3) Schmeicheln bis zum Eckel.
4) Heucheln aus den Fundament
5) Borgen und nicht Willens haben einen Heller zu bezahlen, ja die Conto mit Schwören läugnen.
6) Prahlen wenn er es am wenigsten Ursache hat, und s. arm stellen wenn er sich reich gestolen oder gespielet hat.
7) Mißgünstig sein, und niemand etwas gutes, u. s. einmal d. Luft gönnen.
8) Nichts lernen, als den Handschuh einer Dame a la mode zu küssen u. andere Leute Geld d. zubringen wissen.
9) Viel versprechen aber durchaus nichts halten.

Dieses sind die wesentlichsten Eigenschaften u. der Haupt-Character eines Menschen von der großen Welt.

Durchleser! Du einst mein Besteg! an den Ort deiner Bestimmung diese Zeilen, so erinnern Du sich an mein aufrichtiger Freund

Hieronym. I. d. A. Befl. s. d. Hildburgh. Hofr.

Coburg d. 18ten Dec. 1787.

Augusts Hauslinger. Eisenach. 1818.

160.

Lebe glücklich, Freund, und ohne Sorgen;
Und Deine ganze Lebenszeit
Sey heiter wie ein Frühlingsmorgen,
Der lächelnd die Natur erfreut.

Bey Durchlesung dieser
wenigen Zeilen erinnere
Dich an deinen Freund.
August Heusinger.
Eisenach. 1818.

[illegible]
H. E.
B. aus

160. 162.

Spinne lang o Parce, es ist mein Freund.

Erinnern Sie sich zuweilen
an Ihren Freund. H. E.
Praetorius der R. B. aus
Coburg

Coburg in Febr. 1788.

BLB BADISCHE LANDESBIBLIOTHEK
gefördert durch Baden-Württemberg
MINISTERIUM FÜR WISSENSCHAFT, FORSCHUNG UND KUNST

A624

BLB BADISCHE LANDESBIBLIOTHEK
gefördert durch
Baden-Württemberg
MINISTERIUM FÜR WISSENSCHAFT, FORSCHUNG UND KUNST

A 166.

BLB BADISCHE LANDESBIBLIOTHEK
gefördert durch Baden-Württemberg
MINISTERIUM FÜR WISSENSCHAFT, FORSCHUNG UND KUNST

BLB BADISCHE LANDESBIBLIOTHEK
gefördert durch Baden-Württemberg
MINISTERIUM FÜR WISSENSCHAFT, FORSCHUNG UND KUNST

A 168.

BLB BADISCHE LANDESBIBLIOTHEK
gefördert durch Baden-Württemberg
MINISTERIUM FÜR WISSENSCHAFT, FORSCHUNG UND KUNST

170.

Fidel G.

Wir blühen auch, um zu verwelken, um schöner wieder aufzublühen, verwelken wir. ......

Koburg
d. 10 Aug.
1786.

Denkmahl
ächter Freundschaft
Johann Georg Brunner
d. R. G. aus Koburg.

BLB BADISCHE LANDESBIBLIOTHEK
gefördert durch Baden-Württemberg
MINISTERIUM FÜR WISSENSCHAFT, FORSCHUNG UND KUNST

Wir leben nicht auf Erden,
daß wir durch Müh' und Pein
(die nicht gebrechen werden)
am Leben Mörder sein!

Coburg
den 20ten März
1787.

von Deinem Freund
August Friedrich Scherlitzky.
d. A. b. aus Coburg.

37 1774.

Stiller Freuden sich bewußt,
Mancher schönen That —
Dies sind Güter einer Brust
Die Empfindung hat.

Denkmal der Freundschaft
von
Ihrem
L. Schortmann. d. GG. Beffl. aus d. Saalfeldischen.

Coburg im Merz. 1787.

Ohne Freunde ist das Leben bitter.

Koburg den 1t April
1787.

Von Ihrem Freund
Meticke d. R. bz.
E Neuhaus ohnweit Koburg.

172.

BLB BADISCHE LANDESBIBLIOTHEK
gefördert durch
Baden-Württemberg
MINISTERIUM FÜR WISSENSCHAFT, FORSCHUNG UND KUNST

Der angenehme Mai, und die klärlich singender Vögel
belustiget unsere Seelen.

Bei Dehl. d. [illegible] Werke
erinnere dich deines
Freundes, der [illegible].

F. Morgenroth
d. Ob. Ob. Befl.
aus den Hohen Nein-
steinschen.

Coburg d. 21 Mai.
ao. 1787.

BLB BADISCHE LANDESBIBLIOTHEK
gefördert durch
Baden-Württemberg
MINISTERIUM FÜR WISSENSCHAFT, FORSCHUNG UND KUNST

78

5 484

79 ~~425~~ 9.

BLB BADISCHE LANDESBIBLIOTHEK
gefördert durch Baden-Württemberg
MINISTERIUM FÜR WISSENSCHAFT, FORSCHUNG UND KUNST

80

BLB BADISCHE LANDESBIBLIOTHEK
gefördert durch Baden-Württemberg
MINISTERIUM FÜR WISSENSCHAFT, FORSCHUNG UND KUNST

290.

Wer von der Tugend weicht, der weicht
von seinem Glück.

Zum Andenken
von
deinem
Freund
J: S: Radefeld
d. R: Pr. aus dem
Meiningischen

Coburg
d: 6ten Februar
1788.

BLB BADISCHE LANDESBIBLIOTHEK
gefördert durch Baden-Württemberg
MINISTERIUM FÜR WISSENSCHAFT, FORSCHUNG UND KUNST

BLB BADISCHE LANDESBIBLIOTHEK
gefördert durch Baden-Württemberg
MINISTERIUM FÜR WISSENSCHAFT, FORSCHUNG UND KUNST

P 192.

BLB BADISCHE LANDESBIBLIOTHEK
gefördert durch Baden-Württemberg
MINISTERIUM FÜR WISSENSCHAFT, FORSCHUNG UND KUNST

BLB BADISCHE LANDESBIBLIOTHEK
gefördert durch Baden-Württemberg
MINISTERIUM FÜR WISSENSCHAFT, FORSCHUNG UND KUNST

BLB BADISCHE LANDESBIBLIOTHEK
gefördert durch Baden-Württemberg
MINISTERIUM FÜR WISSENSCHAFT, FORSCHUNG UND KUNST

BLB BADISCHE LANDESBIBLIOTHEK
gefördert durch Baden-Württemberg
MINISTERIUM FÜR WISSENSCHAFT, FORSCHUNG UND KUNST

BLB BADISCHE LANDESBIBLIOTHEK
gefördert durch Baden-Württemberg
MINISTERIUM FÜR WISSENSCHAFT, FORSCHUNG UND KUNST

85 ~~499~~

BLB BADISCHE LANDESBIBLIOTHEK
gefördert durch Baden-Württemberg
MINISTERIUM FÜR WISSENSCHAFT, FORSCHUNG UND KUNST

200.

BLB BADISCHE LANDESBIBLIOTHEK
gefördert durch Baden-Württemberg
MINISTERIUM FÜR WISSENSCHAFT, FORSCHUNG UND KUNST

BLB BADISCHE LANDESBIBLIOTHEK
gefördert durch Baden-Württemberg
MINISTERIUM FÜR WISSENSCHAFT, FORSCHUNG UND KUNST

BLB BADISCHE LANDESBIBLIOTHEK
gefördert durch Baden-Württemberg
MINISTERIUM FÜR WISSENSCHAFT, FORSCHUNG UND KUNST

BLB BADISCHE LANDESBIBLIOTHEK
gefördert durch
Baden-Württemberg
MINISTERIUM FÜR WISSENSCHAFT, FORSCHUNG UND KUNST

206.

88 207.

BLB BADISCHE LANDESBIBLIOTHEK
gefördert durch Baden-Württemberg
MINISTERIUM FÜR WISSENSCHAFT, FORSCHUNG UND KUNST

BLB BADISCHE LANDESBIBLIOTHEK
gefördert durch Baden-Württemberg
MINISTERIUM FÜR WISSENSCHAFT, FORSCHUNG UND KUNST

BLB BADISCHE LANDESBIBLIOTHEK
gefördert durch Baden-Württemberg
MINISTERIUM FÜR WISSENSCHAFT, FORSCHUNG UND KUNST

BLB BADISCHE LANDESBIBLIOTHEK
gefördert durch Baden-Württemberg
MINISTERIUM FÜR WISSENSCHAFT, FORSCHUNG UND KUNST

BLB BADISCHE LANDESBIBLIOTHEK
gefördert durch Baden-Württemberg
MINISTERIUM FÜR WISSENSCHAFT, FORSCHUNG UND KUNST

94
91 94.

BLB BADISCHE LANDESBIBLIOTHEK
gefördert durch Baden-Württemberg
MINISTERIUM FÜR WISSENSCHAFT, FORSCHUNG UND KUNST

94
92 ~~113~~.

BLB BADISCHE LANDESBIBLIOTHEK
gefördert durch Baden-Württemberg
MINISTERIUM FÜR WISSENSCHAFT, FORSCHUNG UND KUNST

BLB BADISCHE LANDESBIBLIOTHEK
gefördert durch Baden-Württemberg
MINISTERIUM FÜR WISSENSCHAFT, FORSCHUNG UND KUNST

BLB BADISCHE LANDESBIBLIOTHEK
gefördert durch Baden-Württemberg
MINISTERIUM FÜR WISSENSCHAFT, FORSCHUNG UND KUNST

BLB BADISCHE LANDESBIBLIOTHEK
gefördert durch Baden-Württemberg
MINISTERIUM FÜR WISSENSCHAFT, FORSCHUNG UND KUNST

95

22 §55.

96

BLB BADISCHE LANDESBIBLIOTHEK
gefördert durch
Baden-Württemberg
MINISTERIUM FÜR WISSENSCHAFT, FORSCHUNG UND KUNST

98

340

99

642.

BLB BADISCHE LANDESBIBLIOTHEK
gefördert durch Baden-Württemberg
MINISTERIUM FÜR WISSENSCHAFT, FORSCHUNG UND KUNST

BLB BADISCHE LANDESBIBLIOTHEK
gefördert durch Baden-Württemberg
MINISTERIUM FÜR WISSENSCHAFT, FORSCHUNG UND KUNST

101
248.

BLB BADISCHE LANDESBIBLIOTHEK
gefördert durch Baden-Württemberg
MINISTERIUM FÜR WISSENSCHAFT, FORSCHUNG UND KUNST

246.

BLB BADISCHE LANDESBIBLIOTHEK
gefördert durch Baden-Württemberg
MINISTERIUM FÜR WISSENSCHAFT, FORSCHUNG UND KUNST

102

BLB BADISCHE LANDESBIBLIOTHEK
gefördert durch Baden-Württemberg
MINISTERIUM FÜR WISSENSCHAFT, FORSCHUNG UND KUNST

BLB BADISCHE LANDESBIBLIOTHEK
gefördert durch Baden-Württemberg
MINISTERIUM FÜR WISSENSCHAFT, FORSCHUNG UND KUNST

103
2119.

BLB BADISCHE LANDESBIBLIOTHEK
gefördert durch Baden-Württemberg
MINISTERIUM FÜR WISSENSCHAFT, FORSCHUNG UND KUNST

250.

BLB BADISCHE LANDESBIBLIOTHEK
gefördert durch Baden-Württemberg
MINISTERIUM FÜR WISSENSCHAFT, FORSCHUNG UND KUNST

104

BLB BADISCHE LANDESBIBLIOTHEK
gefördert durch Baden-Württemberg
MINISTERIUM FÜR WISSENSCHAFT, FORSCHUNG UND KUNST

BLB BADISCHE LANDESBIBLIOTHEK
gefördert durch Baden-Württemberg
MINISTERIUM FÜR WISSENSCHAFT, FORSCHUNG UND KUNST

256.

Landes

Im Glück und Unglück einerley,
Soll ewig meine Loosung bleiben.

Koburg
d. 6ten Febr.
1788.

Denkmahl der
Freundschafft von
Joh. Aug: Gottl: Lützelberger.

BLB BADISCHE LANDESBIBLIOTHEK
gefördert durch Baden-Württemberg
MINISTERIUM FÜR WISSENSCHAFT, FORSCHUNG UND KUNST

BLB BADISCHE LANDESBIBLIOTHEK
gefördert durch Baden-Württemberg
MINISTERIUM FÜR WISSENSCHAFT, FORSCHUNG UND KUNST

BLB BADISCHE LANDESBIBLIOTHEK
gefördert durch Baden-Württemberg
MINISTERIUM FÜR WISSENSCHAFT, FORSCHUNG UND KUNST

BLB BADISCHE LANDESBIBLIOTHEK
gefördert durch Baden-Württemberg
MINISTERIUM FÜR WISSENSCHAFT, FORSCHUNG UND KUNST

BLB BADISCHE LANDESBIBLIOTHEK
gefördert durch Baden-Württemberg
MINISTERIUM FÜR WISSENSCHAFT, FORSCHUNG UND KUNST

Ich soll mich in dein Stammbuch schreiben,
Und weiß nichts was
Wir wollen gute Freunde bleiben
Willst du das?

Eisenach den 10ten August
1821.

Bey Durchlesung dieser Zeilen
erinnere dich deines Freundes
G. Menneken.

530

BLB BADISCHE LANDESBIBLIOTHEK
gefördert durch
Baden-Württemberg
MINISTERIUM FÜR WISSENSCHAFT, FORSCHUNG UND KUNST

112.

274.

113

BLB BADISCHE LANDESBIBLIOTHEK
gefördert durch Baden-Württemberg
MINISTERIUM FÜR WISSENSCHAFT, FORSCHUNG UND KUNST

BLB BADISCHE LANDESBIBLIOTHEK
gefördert durch Baden-Württemberg
MINISTERIUM FÜR WISSENSCHAFT, FORSCHUNG UND KUNST

114

278.

BLB BADISCHE LANDESBIBLIOTHEK
gefördert durch Baden-Württemberg
MINISTERIUM FÜR WISSENSCHAFT, FORSCHUNG UND KUNST

BLB BADISCHE LANDESBIBLIOTHEK
gefördert durch
Baden-Württemberg
MINISTERIUM FÜR WISSENSCHAFT, FORSCHUNG UND KUNST

BLB BADISCHE LANDESBIBLIOTHEK
gefördert durch Baden-Württemberg
MINISTERIUM FÜR WISSENSCHAFT, FORSCHUNG UND KUNST

BLB BADISCHE LANDESBIBLIOTHEK
gefördert durch Baden-Württemberg
MINISTERIUM FÜR WISSENSCHAFT, FORSCHUNG UND KUNST

BLB BADISCHE LANDESBIBLIOTHEK
gefördert durch Baden-Württemberg
MINISTERIUM FÜR WISSENSCHAFT, FORSCHUNG UND KUNST

BLB BADISCHE LANDESBIBLIOTHEK
gefördert durch Baden-Württemberg
MINISTERIUM FÜR WISSENSCHAFT, FORSCHUNG UND KUNST

BLB BADISCHE LANDESBIBLIOTHEK
gefördert durch Baden-Württemberg
MINISTERIUM FÜR WISSENSCHAFT, FORSCHUNG UND KUNST

BLB BADISCHE LANDESBIBLIOTHEK
gefördert durch Baden-Württemberg
MINISTERIUM FÜR WISSENSCHAFT, FORSCHUNG UND KUNST

294.

Wandele auf Rosen und Vergißmeinnicht.

C. A. Schmidt. aus
Gotha. den 30ten
Octbr MDCCCXVIII

BLB BADISCHE LANDESBIBLIOTHEK
gefördert durch
Baden-Württemberg
MINISTERIUM FÜR WISSENSCHAFT, FORSCHUNG UND KUNST

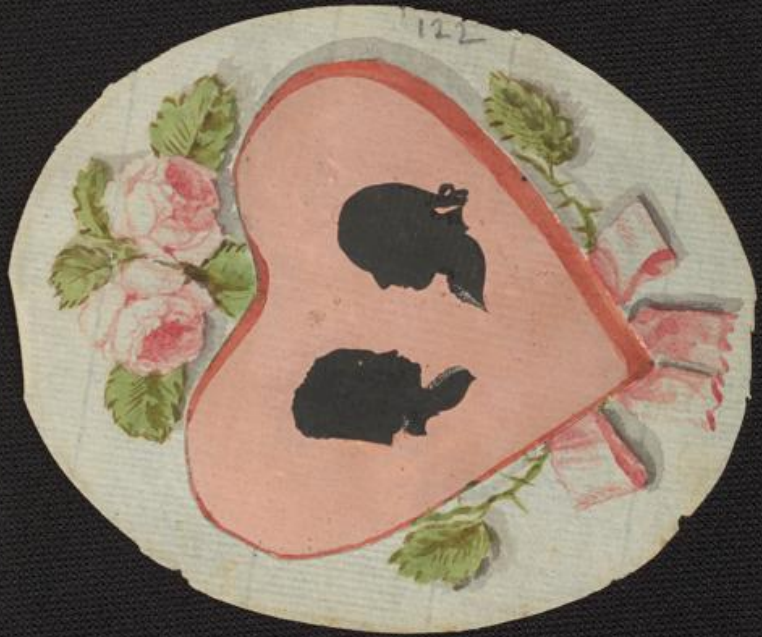

BLB BADISCHE LANDESBIBLIOTHEK
gefördert durch
Baden-Württemberg
MINISTERIUM FÜR WISSENSCHAFT, FORSCHUNG UND KUNST

BLB BADISCHE LANDESBIBLIOTHEK
gefördert durch Baden-Württemberg
MINISTERIUM FÜR WISSENSCHAFT, FORSCHUNG UND KUNST

146.

6

123

Sey glücklich und genieße froh die Tage,
Die Dir die Vorsicht schenkt
Und mischt sich auch ins frohe Leben Klage,
So trau dem, der unser Schicksal lenkt.

Eisenach den 21ten Febr
1818.

Denke bisweilen
an deinen Freund
Louis Kräger

BLB BADISCHE LANDESBIBLIOTHEK
gefördert durch Baden-Württemberg
MINISTERIUM FÜR WISSENSCHAFT, FORSCHUNG UND KUNST

Tugend und Freude sind ewig verwandt,
Es knüpfet sie beide ein himmlisches Band.

Zum Andenken von deinem Freund,
Julius Edmund Schwanitz.
Eisenach am 20 Febr 1818.

BLB BADISCHE LANDESBIBLIOTHEK
gefördert durch Baden-Württemberg
MINISTERIUM FÜR WISSENSCHAFT, FORSCHUNG UND KUNST

So heiter wie die Sommernacht
Wenn sie kein Wölkgen trübe macht
Heiter wie der Tag im May
So wünsch ich daß Dein Lebein sey.

Zum Andenken an

Eisenach den 23 Februar. 1818.

A. Gräß

BLB BADISCHE LANDESBIBLIOTHEK
gefördert durch Baden-Württemberg
MINISTERIUM FÜR WISSENSCHAFT, FORSCHUNG UND KUNST

Ach! Gott hat nicht Knechte hier verbannt,
denn er gab dem Menschen Rechte in das Land,
und er schuf aus höherer Milde
frey den Mensch nach seinem Bilde
wohl erkannt.

Simbolum

Freyheit und Vaterland.

Bonifacius Stadt
den 5ten May, 1801

Otto Laymann
Juris Candidatus
de Coblence dans le Departement
de Rhin et Moselle.

BLB BADISCHE LANDESBIBLIOTHEK
gefördert durch Baden-Württemberg
MINISTERIUM FÜR WISSENSCHAFT, FORSCHUNG UND KUNST

BLB BADISCHE LANDESBIBLIOTHEK
gefördert durch Baden-Württemberg
MINISTERIUM FÜR WISSENSCHAFT, FORSCHUNG UND KUNST

BLB BADISCHE LANDESBIBLIOTHEK
gefördert durch Baden-Württemberg
MINISTERIUM FÜR WISSENSCHAFT, FORSCHUNG UND KUNST