Badische Landesbibliothek Karlsruhe

Digitale Sammlung der Badischen Landesbibliothek Karlsruhe

Gabrielen-Walzer für das Piano-Forte

Strauss, Johann

Wien [u.a.], [ca. 1833]

urn:nbn:de:bsz:31-235806

Visual Library

№ 124. C.

Druck 2648

GABRIELEN-WALZER

für das

PIANO-FORTE.

Ihr kaiserlichen Hoheit

dem durchlauchtigsten Prinzen und Herrn

ANTON VICTOR,

Erzherzog von Oesterreich &c. &c.

in

tiefster Ehrfurcht gewidmet

von

Johann Strauss.

68ter Werk.

Eigenthum des Verlegers.

Eingetragen in das Archiv der vereinigten Musikalienhändler.

№ 6713.

Wien, bei Tobias Haslinger,

k. k. Hof- u. priv. Kunst- u. Musikalienhändler.

Preis 45 kr. M. / 12 gr.

Berlin bei T. Trautwein.
Breslau bei C. Cranz, und Leukart.

(Diese Walzer sind auch für das Pianoforte zu 4 Händen zu haben.)

Frankfurt bei C. A. Andre.
München bei Aibl. u. Falter & Chn.

54

Im Verlag der k.k. Hof-und priv. Kunst-und Musikalienhandlung

des **Tobias Haslinger** in **Wien,**

sind mit Eigenthumsrecht erschienen,

und auch in allen Musikalienhandlungen der Österr. Monarchie und des Auslandes zu haben:

JOHANN STRAUSS

neueste

Walzer, Cotillons, Galoppen, Potpourris und Märsche.

Walzer.	C.M. fl. kr.
Wiener-Carneval-Walzer	— 24.
Kettenbrücke-Walzer, (1ste Lief.)	— 30.
Tempête, Polstertanz	— 20.
Walzer à la Paganini	— 24.
Krapfen-Waldel-Walzer	— 24.
Trompeten-Walzer	— 30.
Erinnerungs-Ländler	— 20.
Fort nach einander-Walzer	— 24.
Lust-Lager-Walzer	— 30.
Kettenbrücke-Walzer, (2te Lief.)	— 30.
Es ist nur ein Wien-Walzer	— 30.
Josephstädter-Tänze	— 30.
Hietzinger-Reunion-Walzer	— 30.
Frohsinn im Gebirge-Walzer	— 30.
Des Verfassers beste Laune-Charmant-Walzer	— 45.
Cotillons a.d. Stummen von Portici	— 45.
Beaufire-Walzer	— 30.
Gute Meinung für die Tanzlust	— 30.
Souvenir de Baden-Walzer	— 40.
Tivoli-Rutsch-Walzer	1. —
Damen-Toiletten-Walzer	— 45.
Fra Diavolo-Cotillons	— 45.
Der Raub der Sabinerinnen-Walzer	1. —
Contratänze	— 30.
Tivoli-Freudenfest-Tänze	— 45.
Vive la Danse! Walzer	— 30.
Heiter auch in ernster Zeit-Walzer	— 45.
Das Leben ein Tanz-Walzer	— 45.
Cotillons a.d. Op. Straniera	— 40.
Hof-Ball-Tänze	— 45.
Bajaderen-Walzer	— 40.
Contratänze	— 45.

Walzer.	C.M. fl. kr.
Alexandra-Walzer	1. —
Zampa-Walzer	— 45.
Mein schönster Tag in Baden-Walzer	— 45.
Die vier Temperamente-Walzer	1. —
Carnevals-Spende-Walzer	— 45.
Tausendsappermost-Walzer	— 45.
Frohsinn mein Ziel-Walzer	— 45.
Robert-Tänze	— 45.
Mittel gegen den Schlaf-Walzer	— 45.
Erinnerung an Pesth-Walzer	— 45.
Walzer-Guirlande	1. —
Gabrielen-Walzer	— 45.

Galoppen.	C.M. fl. kr.
Carolinen-Galopp	— 10.
Kettenbrücke-Galopp	— 10.
Erinnerungs-Galopp	— 10.
Hirten-Galopp	— 10.
Wettrennen-Galopp	— 10.
Wilhelm Tell-Galopp	— 10.
Einzugs-Galopp	— 10.
Sperl-Galopp	— 10.
Ungarische-Galopp (Friarkha I.)	— 10.
— — — Galopp (— — — 2.)	— 10.
— — — Galopp (— — — 3.)	— 10.
Bajaderen-Galopp	— 10.
Zampa-Galopp	— 10.
Monterchi-Galopp	— 10.

Potpourri.	C.M. fl. kr.
Ein Strauss von Strauss. Aus Ton-Blumen	2. —
Musikalisches Ragout	1. 30.
Wiener-Tags-Belustigung	1. 15.
Der nunzusammenhängende Zusammenhang	1. 15.
Wiener-Tivoli-Musik	— 45.

Wiener-Bürger-Märsche

des ersten Regiments.

N°1. Original Parade-Marsch	— 15.
„ 2. Marsch aus Zampa	— 15.
„ 3. Marsch aus Robert le Diable	— 15.

Anmerkung. Obige Walzer sind auch für das Pianoforte zu 4 Händen, und für Violine und Pianoforte zu haben.

BADISCHE LANDESBIBLIOTHEK
Baden-Württemberg

Gabrielen-Walzer

von

Johann Strauss,

65stes Werk.

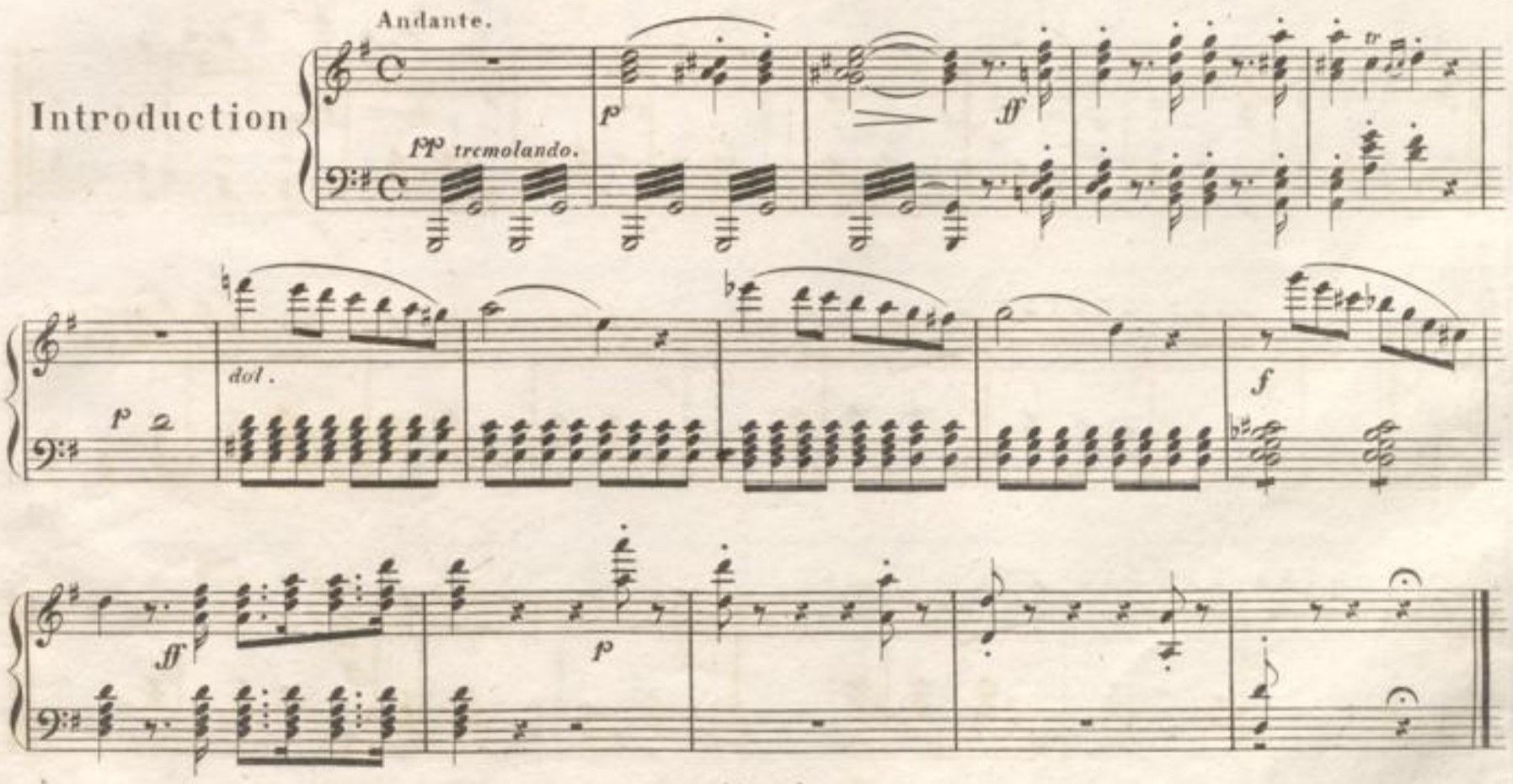

(6713.)
Eigenthum u. Verlag der k. k. Hof-Kunst- und Musikalienhandlung des Tobias Haslinger in Wien.

BLB BADISCHE LANDESBIBLIOTHEK
Baden-Württemberg

N°1.
Walzer

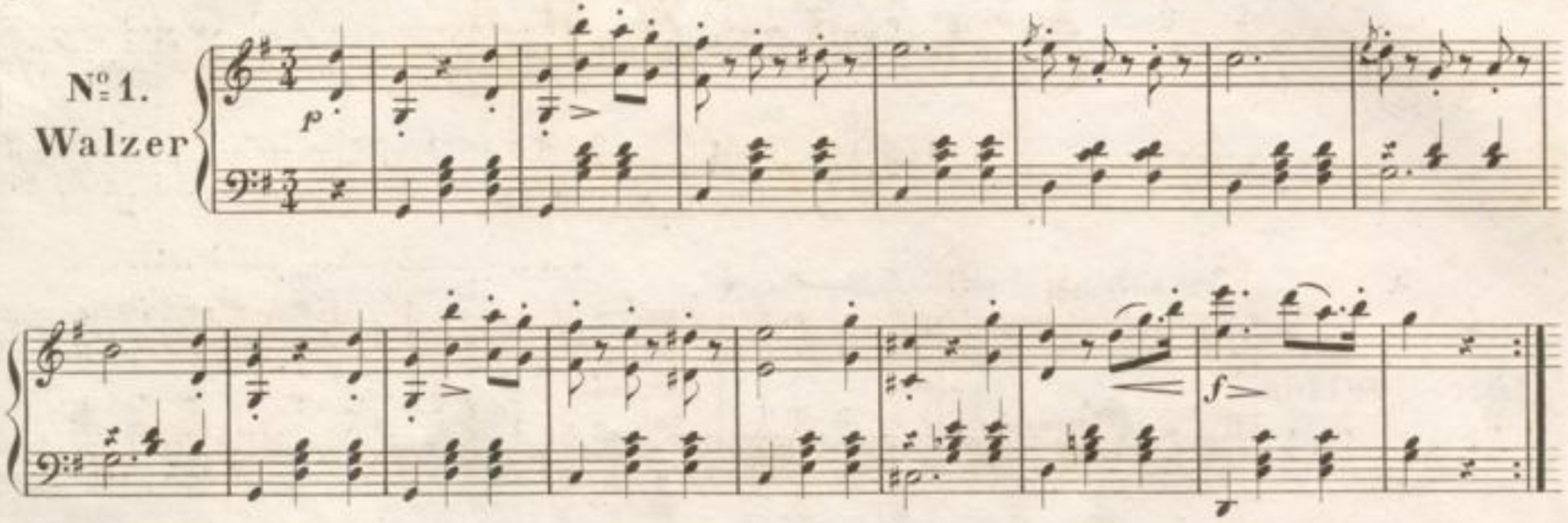

No. 2.

p

p

8

8

f

f

8

cresc.

ff

N° 3.

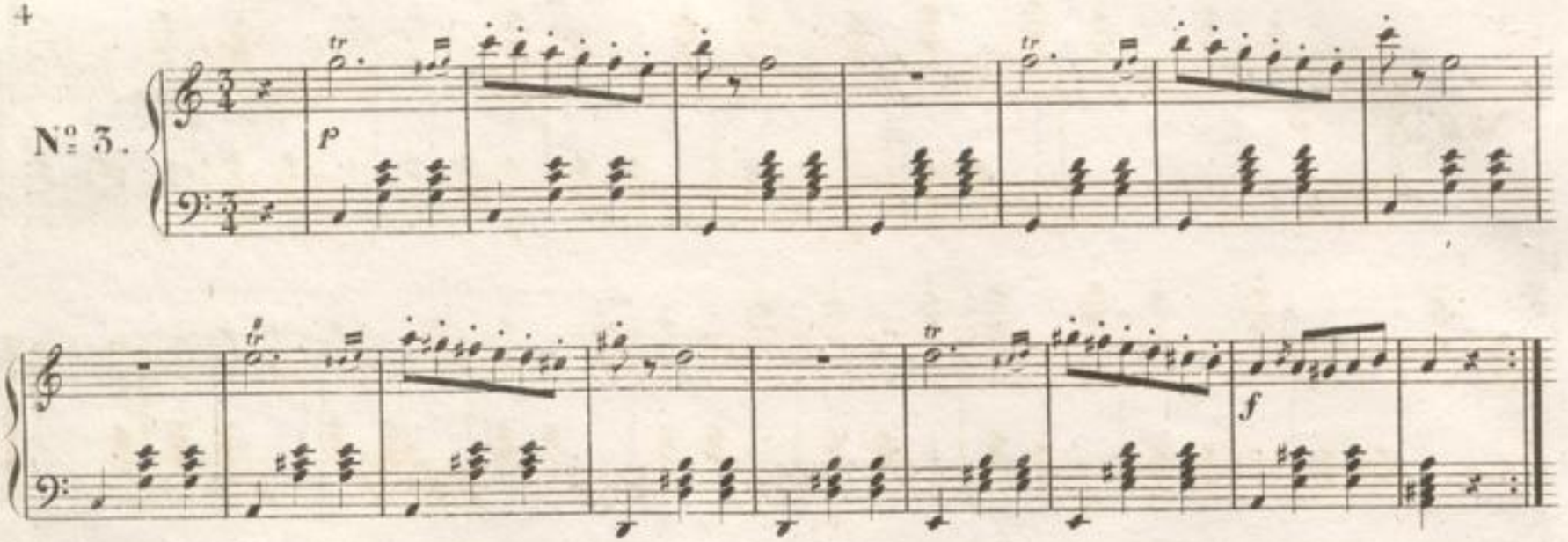

BADISCHE LANDESBIBLIOTHEK
Baden-Württemberg

№ 4.

№ 5.

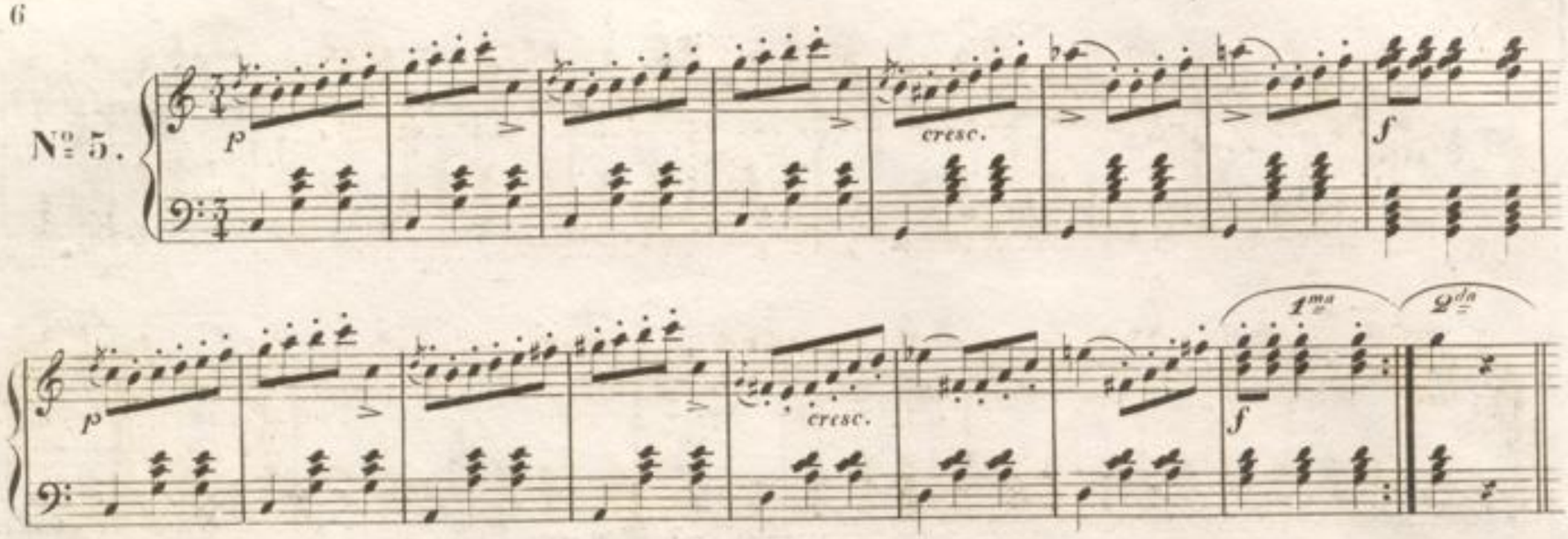

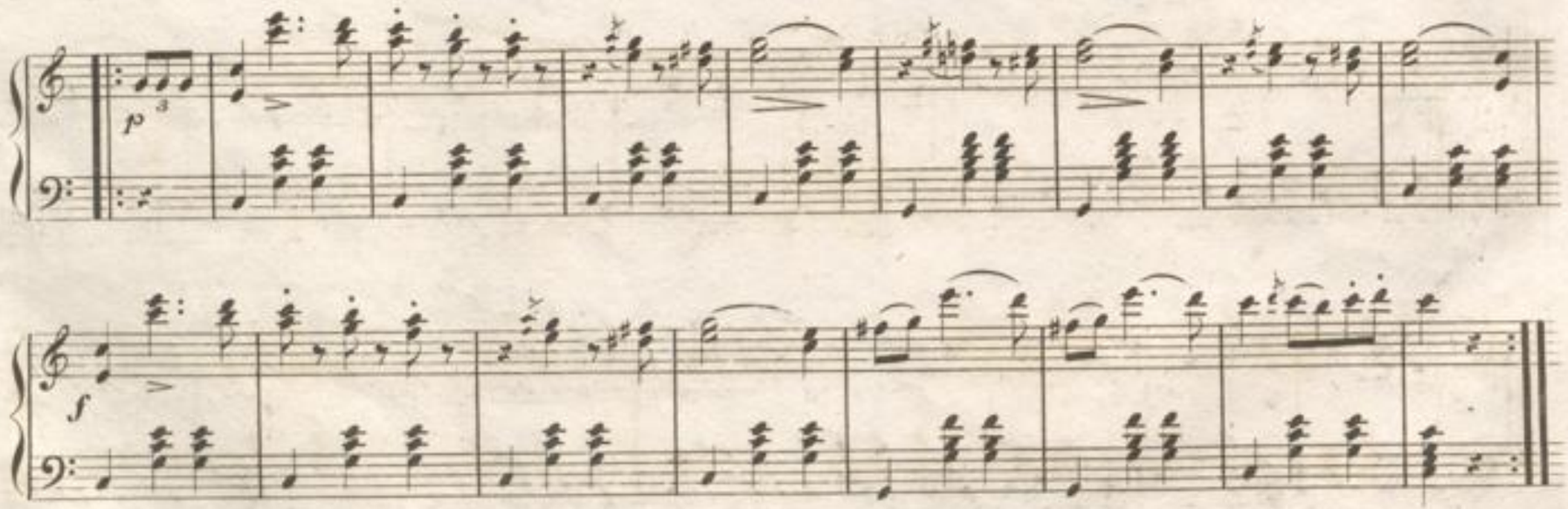

Coda.

f *p* *p*

f *dimin.*

p

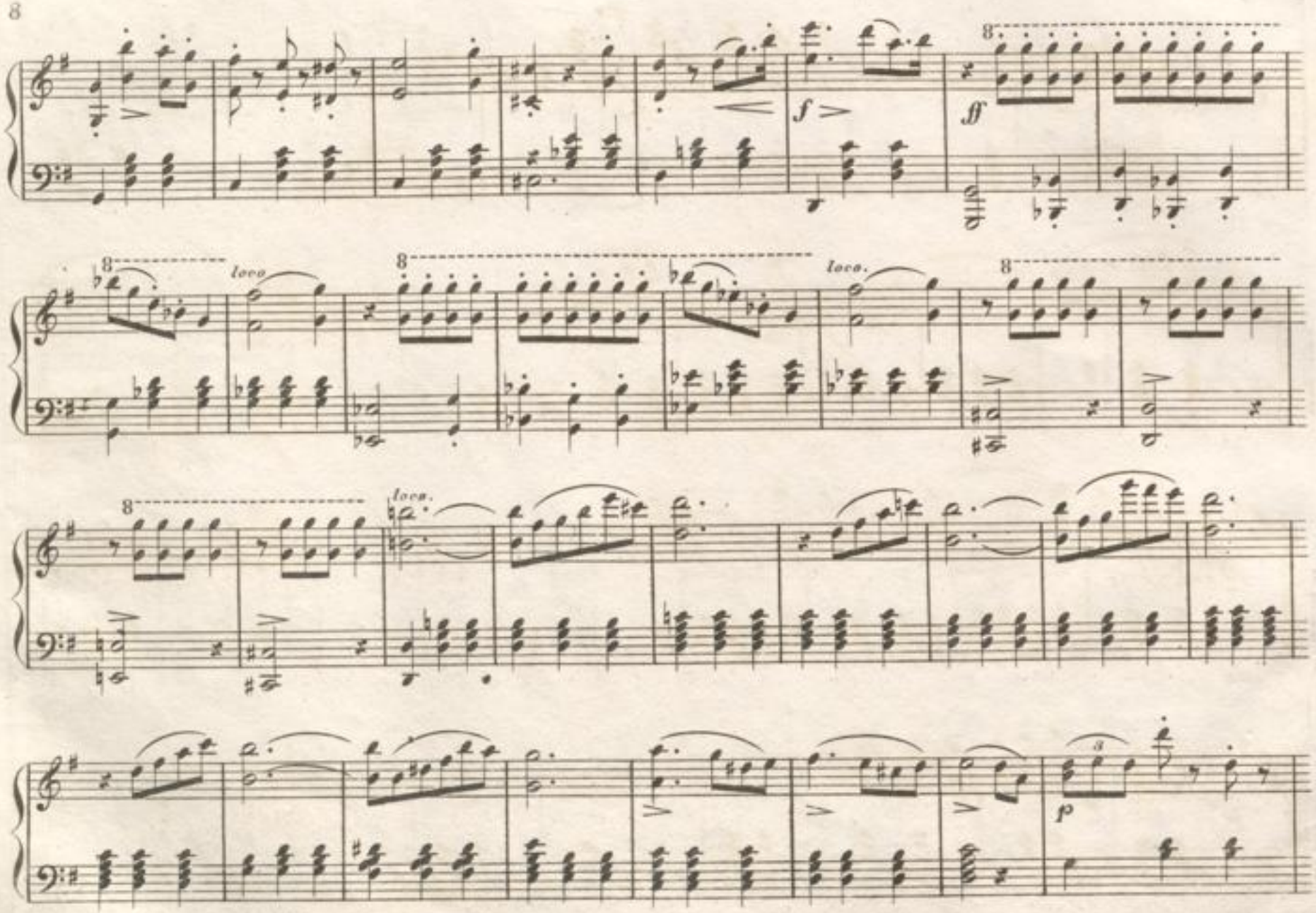
f
ff
loco
loco.
loco.
p

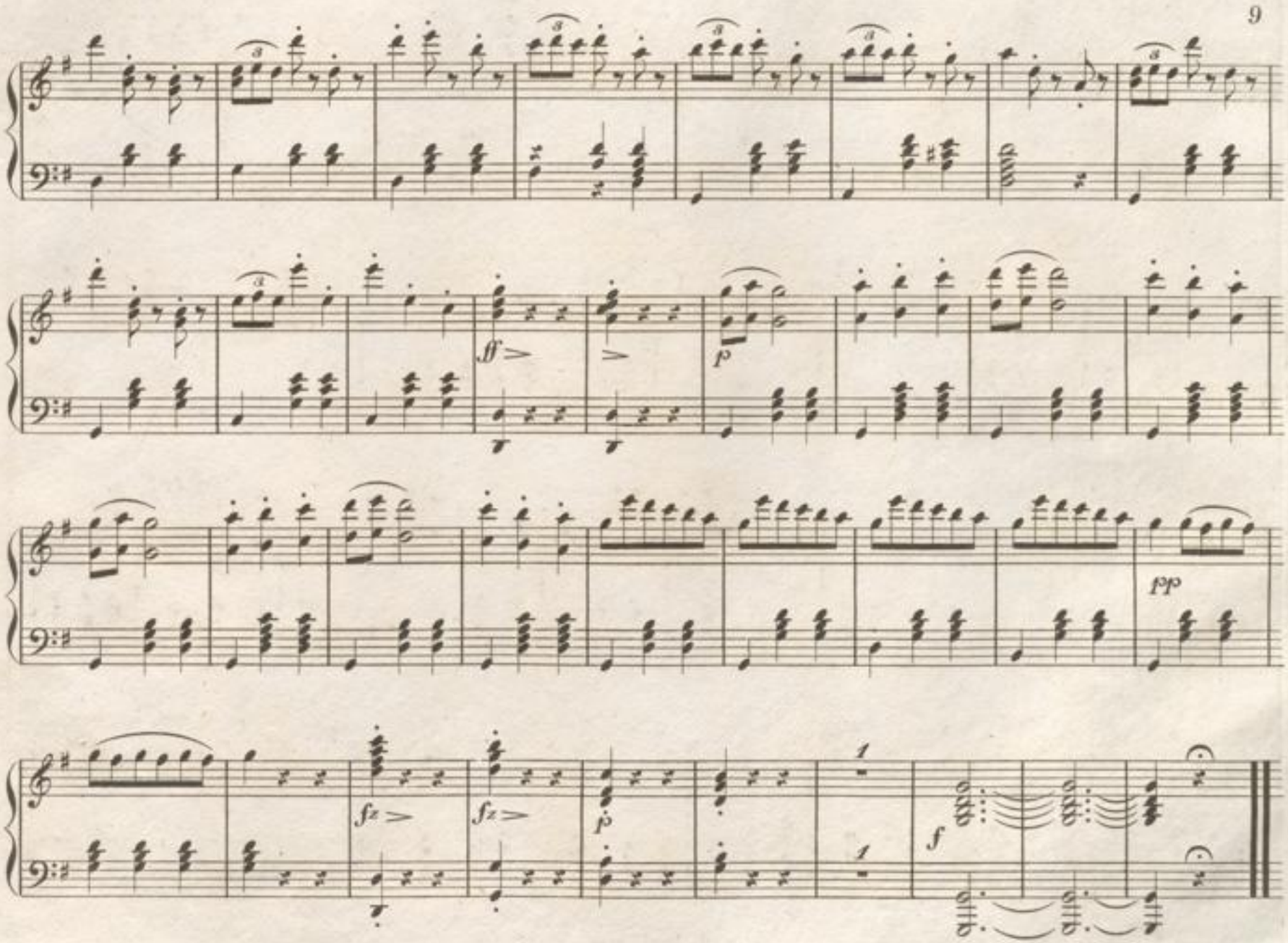

BLB BADISCHE LANDESBIBLIOTHEK
Baden-Württemberg

BLB BADISCHE LANDESBIBLIOTHEK
Baden-Württemberg