

Badische Landesbibliothek Karlsruhe

Digitale Sammlung der Badischen Landesbibliothek Karlsruhe

Elisa e Claudio

Mercadante, Saverio

Paris, 1824

16. Scena & Aria

[urn:nbn:de:bsz:31-216387](https://nbn-resolving.org/urn:nbn:de:bsz:31-216387)

CLAUDIO.

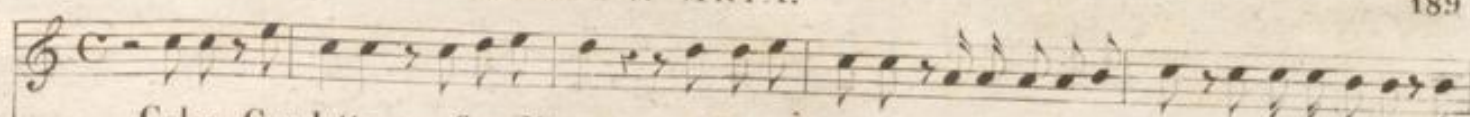

Celso Car-lotta son fuordi me quest'inno-cente a cui vieta l'e-tà d'esservi grati un

PIANO.

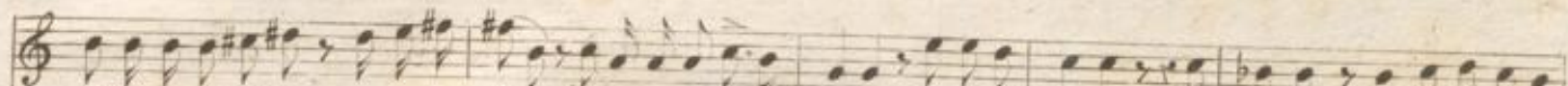

giorno saprandame con mera-viglia i vostri pietosi uf-fici oh casta Dea d'a-more protettrice ani-

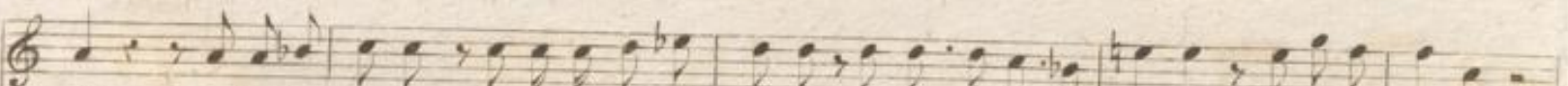
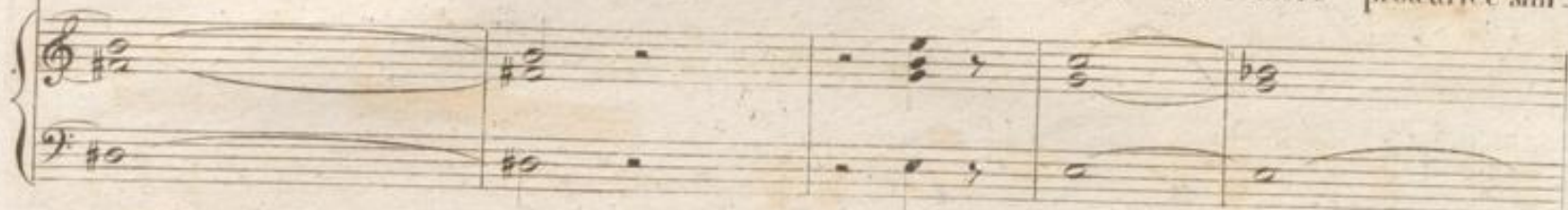

-stà tu fosti e sei nelle sventure es-treme dè tris-ti giorni miei conforto e speme

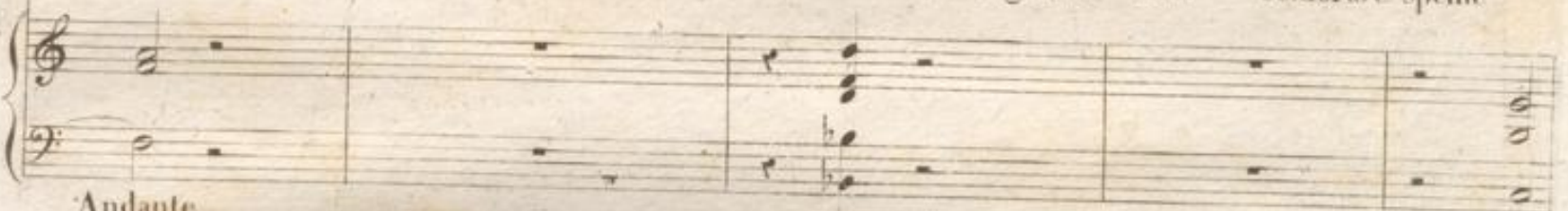

Andante.



Ah se posso ai figli an-cora ri-cor-dar che padre io sono tutto io deg-gio un sì bel



do - no al fa - vor dell'ami - sta al fa - vor dell'ami - sta ah se pos - so ai fi - gli al - me - no ricor -

dar che padre io sono tutto io deggio tutto io deggio un si bel dono al fa -

con la parte

vor dell'a - mi - sta tutto io deggio un si bel dono al fa vor dell'a - mi - sta .

col canto

a tempo

Allegro

Lo gio -

is - co ma Eli - - sa in - tan - to for - - se oh Di - o si

scio - glie in pian - to for - - se oh Di - - o si scio - glie in -

8:

M.S. 145.

pianto deh per - dona bella Dea quest'i - dea languir mi fa deh per - do - na o bella

Dea quest'i dea languir mi fa si si lan - guir lan - guir mi fa lan -

guir mi fa *dol*

All. moderato.

Finchè al fianco ionon mi veggia la mia spo - - sa sven - tu - ra - ta non di

rò chesiapla - ca - ta del de - stin la crudel - ta no no no del de - stin del de -

stin la crudel - ta finchè al fian - co ionon mi veg - gia la mia spo - sa sven - tu -

12
ra - - ta non di - rò che sia pla - ca - ta del de - stin la crudel - tà non di -



ro che sia pla - ca - ta del de - stin la cru - del - tà si del de - stin la cru - del -



ta ah se posso ai figli an - co - ra ricor - dar che padre io so - no tutto



deg - giunsi bel do - no al fa - vor dell'a - mi - sta finchè al fianco iononmi



veggia lamia spo - sa ventu - ra - ta non di - rò che sia pla - ca - ta del de -



stin la crudel - tà no del de - stin del de - stin la cru - del - tà finchè al



M.S. 445.

fian-co io non mi veg - gia lamia spo - sa sven - tu - ra ta non di - rò che sia

ca - ta del destin la crudel - tà non di - rò che sia pla - ca - ta del de -

stin la cru - del - tà si del de - stin la cru - del - tà del de - stin la crudel -

tà la cru - del - tà del de - stin la crudel - tà la cru - del -

tà la cru - del - tà la cru - del - tà la crudel - tà la crudel -

tà la cru - del - tà loco