

Badische Landesbibliothek Karlsruhe

Digitale Sammlung der Badischen Landesbibliothek Karlsruhe

Matrikel der Gr. Polytechnischen Schule Karlsruhe und der Technischen Hochschule Karlsruhe 1852-1920

Technische Hochschule Karlsruhe

Karlsruhe, 1904/05

[Heft]

[urn:nbn:de:bsz:31-236107](https://nbn-resolving.org/urn:nbn:de:bsz:31-236107)

eligion

Einschreibebuch

der

Hospitanten und Teilnehmer

im

Sommer - Semester

1905.

		N ^o			
Andersen	Jofus	69	Goebes	Konf. Lifant. alfy.	9
Barth	Hafow	38	Grusoff	Nicolai	22
Barthert	Otto Lifant. alfy.	7	Gurenitsch	Albert	79
Barth	Franz	59			
Beck	Jof. Ord.	51	Klaag	Kint	5
Becker	Karl H.	84	Kempel	Friedr.	77
Beger	Mag., Offiziant	86	Keyde	Albin	54
Betzgel	Spiffant	33	Hoffmann	Friedr.	78
Bianco D ^r	Mariv	85	Kolnajeff	Hurt.	53
Bohr	Aug.	31	Hubert	Ernst	83
Breedis	Jofann	13	Kunter	Matthien	92
Brück	Spiff. Aug.	20			
Büchel	Alwin	66	Frion	Frank	52
Buttmi	Lud.	47			
			Knappschneider	Karl	44
Cantoni D ^r	Carlo	36	Koch	Georg	45
			Köhler	Karl, Aug.	25
Degenhard	Frider	3	Krause	Mag.	57
Dirks	Georg	43	Kurzreuther	Karl	49
Doerr	Albert	98			
Doimikoff	Wlad., dipl. Aug.	17	Lehmann,	Lautbaumann	75
Drössel	Wilf.	18	Leiber	Georg.	19
			Lindemann	Lud.	2
Escher	Spiffant	42	Linnitschenko	Nicolaus	97
Eynatten G	Jof. von	10	Lust	Georg.	24
Fischer	Konf.	80	Maletits	Lubivoje	82
Fleischmann	Fritz, dipl. Aug.	41	Moche	Otto	14
Follmann	Ferd.	89	Maurer	Georg	50
Foster	Arnold	90	Moser	Alfy.	93
(Freys)	dipl. Aug.)				
Friedberg	Ligau	81	Nestle	Profess.	26
Geiger	Jean	71	Panajeff	D. von	91
Gessner	Robert	11	Patterson	William	96
			Pezoli	D. von, Halden	32

Pahl	Josf	56
Randtoll,	Grundbesitzer	48
Rau	Ernst	55
Regteren-Altena	U. van	12
Rogge	Karl; Eisenbahnspp.	6
Rosenstrauch	Figm., dipl. Ing.	70
Saal	Carl	40
Schachenmeier	Wilf.	67
Schäfer	Wenz	61
Schäufler	Alfred	60
Schmidt	Albert	4
Schmiedt	Oskar	27
Schmitz	Karl	39
Schneider	Ernst	73
Schober	Ernst	63
Sievert	Karl	76
Simanson	Oskar	16
Stadelhofer	Alfred, Eisenbahnspp.	8
Staudinger	Karl	34
Stemmer	Otto	68
Stinnesbeck	Alfred	72
Stolz	Oskar	88
Tautphoeus	Ernst, städt. Bedienst.	21
Törsleff	Friedr.	37
Tolksdorff	D. Josf.	87
Voigt	Ernst	28
Wellstein	Ernst	1
Wiens	Friedr.	23
Wiedhüchter	Wilf.	46
Winterhalter	Ernst	35
89 Woerner	Karl	62

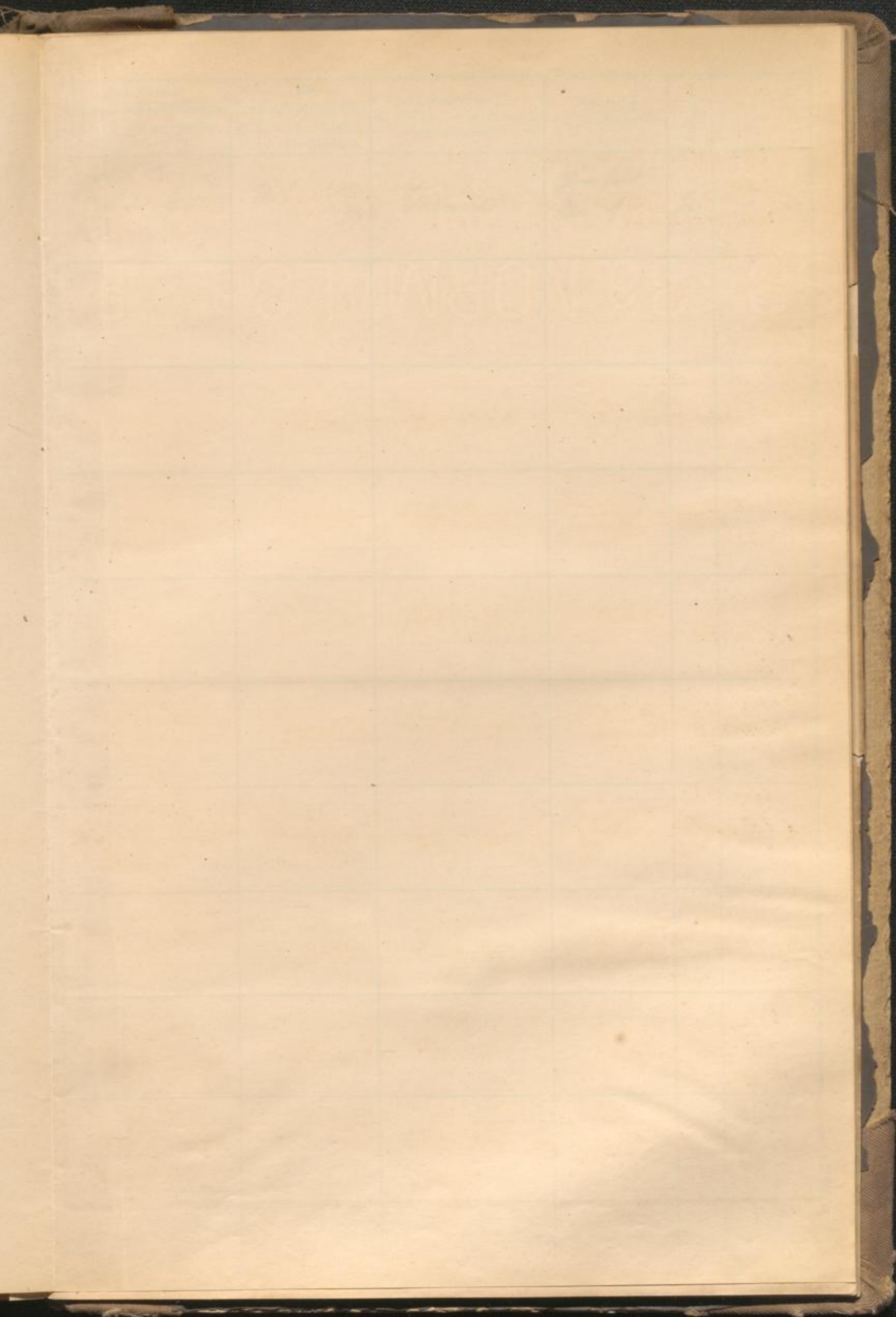

Des Va
me *M*
nd *2*
hnort -

Handwritten notes

Ordnungszahl	Vor- und Zuname	Geburtsdatum			Geburtsort	Heimat (Land u. Kreis)	Religion
		Tag	Monat	Jahr			
1	Jenny Willstun	20	Juli	1875	Karlsruhe	Baden Karlsruhe	Kath.
2	Ludwig Lindenmann	12	April	1877	Waffenberg	Wiesbaden Kraibitzhauert	evang.
3	Ludwig Degenhard	17	Oktober	1885	Wiesbaden	Wiesbaden im Unterwald	Kath.
4	Albrecht Schmitt	10	Oktober	1878	Bad Wiesbaden	Wiesbaden	evang.
5	K. Raab	4	Sept	1877	Karlsruhe	Karlsruhe	ev.
6	Karl Rieger	7	April	1881	Karlsruhe	Karlsruhe	ev.
7	Otto Bachert	7	Nov	1881	Dallau	Dallau, Mosbach u. Darmst.	ev.
8	Alfred Haadly	28	Juli	1880	Karlsruhe	Karlsruhe	Kath.
9	Karl Zuber	10	Nov	1880	Wiesbaden	Wiesbaden Mosbach	Kath.
10	Luis v. Egnath	7	Nov	1882	Karlsruhe	Karlsruhe	ev.

1. Name 2. Stand 3. Wohnort	Zeit des erstmaligen Ein- tritts in die hiesige techn. Hochschule	Fachabteilung in welche der Studierende eintreten will	Wohnung des Studierenden	Mithrent	
1. H. Lindenmann 2. Kaufmann 3. Wiesbaden	November 1904	Elektrotechnik	Wiesbaden 83 I	ev.	K.
1. G. Degenhard 2. Kaufmann 3. Wiesbaden	April 1905	Architektur	Wiesbaden 6	ev.	K.
1. Carl Schmitt 2. Kaufmann 3. Wiesbaden	Oktober 1878	Architektur	Wiesbaden No. 3	ev.	K.
1. Friedrich + 2. Kaufmann 3. Wiesbaden	April 1904	Wesung Bild. Tischler	Wiesbaden 3	ev.	
1. Karl Rieger 2. Kaufmann 3. Karlsruhe	Oktober 1904	Wesung im Holz	Wiesbaden 38 mit	ev.	ja
1. Christian Bachert 2. Kaufmann 3. Dallau	Oktober 1904	Wesung im Holz	Wiesbaden 60. II	ev.	ja
1. Alfred Haadly 2. Kaufmann 3. Karlsruhe	Oktober 1904	Wesung im Holz	Wiesbaden 11	ev.	ja
1. Alois 2. Kaufmann 3. Wiesbaden	Oktober 1904	Wesung im Holz	Wiesbaden 11	ev.	ja
1. H. v. Egnath 2. Kaufmann 3. Karlsruhe	Oktober 1903	Architektur	Wiesbaden 22	ev.	

Ord. Zahl	Vor- und Zuname	Geburts am			Geburtsort	Heimat (Land u. Kreis)	Religion
		Tag	Monat	Jahr			
11	Karl Krause	29	Nov	1871	Stollbrunn	Schwyz Luzern	ev.
12	Wesl. Urs. Cronlein Vize Professor Ullrich	18	Novbr	1875	Dortmunder	Holland Gelantand	ev.
13	Holann Bredius	2	Juni	1879	Veranusel	Dunland Dunland Kreis Bausen	ev.
14	Otto Meckel	3	Juli	1877	Nörten	Kroppen Sa. Nörten	Kat.
15	Leuch Rensch	4	Sept	1882	Stunten	Hamburg	proff.
16	Dokoz Simanosa	14	Oktober	1878	Salomonisch	Raveland für Lötland	ev. Luth.
17	Maximil Brinoff	7	April	1876	H. Pilsenlag	Kautland H. Pilsenlag	ev. Kath.
18	Wilk. Brösel	28	Februar	1871	Chandorf a/S.	Wüchtemburg	Kath.
19	Heinr. Leiker	12	12	1878	Kreuzberg	Eschen	Kath.
20	Gustav Lörke	12.	Febr	1876	Wiedemann	Leinhardt	evang.

Des Vaters	Zeit des erstmaligen Eintritts in die hiesige (evlm. Hochschule)	Fachabteilung in welche der Studierende eintreten will	Wohnung (des Studierenden)	Abtrent	
1. Adol. Krause 2. Kaufmann 3. Pöhlmann	1871	Mathematik	Pöhlmann Luzern 18.	ev.	R.
1. Maxen u. Pöhlmann 2. Professor 3. Dozentur	1875	Elektrotechnik	Krausestr. 44	ev.	R.
1. Jacob 2. Fabrikanten 3. Dunland	Wit. 1875	Chemie	Mergener 262	ev.	R.
1. Hermann 2. Ingenieur 3. Nörten	W. S. 1875	Maschinenbau	Mergener 12	ev.	R.
1. H. Rensch 2. Kaufmann 3. Hamburg	1872	Mathematik	H. Rensch	ev.	R.
1. Martin 2. Landwirt 3. Lötland	S. S. 1878	Elektrotechnik	Mergener 472	ev.	R.
1. Hermann 2. Kaufmann 3. H. Pilsenlag	W. S. 1876	Elektrotechnik	Mergener 74 R.	ev.	R.
1. Adol. Brösel 2. Ingenieur 3. Karlsruhe	W. S. 1871	Maschinenbau	Mergener 15	ev.	R.
1. H. Leiker 2. Kaufmann 3. Kreuzberg	W. S. 1878	Mathematik	Mergener Hauptstr.	ev.	R.
1. Adol. Lörke 2. Ingenieur 3. Wiedemann	W. S. 1876	Ingenieurbau	Mergener 52	ev.	R.

Ord. Zahl	Vor- und Zuname	Geburtsort			Heimat (Land u. Kreis)	Religion
		Tag	Monat	Jahr		
21	Fethan von Tschamocit Königlichem Hofrat	25	Nov.	1869	Meinichen Bergern	
22	W. Busolt	23	Jan.	1878	Wronow (Russland) Russland	evangelisch
23	F. Wiers	18	Febr.	1880	Munkau (Preußen)	evangelisch
24	J. Lust	30	Sept.	1878	Saratoff. Russland	luth.
25	Karl Köhler	8.	Okto.	1874	Mannheim Baden	ev.
26	Paul Nestle	11.	Febr.	1854	Leibstadt Hautfahng	ev.
27	Walter Gierisch	7.	Jan.	1870	Halle a/S Kassel	luth.
28	Ernst Vogt	21.	Jan.	1877	Reiberg Preußen	luth.
29	Albrecht Stramp	11.	Sept.	1888	Kasteln Baden	ev.
30	Robert Oss.	1.	Jan.	1878	R. Astrachan Russland	evangelisch

Des Vaters	Zeit des erstmaligen Eintritts in die Insigne (techn. Hochschule)	Fachabteilung in welche der Studierende eintreten will	Wohnung des Studierenden	Matrikel
1. Fethan von Tschamocit 2. Hofrat 3. Meiningen	/	Mechanik	Leibstadt	
1. W. Busolt 2. Privatier 3. Wronow (Russland)	1878	Rechtswiss.	Karl-Wilhelm-Str. 28. I. m. 2. St.	R
1. F. Wiers 2. Kaufmann 3. Munkau	W. S. 1880/1881	Elektrotech.	Karlstr. 59	R
1. Adam 2. Mechaniker 3. Saratoff.	1878	Elektrotech.	Rudolf-Str. 5	R
1. L. Köhler 2. Mill 3. Heildelberg	W. S. 1874	Ingenieur	Kapellen Str. 28	
1. Paul Nestle 2. Kaufmann 3. Reiberg	1875	Ingenieur	Königs-Str. 140	
1. Walter Gierisch 2. Kaufmann 3. Halle a/S	1870	Chemie	Lachmann-Str. 23	R
1. Ernst Vogt 2. Kaufmann 3. Reiberg	W. S. 1877	Chemie (Organisch)	Müller-Str. 46	R
1. Albrecht Stramp 2. Kaufmann 3. Kasteln	W. S. 1888/1889	Chemie	Kasteln 115	
1. Robert Oss. 2. Privatier 3. Astrachan	W. S. 1878	Chemie	Lachmann-Str. 14 E	evangelisch

Ord. Zahl	Vor- und Zuname	Geboren am			Geburtsort	Heimat (Land u. Kreis)	Religion
		Tag	Monat	Jahr			
31	Alexander Böhler	26	Febr.	1881	St. Leonhard W.	St. Leonhard W.	kat.
32	Hans v. Pöschel H. v. M.	18	Juni	1870	Riga	Russland	evang.
33	August Regel	4	Juli	1877	St. Leonhard - Wehrheim	Baden	ev.
34	Carl Mandiger	4	April	1873	Heidelberg	Baden	prot.
35	Eugen Winkelschäfer	4	Oktober	1877	Furtwangen	Baden	ev.
36	S. Cantoni Carlo	30	Mai	1875	Udine	Italien	cat.
37	Paul Joseph Förling	20	August	1875	Slagelse	Dänemark	prot.
38	Heinrich Bach	28	Nov.	1874	Welschach	Teutoburger Wald	kat.
39	Rudolf Schmitt	5	Juni	1878	Hortsmund	Hortsmund W.	ev.
40	Carl Laae	20	Dez.	1877	Baden Baden	Baden	kat.

Des Vaters	Zeit des erstmaligen Eintritts in die bayer. techn. Hochschule	Fachabteilung in welche der Studierende eintreten will	Wohnung des Studierenden	Abitur	
1. Kaiser. Pöschel 2. Comm. Pöschel 3. St. Leonhard W.	Nov. 1895	Abt. Maschinenbau	St. Leonhard W. 24 W.		X
1. Leopold v. Pöschel 2. Pöschel 3. Karlsruhe	Wintersem. 1904/05	allg. bild. Fächer	Karlsruhe 281.	ja	
1. Ch. Regel 2. St. Leonhard 3. Wehrheim	Wintersem. 1903/04	Maschinenbau	Karlsruhe 19.		X
1. Michael Regel 2. Pöschel 3. Landau W.	W.S. 9/04	Architektur	Karlsruhe 201.	ja	X
1. Carl Winkelschäfer 2. Furtwangen 3. Furtwangen	W.S. 04/05	Architektur	Karlsruhe 201.		X
1. G. Maria 2. Offizier 3. Udine	W. S. 1905	Chemie	Karlsruhe 29. 3.	ja	
1. H. F. Förling 2. Buchhändler 3. Slagelse	19/10 1904	Elektrotechnik	Karlsruhe 10. 2.		X
1. Fritz Bach + 2. Hannover	1. 1. 1904	Architektur	Karlsruhe S. 21. prot.	ja	X
1. Rudolf Schmitt 2. Hortsmund 3. Hortsmund	S. S. 1905	Architektur	Karlsruhe 8. prot.	ja	X
1. 2. 3.	S. S. 1905	Allgemein bildung Fächer	Karlsruhe Hofstr.		

Ord. Zahl	Vor- und Zuname	Geboren am			Geburtsort	Heimat (Land u. Kreis)	Religion
		Tag	Monat	Jahr			
11	Eug. Knipfmann Dybl. Tng.	24	Juli	77	Friedlpaun	Württemberg	evang.
12	Gottlieb Köcher	27	Februar	1880	Novara ungarisch (Italien)	Kürsch (Schweiz)	reformiert
13	Hans. Wicks	19	Januar	1877	Wormsheim	Baden	ev.
14	Carl Knappstein	17	Sept.	1881	Durlach	Durlach	ev.
15	E. W. W. W.	2	7	1879	Erfurt	9. L.	ev.
16	W. W. W. W.	15	Dybl.	74	Bielefeld	Westfalen	
17	Ludwig Puttmann	23	Jan.	77	Karlsruhe	Baden	ev.
18	Jakob Rindell	10	Okto.	72	Wormsheim	Sachsen	ev.
19	Karl Koguth	2	Okto.	75	Radeburg	Sachsen	ev.
20	Ernst Koguth	19	April	77	Köln	Köln	ev.

Des Vaters	Zeit des erstmaligen Eintritts in die bayerische Hochschule	Fachabteilung in welche der Studierende eintrat	Wohnung des Studierenden	Abitur	Note
1. Schulmeister 2. Dybl. 3. Friedlpaun	1877/78 1903	Chemie	Durlach 22/Jan	ja	20
1. Alfons Köcher 2. Ingenieur 3. Straubing Mo.	1880/81	Tng.	Friedrichs 1. 11	ja	20
1. Hans Wicks 2. Kaufm. 3. Wormsheim	1877/78	Wupp.	Wormsheim	ja	20
1. Carl Knappstein 2. Landwirt 3. Durlach	9. 3. 1905	Mathematik	Durlach Kirchhofstr.	ja	20
1. / 2. / 3. /	11. 3. 1904	Chemie Pflanzenkunde	Karlsruhe No. 50	ja	20
1. C. W. W. W. 2. W. W. W. W. 3. Bielefeld	11. 3. 1904	Optik	Karlsruhe 28 I	ja	20
1. Ludwig Puttmann 2. Kaufm. 3. Karlsruhe	11. 3. 1903	Math. W. W.	Karlsruhe Königsstr. 76	ja	20
1. Jakob Rindell 2. Kaufm. 3. Wormsheim	11. 3. 1905	Allgem.	Karlsruhe Königsstr. 5	ja	20
1. C. Koguth 2. Kaufm. 3. Radeburg	55. 1905	Architektur	Karlsruhe 50	ja	20
1. Ernst Koguth 2. Kaufm. 3. Köln	11. 3. 1905	Geographie	Karlsruhe Königsstr.	ja	20

Ord. Zahl	Vor- und Zuname	Geboren am			Geburtsort	Heimat (Land u. Kreis)	Religion
		Tag	Monat	Jahr			
11	Hans J. Beck	13	9	1875	Nürnberg	Bayern	ev.
12	Hans Fricow	23	5	1883	Heidelberg	Baden	ev.
13	Theodor Holujawoff	17	2	1879	Moschansk	Russland	griech. orthodox
14	Old. Albin Kayde	11	IX	74	Liegnitz Blagowitz	Sachsen	ev. luth.
15	Ernst Rann	23	III	70	Waldkirch 78	Baden	kath.
16	Jos. P. Pöhl	26	VII	22	Driesburg	Rheinland	kath.
17	Max Krause	10	8	1879	Hirschhof	Stross (Löffingen)	kath.
18	Friedrich Schöber	13	10	1880	Karlsruhe	Baden Karlsruhe	ev.
19	Franz B. Roth	23	X	1876	Olten	Preussen	kath.
20	Alfred Schaeffer	29	III	1879	Hannover	Preussen Hannover	ev.

1. Name 2. Stadt 3. Wohnort	Zeit des erstmaligen Eintritts in die heutige techn. Hochschule	Fachabteilung in welche der Studierende eintreten will	Wohnung des Studierenden	Mitarbeiter	Abt.
1. Holzschiff 2. 3.	1.1.1905	Lehr. Ing.	Altestr. 23		Ing.
1. Edward Fricow 2. Reutem 3. Heilbronn-Kirch	W.S. 1901/02	Elektrotechnik	Kapellstr. 10 II	ev.	Ing.
1. Ignaz Holujawoff 2. Hagenau 3. Wörlitz	1.1.1905	Elektrotechnik	Friedr. Str. 7	griech.	Ing.
1. F. H. Kayde 2. Preussisch 3. Liegnitz	1.1.1901	Lehr. techn.	Karlsruhe Vierstr. 29C		
1. J. Pöhl 2. 3.	1.1.1903	Architektur	Kaiserstr. 75	ev.	Arch.
1. Paul Krause 2. Hirschhof 3. Hirschhof	W.S. 1901/02	Elektrotechnik Abt.	Kirchstr. 65B	ev.	Arch.
1. Kreis Schöber 2. Karlsruhe 3. Karlsruhe	W.S. 1901/02	Mechanik	Gottstr. 12	ev.	(Ing.)
1. Franz B. Roth 2. Reutem 3. Olten	W.S. 1901/02	Lehr. techn.	Karlsruhe 13	ev.	(Ing.)
1. Alfred Schaeffer 2. Hannover 3. Gosfeld	W.S. 1903/04	Elektrotechnik	Altestr. 22 III		Ing.

Ordn. Zahl	Vor- und Zuname	Geburtsort			Geburtsort	Heimat (Land u. Kreis)	Religion
		Tag	Monat	Jahr			
11	Max Schäfer	13	April	79	Carst	Carst	evang. ref.
12	Carl Wörner	21	März	72	Wersdorf Hunda 4 B.	Wersdorf Hunda	ref.
13	Raimund Schöber	8.	August	79	Büschli	Schweiz	evang. kath.
14	Rudolf Baystrol	1	Oktober	78	Kenckenburg	Baden	evang. kath.
15	Walter Kirchler	30	April	84	Trinstass	Sachsen	ev.
16	Max Wackel	11	Oktober	95	Gampfen	Sachsen	kath.
17	Willy Schackmann	10	April	82	Emmendingen	Baden	evang.
18	Olth. Hammer	15	März	76	Roslock	Mecklenburg Schwerin	ev. ref.
19	Peter Christian Andersen	27	Januar	72	Taastrup	Dänemark	ref.
20	Dipl. Ing. Eugenius Rosenbaum	1	August	77	Kraňav	Österreich	ev.

1. Name	2. Stand	3. Wohnort	Zeit des erstmaligen Eintritts in die letzte techn. Hochschule	Fachabteilung in welcher der Studienende erstreben will	Wohnung des Studierenden	Maturum
1. Hh. Kiefer	2. Ing.	3. Carst	W. J. 4 ⁰⁴ / ₁₂	Architektur	Karlshaus Friedrich 111a St.	ev.
1. Philipp Wörner	2. Fabrikant	3. Wersdorf	11.5.1905	Maschinenw.	Wersdorf Hunda	ref.
1. Raimund Schöber	2. Landwirt	3. Büschli	W. J. 1 ⁰⁴ / ₁₄	Architektur	Willingen Schulhof 119	ev.
1. Rudolf Baystrol	2. Landwirt	3. Kenckenburg	W. J. 1904/11	Ingenieurw.	St. Georg Friedrich	ev.
1. Walter Kirchler	2. Fabrikant	3. Trinstass	W. J. 1 ⁰⁴ / ₁₃	Chemie	Karlsruhe St.	ev.
1. Max Wackel	2. Fabrikant	3. Gampfen	W. J. 02/04	Architektur	Lützen 38	ev.
1. W. Schackmann	2. Fabrikant	3. Emmendingen	W. J. 1904/11		Altenheim 59	ev.
1. Olth. Hammer	2. Landwirt	3. Roslock	W. J. 1904/05	Ingenieurw.	Am Alten 51	ev.
1. Peter Christian Andersen	2. Stationsverstand.	3. Taastrup	Oktober 1904	Elektrotechnik.	Gottensauerstr. 102	ev.
1. Eugenius Rosenbaum	2. Ingenieur	3. Kraňav	W. J. 1879	Verfahrensw.	Salzbrunn St. 21	ev.

Ord. Zahl	Vor- und Zuname	Geboren am			Geburtsort	Heimat (Land u. Kreis)	Religion
		Tag	Monat	Jahr			
74	J. Reiger	5.	Ok.	78	H. Johann Hess	Saeblich	ev.
75	Alfons Grimme	8.	Nov.	79	G. Meier Rüben	Essen	Rath
76	Franz Schmeidler	23.	April	77	Eislohe	Eislohe	Kath.
77	Karl Schmidt	2.	Januar	80	Kiesingen	Wiesbaden	ev.
78	Karl Schwann	19.	Dez.	82	Karlsruhe Hulding	Baden	ev.
79	Karl Krieger	21.	Ok.	1874	Kirchheim	Heiden	ev.
77	Ulrich Kemper	4.	Febr.	1851	Heiden	Wuppertal	ev.
78	Edmond Hoffmann	31.	März	1873	Marienhof in Russland	Estland (Russland)	Ev. luth.
79	Alb. Gurewitsch	23.	Januar	1883	Wilna	Russland	—
80	Rich. Fischer	24.	April	1887	Linsheim	Baden	ev.

Das Vaters	Zeit des erstmaligen Eintritts in die besagte techn. Hochschule	Fachabteilung in welche der Studierende eintritt	Wohnung des Studierenden	Abkürzung
1. J. Reiger 2. Maggenschwiler 3. H. Johannst.	W.S. 1901	Maschinenbau	Kaiserslautern 33.	
1. Hr. Fr. Schmeidler 2. Eisenbau 3. Eisen	W.S. 1902/1903	Architektur	Kaiserslautern 28. II	/ R
1. Peter Schmeidler 2. Altbau 3. Eislohe	J. J. 1903	Architektur	Kaiserslautern 15. II	
1. Fabian Schmidt 2. Köhler 3. Kiesingen	J. S. 1900	Ingenieurwesen	Kaiserslautern	
1. Karl Schwann 2. Klingen 3. Karlsruhe	J. J. 1905	Techn. Hochschule	Kaiserslautern 7.	ja
1. Karl Krieger 2. Karl Krieger 3. Giesing	W.S. 97	Ingenieur	Kaiserslautern 15. II	ja
1. Ulrich Kemper 2. Hofmann 3. Heiden	J. J. 1905	Architektur	Kaiserslautern 15. II	ja
1. Peter Hoffmann 2. Hoffmann 3.	H. S. 1904	Chemie	Kaiserslautern 33.	
1. Alb. Gurewitsch 2. Techn. Ingen. 3. Bialystok	W.S. 1901/2	Maschinenbau	Kaiserslautern 27. II	ja
1. Rich. Fischer 2. Bauingenieur 3. Linsheim	W.S. 1901/02	Architektur	Kaiserslautern 9. II	ja

Ord. Zahl	Vor- und Zuname	Geboren am			Geburtsort	Heimat (Land u. Kreis)	Religion
		Tag	Monat	Jahr			
81	Günther Friedberg	8.	August	1879	Konstanz in Russland	Russland	evangel. luth.
82	Izumiwagi Maletski	26	Juli	1879	Belgrad	Serbien	evangel. luth.
83	Erich Hubert	2.	Dezember	1879	Lilleda	Preussen Niederschlesien	ev.
84	E. Paul Becker	20	Nov.	1888	Katzenberg	Preussen (Kathol.)	ev.
85	Bruno Merz	2	Dezember	1881	Salz	Italien	evangel.
86	Max Peyer	19	Nov.	1879	Heidelberg	Preussen	ev.
87	Ludw. Carl Felsch	9	Jan.	1875	Heidelberg	Preussen	evangel.
88	Oscar Holz	20	Juli	1876	Reichshausen	Elsass	ev.
89	F. Pflumm	25	Nov.	1881	Metz	Elss. Lpf.	ev.
90	John William Arnold Foster	6	Nov.	1881	Banbury Northwicks	England	Presb.

Das Vaters	Zeit des erstmaligen Eintritts in die bayer. techn. Hochschule	Fachabteilung in welche der Studierende eintreten will	Wohnung des Studierenden	Abiturient
1. Nicolai 2. Kaufmann 3. St. Petersburg	S.S. 1905	Elektrotechnik	Rudolfsstr. 5.	ja
1. Witsch 2. Professor 3. Belgrad	W.S. 1901	Forstwesen	Georg-Friedrich-Str. 14.	ja
1. Louis Hubert 2. Ingenieur 3. Halle a/S	W.S. 1902	Architektur	Lepkestr. 14.	ja
1. Otto Becker 2. Bau Prof. 3. Kattling	S.S. 1905	Bau	Lamstr. 7.	ja
1. August 2. Professor 3. Bonn	S.S. 1905	Chemie	Poststr. 13.	ja
1. Albert Peyer 2. Ingenieur 3. Heidelberg	W.S. 1898/99	Chemie	Förststr. 14.	ja
1. / 2. /		Chemie	Kronenstr. 13.	ja
1. Karl Holz 2. Ingenieur 3. Reichshausen	W.S. 1895/96	Elektrotechnik	Bismarckstr. 3.	ja
1. Wilhelm Pflumm 2. Professor 3. Kappenberg	S.S. 1903	Elektrotechnik	Siedlerstr. 16.	ja
1. Thos. Foster 2. Fabrikbesitzer 3. Manchester, Eng.	W.S. 1904	Chemie	Erlangerstr. 4.	ja

Ord. Zahl	Vor- und Zuname	Geboren am			Geburtsort	Heimat (Land u. Kreis)	Religion
		Tag	Monat	Jahr			
11	Joseph - Baumhoff	27	Juli	1877	Lorran	Russland	Ev. luth.
12	Matthew Alfred Hunter	9	Nov.	1878	Auckland Neuseeland	Neuseeland	Epangl.
13	Alexander Moser	28	Apr.	1879	Moskau	Russland	röm. kath.
14	Franz Kaffl	11	8	1878	München	Bayern	Ev. luth.
15	Julian Kirschbäumer	3	Jan.	1874	Koblenz	Rheinl.	ev.
16	W ^m Hamilton Patterson	23	April	1882	Isle of Man	Isle of Man & Butean	Evgl. luth.
17	Nicolas Linnard	28	Febr.	1876	Wartzen	Russland	Ev. luth.
18	Alfred Goerz	11	Febr.	1882	München	Baden	ev.
19							
20							
21							
22							
23							
24							
25							
26							
27							
28							
29							
30							

1. Name 2. Stand 3. Wohnort	Zeit des erstmaligen Eintritts in die besagte techn. Hochschule	Fachabteilung in welche der Studierende eintreten will	Wohnung des Studierenden	Abkürzung	
1. Exzellenz 2. Paul - Baumhoff 3. Lorran	30. Mai 1905	Phys. Tech. (Chemie)	Karl Vollmer Anstaltstr.	Ev.	H
1. Scott 2. Farmer 3. Auckland	30. April 1905	Elektrotechnik	Karl Vollmer Anstaltstr.		H
1. Edmund 2. Privatier 3. Moskau	1879 Berliner 1904	Chemie	Kochstr. 3	ja	H
1. F. Kaffl 2. Fühlhölzer 3. München	1878 1900/1901	Maschinenbau	Kaiserstr. 14a/18	ja	Ev. luth.
1. Ludwig 2. Kaufmann 3. Koblenz	1875 1902/1904	Ingenieurwesen	Kaiserstr. 2		Ev. luth.
1. See. Patterson 2. Seemann 3. Isle of Man	May 1905	Chemie	Osterstr. 6	ja	H
1. Nelson 2. 3.	19. Jan.	Elektrotechnik	Karl Friedrich 12.		
1. Louis 2. Kaufmann 3. München	18. 5. 1905	Arch. luth.	Rudolfstr. 12	ja	
1.					
2.					
3.					
1.					
2.					
3.					

Dre- Zahl	Vor- und Zuname	Geboren am			Geburtsort	Heimat (Land u. Kreis)	Religion
		Tag	Monat	Jahr			
101	<i>[faint handwriting]</i>						
102	<i>[faint handwriting]</i>						
103	<i>[faint handwriting]</i>						
104	<i>[faint handwriting]</i>						
105	<i>[faint handwriting]</i>						
106	<i>[faint handwriting]</i>						
107	<i>[faint handwriting]</i>						
108	<i>[faint handwriting]</i>						
109	<i>[faint handwriting]</i>						
110	<i>[faint handwriting]</i>						

1. Name 2. Stand 3. Wohnort	Zeit des erstmaligen Ein- tritts in die hiesige techn. Hochschule	Fachabteilung in welche der Studierende eintraten will	Wohnung des Studierenden	Abiturort
1				
2				
3				
1				
2				
3				
1				
2				
3				
1				
2				
3				
1				
2				
3				
1				
2				
3				

Ord. Zahl.	Vor- und Zuname	Geboren am			Geburtsort	Heimat (Land u. Kreis)	Religion
		Tag	Monat	Jahr			
111							
112							
113							
114							
115							
116							
117							
118							
119							
120							

Des Vaters			Zeit des erstmaligen Ein- tritts in die bürgerl. techn. Hochschule	Fachabteilung, in welche der Studierende eintreten will	Wohnung des Studierenden	Matrikel- nummer
1. Name	2. Stand	3. Wohnort				
1.						
2.						
3.						
1.						
2.						
3.						
1.						
2.						
3.						
1.						
2.						
3.						
1.						
2.						
3.						
1.						
2.						
3.						
1.						
2.						
3.						

Ord. Zahl	Vor- und Zuname	Geboren am			Geburtsort	Heimat (Land u. Kreis)	Religion
		Tag	Monat	Jahr			
121							
122							
123							
124							
125							
126							
127							
128							
129							
130							

1. Name 2. Stand 3. Wohnort	Zeit des erstmaligen Ein- tritts in die hiesige techn. Hochschule	Fachabteilung, in welche der Studierende eintreten will	Wohnung des Studierenden	Abiturort	
1.					
2.					
3.					
1.					
2.					
3.					
1.					
2.					
3.					
1.					
2.					
3.					
1.					
2.					
3.					
1.					
2.					
3.					
1.					
2.					
3.					

Ord. Zahl	Vor- und Zuname	Geboren am			Geburtsort	Heimat (Land u. Kreis)	Religion
		Tag	Monat	Jahr			

Des Vaters	Zeit des erstmaligen Ein- tritts in die hiesige techn. Hochschule	Fachabteilung in welche der Studierende eintreten will	Wohnung des Studierenden	Matrikeln.	

Ord. Zahl	Vor- und Zuname	Geboren am			Geburtsort	Heimat (Land u. Kreis)	Religion
		Tag	Monat	Jahr			